



PRODUCT CATALOGUE
2019-2020

LAVA®



Tüm doğallığıyla her mutfağa Lava

Lava for every kitchen, with all naturality



Lava

döküm demir ve
yaş emayeden
yüksek kalite
standartlarında ve
ileri teknolojiyle
Türkiye'de
üretlmıştır.

Lava

manufactured in
Turkey from cast
iron and liquid
emamel with
high standards
and advanced
technology.





| doğallıklava

Lava döküm demir tencere ve tavalar insan ve çevreyle en uyumlu doğal pişirme gereçleridir. Dünyanın en yüksek kaliteli döküm demiri ve Uluslararası Standartlara uygun emaye Ferrotechnic lisanslı LAVA teknoloji tesislerinde bir araya getirilir. Zararlı hiçbir katkı maddesi içermez.

| sağlıklava

Lezzetli ve sağlıklı pişirmesinin sırrı, doğanın insana sunduğu eşsiz tatların içine başka bir şeyin karışmasına izin vermemesinden gelir. Yiyeceklerle etkileşime girmez. Özel tasarım kapaklarındaki kanallar pişirme sırasında oluşan buharı toplar ve tekrar yemeğin içine döndürür. Böylece besin değerleri korunur.

| dayanıklılıklava

Yıllara meydan okur. Bilinen en dayanıklı pişirme gereçleridir. Nesilden nesile aynı lezzetleri, sağlıklı aktarabilmenin yoluna LAVA denir.

| kolaylıklava

Çorbadan rostoya, kekten ekmeğe kadar tüm yemekleri kolayca ve eşsiz lezzette pişireceğiniz bir LAVA vardır. Döküm demir, ocakta, fırında ya da dilerseniz doğrudan ateş üzerinde, her türlü pişirme tekniğine uygundur. Isı tüm yüzeye eşit yayıldığı için kısık ateşte uzun pişirme gerektiren yahnî, güveç, zeytinyağlı gibi yemeklerde mükemmel pişirme sağlar. Döküm demirle pişen etler mangal, sebzeler köz tadında olur.

| rahatlıklava

Ağırlığı döküm demirin kalitesinden gelir. Yükte ağır ama sağlıkta hafif lezzetler için idealdir. Tüm ocak tiplerinde kullanılabilirdiği gibi, bulaşık makinesinde de rahatlıkla yıkanır.



| naturalava

Lava cast iron pots and pans are the most compatible medium with human and environment. The world's highest quality cast iron and fit for the international standards enamel, combine at Ferrotechnic licensed Lava facilities. Contains no harmful additives.

| healthfulava

The secret of delicious and healthy cooking is not to allow anything mix to the nature's unique tastes presented to humans. They does not interact with food. The channels in specially design lids collects the steam that produced during the cooking and return it to the food. Thus, nutritional value is preserved.

| forcefulava

It defies years. It is known the most durable cookware. To past the same tastes from generation to generation with a healthy way is called LAVA.

| pratikalava

From soups to roasts, to cake and bread, there is a LAVA which cooks all meals easily with a unique taste. On cast iron, stove, oven or if you like on directly fire, LAVA is suitable for all cooking techniques. As the heat spread evenly, meals like stew, casserole and olive oil dishes that require long cooking on low heat, has an excellent results. The meats cook on cast iron tastes like barbecue and the vegetables like embers.

| peacefulava

Weight comes from the quality of the cast iron. It is heavy on load but ideal for light and healthy flavors. Can be used on all heat sources and easily washed in the dishwasher.





LAVA ateşten ilham aldığı ismiyle, 40 yıllık tecrübenin sonucu 2010 yılında kuruldu. Döküm demir ve emaye kaplamada, yüksek teknolojiye sahip dünya standartlarındaki üretim tesisinde, döküm ızgara üretimiyle başlayan yolculuğu bugün dünya mutfaklarına yayılan zengin ürün çeşitliliğine ulaştı. 7.500 m² kapalı, 15.000 m² açık alanda üretime devam eden Lava, tencereden ızgara tavaya, döküm ızgaradan özel pişirme kaplarına, ahşap sunum tahtalarından mangala kadar mutfak ve lezzete dair pek çok ürünü Türkiye'nin yanı sıra 70 ülkeye ihraç ediyor. ISO9001 standartlarındaki üretim tesislerinde dünyanın en yüksek kaliteli döküm demiri, emaye kaplama teknolojisiyle bir arada işleniyor.

döküm demir

cast iron

LAVA name that inspired from the flame, was established in 2010 with 40 years experience in iron casting. In the world standard high-tech production facility, cast iron and enamel coating processing has reached the rich product range with assortment of spreads in the International cuisine. And they've all started with cast iron grill manufacturing. Today is a covered area of 7.500 m² and an open space 15.000 m², including the ongoing production LAVA facility, exports high range productions; pots, grill pans, cast iron grills, special cooking utensils, wooden serving boards and barbeque grills to 70 countries. The highest quality cast iron's being processed with enameled technology in the production facilities which has been certificated of ISO9001 standards.

LAVA[®]

Mini Casseroles Mini Tencereler



9

Mini Casseroles - Folk
Mini Casseroles - Trendy
Wooden Platter and Stands For Mini's

Round Casseroles Yuvarlak Tencereler



14

Round Casseroles - Folk
Round Casseroles - Trendy
Round Casseroles - Glaze

Oval Casseroles Oval Tencereler



19

Multi-Purpose Casseroles Çok Amaçlı Yayıvan Tencereler



23

Multi-Purpose Casseroles - Folk
Multi-Purpose Casseroles - Trendy
Multi-Purpose Casseroles - Glaze

Sauce Pan, Round Yuvarlak Sos Tenceresi



27

Tajine / Bread, Terrine Pot Ekmek Kabı, Terrine, Tajine



29

Combo Set: Casserole-Frying Pans Combinations Tencere - Izgara Tava Kombinasyonu



30

Round Deep Casserole Yuvarlak Derin Tencere



30

Frying Pans Kızartma Tavaları



33

Round Casseroles Yuvarlak Tencereler



39

Cast Iron Platters & Trivets Döküm Demir Nihale



41

Wooden Handle Ahşap Tutacak



41

Grill Pan Izgara Tava



42

Grill Pan
Toaster
Grill Plates
Fry Pan

Barbeque and Barbeque Grill Mangal ve Döküm Mangal Izgarası



71

Dishes / Roaster Tepsi



73

Heritage Series



77

Edition Series



81

Premium Series



85

Spring Series



89

Fish Plates and Dishes Balık Tavası



94

Pizza / Krep / Pancake Plates Pizza / Krep / Pankek Tavası



96

Turkish Wok Sac Kavurma Tavası



99

Hot Plate



101

Mini Plates and Dishes Kaplara ve Tavalara



107

Servis Dishes and Bowls Servis Tabakları ve Kaseleri



Round Dish
Service Dish

159

Gastronorm Dish Gastronorm Küvet



165

Hot Pot Güveç Kabı



167

Blister Pack Series Blister Serisi



171

Combinations: Cast Iron Cookware + Wooden & Cast Iron Service Platters



Kombinasyon: Döküm
Demir Pişirme +
Ahşap ve Döküm Demir
Servis Plakası

175

EGE COLLECTION Balık Masası



Cook & Serve

184

Meat Table Et Masası



186

Baby Collection



188

Outdoor Collection



190

Accessories



193

Olive Wooden Service Boards Servis Tahtası / Zeytin Ağacı



195

Combinations: Iroko Wooden Platter & Cast Iron Hot Plate



Kombinasyon: Iroko
Ahşap Altlık & Döküm
Demir Hot Plate

221



MINI CASSEROLES | MİNİ TENCERELER

FOLK SERIES

Code / Ürün Kodu	Outer Size / Dış Ebat	Capacity / Kapasite	Portion / Porsiyon	Weight (avr.) / Ağırlık (ort.)
LV YTC2 9 KP	w: 10 cm l: 12,5 cm h: 7 cm	0,3 lt	1	0,72 kg



Description: Mini Casserole - Diameter (Ø) 9 cm.
Material / Finishing: Enamelled Cast Iron 3 coat, 2 fire.
Material Thickness: Bottom: 3,5 mm. Edges: 3 mm.

Ürün Tanımı: Mini Tencere - Çap (Ø) 9 cm.
Malzeme Kaplama: 3 kat emaye kaplama, 2 fırınlama.
Malzeme Kalınlıkları: Taban: 3,5 mm. Kenar: 3 mm.

Code / Ürün Kodu	Outer Size / Dış Ebat	Capacity / Kapasite	Portion / Porsiyon	Weight (avr.) / Ağırlık (ort.)
LV YTC 10 K1	w: 11 cm l: 15 cm h: 7 cm	0,35 lt	1	0,99 kg



Description: Mini Casserole - Diameter (Ø) 10 cm.
Material / Finishing: Enamelled Cast Iron 3 coat, 2 fire.
Material Thickness: Bottom: 3,5 mm. Edges: 3 mm.

Ürün Tanımı: Mini Tencere - Çap (Ø) 10 cm.
Malzeme Kaplama: 3 kat emaye kaplama, 2 fırınlama.
Malzeme Kalınlıkları: Taban: 3,5 mm. Kenar: 3 mm.

TRENDY SERIES

Code / Ürün Kodu	Outer Size / Dış Ebat	Capacity / Kapasite	Portion / Porsiyon	Weight (avr.) / Ağırlık (ort.)
LV YTC 10 K2	w: 11 cm l: 15 cm h: 7 cm	0,35 lt	1	1,04 kg



Description: Mini Casserole - Diameter (Ø) 10 cm.
Material / Finishing: Enamelled Cast Iron 3 coat, 2 fire.
Material Thickness: Bottom: 3,5 mm. Edges: 3 mm.

Ürün Tanımı: Mini Tencere - Çap (Ø) 10 cm.
Malzeme Kaplama: 3 kat emaye kaplama, 2 fırınlama.
Malzeme Kalınlıkları: Taban: 3,5 mm. Kenar: 3 mm.

Code / Ürün Kodu	Outer Size / Dış Ebat	Capacity / Kapasite	Portion / Porsiyon	Weight (avr.) / Ağırlık (ort.)
LV O TC 10 K2	w: 10 cm l: 16 cm h: 7 cm	0,36 lt	1	1,16 kg



Description: Mini Oval Casserole. Dimension 9x12 cm.
Material / Finishing: Enamelled Cast Iron 3 coat, 2 fire.
Material Thickness: Bottom: 3,5 mm. Edges: 3 mm.

Ürün Tanımı: Mini Oval Tencere. Ölçü 9x12 cm.
Malzeme Kaplama: 3 kat emaye kaplama, 2 fırınlama.
Malzeme Kalınlıkları: Taban: 3,5 mm. Kenar: 3 mm.

MINI CASSEROLES | MİNİ TENCERELER

Code / Ürün Kodu	Outer Size / Dış Ebat	Capacity / Kapasite	Portion / Porsiyon	Weight (avr.) / Ağırlık (ort.)
LV WOK 16 K0	w: 17,4 cm l: 25,4 cm h: 11 cm	0,75 lt	1	1,80 kg



Description: Wok Pan, Integral w/metal handles.
Diameter (Ø) 16 cm.
Material / Finishing: Enamelled Cast Iron 1 coat, 1 fire
Material Thickness: Bottom: 4 mm. Edges: 3,5 mm.

Ürün Tanımı: Wok Tava, Metal Kulplu. Çap (Ø) 16 cm.
Malzeme Kaplama: 1 kat emaye kaplama, 1 fırınlama.
Malzeme Kalınlıkları: Taban: 4 mm. Kenar: 3,5 mm.

Code / Ürün Kodu	Outer Size / Dış Ebat	Capacity / Kapasite	Portion / Porsiyon	Weight (avr.) / Ağırlık (ort.)
LV WOK 16 K3	w: 17,4 cm l: 25,4 cm h: 11 cm	0,75 lt	1	1,34 kg



Description: Frying / Grill Pan, Integral with cast iron handles,
With glass lid. Diameter (Ø) 16 cm.
Material / Finishing: Enamelled Cast Iron 1 coat, 1 fire
Material Thickness: Bottom: 4 mm. Edges: 3,5 mm.

Ürün Tanımı: Yuvarlak Kızartma Tavası, Metal Kulplu,
Cam kapaklı. Çap (Ø) 16cm.
Malzeme Kaplama: 1 kat emaye kaplama, 1 fırınlama.
Malzeme Kalınlıkları: Taban: 4 mm. Kenar: 3,5 mm.



WOODEN PLATTER and STANDS FOR MINI'S | AHŞAP ALTLIK ve MİNİ TENCERE STANDI

Code / Ürün Kodu	Outer Size / Dış Ebat	Capacity / Kapasite	Portion / Porsiyon	Weight (avr.) / Ağırlık (ort.)
LV AS 101 BE	w: 19 cm l: 55 cm h: 7 cm	-	-	1,08 kg



Description: Wooden Stand for 3ea. Mini Casserole Diameter 10 cm.
Material: Beachwood / Natural color.
Material Thickness: 1,8 cm.

Ürün Tanımı: Ahşap Stand 3'lü Çap 10cm. Mini yuvarlak tencereye uygun.
Malzeme: Kayın Ağacı / Doğal renk.
Malzeme Kalınlıkları: 1,8 cm.

Code / Ürün Kodu	Outer Size / Dış Ebat	Capacity / Kapasite	Portion / Porsiyon	Weight (avr.) / Ağırlık (ort.)
LV AS 102 BE	w: 17,5 cm l: 24,5 cm h: 7 cm	-	-	0,54 kg



Description: Wooden Stand. Mini Casserole Diameter 10 cm.
Material: Beachwood / Natural color. Material Thickness: 1,8 cm.

Ürün Tanımı: Ahşap Stand. Çap 10cm. Mini yuvarlak tencereye uygun.
Malzeme: Kayın Ağacı / Doğal renk. Malzeme Kalınlıkları: 1,8cm.

Code / Ürün Kodu	Outer Size / Dış Ebat	Capacity / Kapasite	Portion / Porsiyon	Weight (avr.) / Ağırlık (ort.)
LV AS 101-1 BE	w: 18 cm l: 49,5 cm h: 5 cm	-	-	0,87 kg



Description: Wooden Stand for 3ea. Mini Casserole Diameter 0,9 cm.
Material: Beachwood / Natural color. Material Thickness: 1,8 cm.

Ürün Tanımı: Ahşap Stand 3'lü Çap 0,9 cm. Mini yuvarlak tencereye uygun.
Malzeme: Kayın Ağacı / Doğal renk. Malzeme Kalınlıkları: 1,8 cm.

Code / Ürün Kodu	Outer Size / Dış Ebat	Capacity / Kapasite	Portion / Porsiyon	Weight (avr.) / Ağırlık (ort.)
LV AS 102-1 BE	w: 16,5 cm l: 17 cm h: 5,5 cm	-	-	0,3 kg



Description: Wooden Stand. Mini Casserole Diameter 0,9 cm.
Material: Beachwood / Natural color. Material Thickness: 1,8 cm.

Ürün Tanımı: Ahşap Stand. Çap 0,9 cm. Mini yuvarlak tencereye uygun.
Malzeme: Kayın Ağacı / Doğal renk. Malzeme Kalınlıkları: 1,8cm.

WOODEN PLATTER and STANDS FOR MINI'S | AHŞAP ALTLIK ve MİNİ TENCERE STANDI

Code / Ürün Kodu	Outer Size / Dış Ebat	Capacity / Kapasite	Portion / Porsiyon	Weight (avr.) / Ağırlık (ort.)
LV AS 103 BE	w: 15 cm l: 18 cm h: 1,8 cm	-	-	0,30 kg



Description: Wooden Platter for Mini Casserole. Diameter 10-12 cm
Material: Beachwood / Natural Colour. Material Thickness: 1,8 cm.

Ürün Tanımı: Ahşap Altılık. Çap 10-12 cm.
Malzeme: Kayın Ağacı / Doğal renk. Malzeme Kalınlıkları: 1,8 cm.

Code / Ürün Kodu	Outer Size / Dış Ebat	Capacity / Kapasite	Portion / Porsiyon	Weight (avr.) / Ağırlık (ort.)
LV AS 104 BE	w: 13 cm l: 23 cm h: 1,8 cm	-	-	0,32 kg



Description: Wooden Platter for Oval Mini Casserole.
Material: Beachwood / Natural Color. Material Thickness: 1,8 cm.

Ürün Tanımı: Ahşap Altılık. Oval mini tencereye uygun.
Malzeme: Kayın Ağacı / Doğal renk. Malzeme Kalınlıkları: 1,8 cm.

Code / Ürün Kodu	Outer Size / Dış Ebat	Capacity / Kapasite	Portion / Porsiyon	Weight (avr.) / Ağırlık (ort.)
LV AS 102-2 BE	w: 15 cm l: 18,5 cm h: 4,1 cm	-	-	0,3 kg



Description: Wooden Stand for wok pan Diameter 16 cm.
Material: Beachwood / Natural Colour. Material Thickness: 1,8 cm.

Ürün Tanımı: Ahşap Stand çap 16 cm wok tavaya uygun.
Malzeme: Kayın Ağacı / Doğal renk. Malzeme Kalınlıkları: 1,8 cm.



ROUND CASSEROLES | YUVARLAK TENCERELER

FOLK SERIES

Code / Ürün Kodu	Outer Size / Dış Ebat	Capacity / Kapasite	Portion / Porsiyon	Weight (avr.) / Ağırlık (ort.)
LVY TC 20 K1	w: 21 cm l: 28 cm h: 11,5 cm	2,82 lt	2-3	4,21 kg



Description: Round Casserole. Diameter (Ø)20 cm.
Material / Finishing: Enamelled Cast Iron 3 coat, 2 fire.
Material Thickness: Bottom: 5 mm. Edges: 4 mm.

Ürün Tanımı: Yuvarlak Tencere. Çap (Ø)20 cm.
Malzeme Kaplama: 3 kat emaye kaplama, 2 fırınlama.
Malzeme Kalınlıkları: Taban: 5 mm. Kenar: 4 mm.

Code / Ürün Kodu	Outer Size / Dış Ebat	Capacity / Kapasite	Portion / Porsiyon	Weight (avr.) / Ağırlık (ort.)
LVY TC 22 K1	w: 23 cm l: 29 cm h: 11,5 cm	3,40 lt	3-4	4,20 kg



Description: Round Casserole. Diameter (Ø)22 cm.
Material / Finishing: Enamelled Cast Iron 3 coat, 2 fire.
Material Thickness: Bottom: 5 mm. Edges: 4 mm.

Ürün Tanımı: Yuvarlak Tencere. Çap (Ø)22 cm.
Malzeme Kaplama: 3 kat emaye kaplama, 2 fırınlama.
Malzeme Kalınlıkları: Taban: 5 mm. Kenar: 4 mm.

Code / Ürün Kodu	Outer Size / Dış Ebat	Capacity / Kapasite	Portion / Porsiyon	Weight (avr.) / Ağırlık (ort.)
LVY TC 24 K1	w: 25 cm l: 32 cm h: 12,5 cm	4,49 lt	4-5	5,41 kg



Description: Round Casserole. Diameter (Ø)24 cm.
Material / Finishing: Enamelled Cast Iron 3 coat, 2 fire.
Material Thickness: Bottom: 5 mm. Edges: 4 mm.

Ürün Tanımı: Yuvarlak Tencere. Çap (Ø)24 cm.
Malzeme Kaplama: 3 kat emaye kaplama, 2 fırınlama.
Malzeme Kalınlıkları: Taban: 5 mm. Kenar: 4 mm.

Code / Ürün Kodu	Outer Size / Dış Ebat	Capacity / Kapasite	Portion / Porsiyon	Weight (avr.) / Ağırlık (ort.)
LVY TC 28 K1	w: 29 cm l: 36 cm h: 13,5 cm	6,71 lt	6-8	7,26 kg



Description: Round Casserole. Diameter (Ø)28 cm.
Material / Finishing: Enamelled Cast Iron 3 coat, 2 fire.
Material Thickness: Bottom: 5 mm. Edges: 4 mm.

Ürün Tanımı: Yuvarlak Tencere. Çap (Ø)28 cm.
Malzeme Kaplama: 3 kat emaye kaplama, 2 fırınlama.
Malzeme Kalınlıkları: Taban: 5 mm. Kenar: 4 mm.



ROUND CASSEROLES | YUVARLAK TENCERELER

TRENDY SERIES

Code / Ürün Kodu	Outer Size / Dış Ebat	Capacity / Kapasite	Portion / Porsiyon	Weight (avr.) / Ağırlık (ort.)
LV Y TC 12 K2	w: 13 cm l: 16,5 cm h: 7cm	0,53 lt	1	1,54 kg



Description: Round Casserole. Diameter (Ø) 12 cm.
Material / Finishing: Enamelled Cast Iron 3 coat, 2 fire.
Material Thickness: Bottom: 5 mm. Edges: 4 mm.

Ürün Tanımı: Yuvarlak Tencere. Çap (Ø) 12 cm.
Malzeme Kaplama: 3 kat emaye kaplama, 2 fırınlama.
Malzeme Kalınlıkları: Taban: 5 mm. Kenar: 4 mm.

Code / Ürün Kodu	Outer Size / Dış Ebat	Capacity / Kapasite	Portion / Porsiyon	Weight (avr.) / Ağırlık (ort.)
LV Y TC 14 K2	w: 15 cm l: 19 cm h: 7,5 cm	0,76 lt	1-2	2,07 kg



Description: Round Casserole. Diameter (Ø) 14 cm.
Material / Finishing: Enamelled Cast Iron 3 coat, 2 fire.
Material Thickness: Bottom: 5 mm. Edges: 4 mm.

Ürün Tanımı: Yuvarlak Tencere. Çap (Ø) 14 cm.
Malzeme Kaplama: 3 kat emaye kaplama, 2 fırınlama.
Malzeme Kalınlıkları: Taban: 5 mm. Kenar: 4 mm.

Code / Ürün Kodu	Outer Size / Dış Ebat	Capacity / Kapasite	Portion / Porsiyon	Weight (avr.) / Ağırlık (ort.)
LV Y TC 16 K2	w: 17 cm l: 22,5 cm h: 9,5 cm	1,33 lt	1-2	2,64 kg



Description: Round Casserole. Diameter (Ø) 16 cm.
Material / Finishing: Enamelled Cast Iron 3 coat, 2 fire.
Material Thickness: Bottom: 5 mm. Edges: 4 mm.

Ürün Tanımı: Yuvarlak Tencere. Çap (Ø) 16 cm.
Malzeme Kaplama: 3 kat emaye kaplama, 2 fırınlama.
Malzeme Kalınlıkları: Taban: 5 mm. Kenar: 4 mm.

Code / Ürün Kodu	Outer Size / Dış Ebat	Capacity / Kapasite	Portion / Porsiyon	Weight (avr.) / Ağırlık (ort.)
LV Y TC 18 K2	w: 19 cm l: 25,5 cm h: 9 cm	1,66 lt	1-2	2,91 kg



Description: Round Casserole. Diameter (Ø) 18 cm.
Material / Finishing: Enamelled Cast Iron 3 coat, 2 fire.
Material Thickness: Bottom: 5 mm. Edges: 4 mm.

Ürün Tanımı: Yuvarlak Tencere. Çap (Ø) 18 cm.
Malzeme Kaplama: 3 kat emaye kaplama, 2 fırınlama.
Malzeme Kalınlıkları: Taban: 5 mm. Kenar: 4 mm.

ROUND CASSEROLES | YUVARLAK TENCERELER

TRENDY SERIES

Code / Ürün Kodu	Outer Size / Dış Ebat	Capacity / Kapasite	Portion / Porsiyon	Weight (avr.) / Ağırlık (ort.)
LV Y TC 20 K2	w: 21 cm l: 28 cm h: 11,5 cm	2,82 lt	2-3	4,34 kg



Description: Round Casserole. Diameter (Ø)20 cm.
Material / Finishing: Enamelled Cast Iron 3 coat, 2 fire.
Material Thickness: Bottom: 5 mm. Edges: 4 mm.

Ürün Tanımı: Yuvarlak Tencere. Çap (Ø)20 cm.
Malzeme Kaplama: 3 kat emaye kaplama, 2 fırınlama.
Malzeme Kalınlıkları: Taban: 5 mm. Kenar: 4 mm.

Code / Ürün Kodu	Outer Size / Dış Ebat	Capacity / Kapasite	Portion / Porsiyon	Weight (avr.) / Ağırlık (ort.)
LV Y TC 24 K2	w: 25 cm l: 32 cm h: 12,5 cm	4,49 lt	4-5	5,76 kg



Description: Round Casserole. Diameter (Ø)24 cm.
Material / Finishing: Enamelled Cast Iron 3 coat, 2 fire.
Material Thickness: Bottom: 5 mm. Edges: 4 mm.

Ürün Tanımı: Yuvarlak Tencere. Çap (Ø)24 cm.
Malzeme Kaplama: 3 kat emaye kaplama, 2 fırınlama.
Malzeme Kalınlıkları: Taban: 5 mm. Kenar: 4 mm.

Code / Ürün Kodu	Outer Size / Dış Ebat	Capacity / Kapasite	Portion / Porsiyon	Weight (avr.) / Ağırlık (ort.)
LV Y TC 28 K2	w: 29 cm l: 36 cm h: 13,5 cm	6,71 lt	6-8	7,79 kg



Description: Round Casserole. Diameter (Ø)28 cm.
Material / Finishing: Enamelled Cast Iron 3 coat, 2 fire.
Material Thickness: Bottom: 5 mm. Edges: 4 mm.

Ürün Tanımı: Yuvarlak Tencere. Çap (Ø)28 cm.
Malzeme Kaplama: 3 kat emaye kaplama, 2 fırınlama.
Malzeme Kalınlıkları: Taban: 5 mm. Kenar: 4 mm.

Code / Ürün Kodu	Outer Size / Dış Ebat	Capacity / Kapasite	Portion / Porsiyon	Weight (avr.) / Ağırlık (ort.)
LV Y TC 32 K2	w: 33 cm l: 41 cm h: 15 cm	9,86 lt	8-12	9,61 kg



Description: Round Casserole. Diameter (Ø)32 cm.
Material / Finishing: Enamelled Cast Iron 3 coat, 2 fire.
Material Thickness: Bottom: 5 mm. Edges: 4 mm.

Ürün Tanımı: Yuvarlak Tencere. Çap (Ø)32 cm.
Malzeme Kaplama: 3 kat emaye kaplama, 2 fırınlama.
Malzeme Kalınlıkları: Taban: 5 mm. Kenar: 4 mm.

ROUND CASSEROLES | YUVARLAK TENCERELER

GLAZE SERIES

Code / Ürün Kodu	Outer Size / Dış Ebat	Capacity / Kapasite	Portion / Porsiyon	Weight (avr.) / Ağırlık (ort.)
LV Y TC 20 K3	w: 21 cm l: 28 cm h: 11,5 cm	2,82 lt	2-3	3,65 kg



Description: Round Casserole with glass lid. Diameter (Ø) 20 cm.
Material / Finishing: Enamelled Cast Iron 3 coat, 2 fire.
Material Thickness: Bottom: 5 mm. Edges: 4 mm.

Ürün Tanımı: Yuvarlak Tencere Cam kapaklı. Çap (Ø) 20 cm.
Malzeme Kaplama: 3 kat emaye kaplama, 2 fırınlama.
Malzeme Kalınlıkları: Taban: 5 mm. Kenar: 4 mm.



Code / Ürün Kodu	Outer Size / Dış Ebat	Capacity / Kapasite	Portion / Porsiyon	Weight (avr.) / Ağırlık (ort.)
LV Y TC 24 K3	w: 25 cm l: 32 cm h: 12,5 cm	4,49 lt	4-5	4,95 kg



Description: Round Casserole with glass lid. Diameter (Ø) 24 cm.
Material / Finishing: Enamelled Cast Iron 3 coat, 2 fire.
Material Thickness: Bottom: 5 mm. Edges: 4 mm.

Ürün Tanımı: Yuvarlak Tencere Cam kapaklı. Çap (Ø) 24 cm.
Malzeme Kaplama: 3 kat emaye kaplama, 2 fırınlama.
Malzeme Kalınlıkları: Taban: 5 mm. Kenar: 4 mm.



Code / Ürün Kodu	Outer Size / Dış Ebat	Capacity / Kapasite	Portion / Porsiyon	Weight (avr.) / Ağırlık (ort.)
LV Y TC 28 K3	w: 29 cm l: 36 cm h: 13,5 cm	6,71 lt	6-8	6,14 kg



Description: Round Casserole with glass lid. Diameter (Ø) 28 cm.
Material / Finishing: Enamelled Cast Iron 3 coat, 2 fire.
Material Thickness: Bottom: 5 mm. Edges: 4 mm.

Ürün Tanımı: Yuvarlak Tencere Cam kapaklı. Çap (Ø) 28 cm.
Malzeme Kaplama: 3 kat emaye kaplama, 2 fırınlama.
Malzeme Kalınlıkları: Taban: 5 mm. Kenar: 4 mm.





OVAL CASSEROLES | OVAL TENCERELER

FOLK SERIES

Code / Ürün Kodu	Outer Size / Dış Ebat	Capacity / Kapasite	Portion / Porsiyon	Weight (avr.) / Ağırlık (ort.)
LV 0 TC 25 K1	w: 21 cm l: 32 cm h: 11cm	3,19 lt	4	5,46 kg



Description: Oval Casserole. Dimension 21x25 cm.
Material / Finishing: Enamelled Cast Iron 3 coat, 2 fire.
Material Thickness: Bottom: 6 mm. Edges: 4 mm.

Ürün Tanımı: Oval Tencere. Ölçü 21x25 cm.
Malzeme Kaplama: 3 kat emaye kaplama, 2 fırınlama.
Malzeme Kalınlıkları: Taban: 6 mm. Kenar: 4 mm.

Code / Ürün Kodu	Outer Size / Dış Ebat	Capacity / Kapasite	Portion / Porsiyon	Weight (avr.) / Ağırlık (ort.)
LV 0 TC 27 K1	w: 21 cm l: 34 cm h: 12 cm	3,91 lt	4-6	5,92 kg



Description: Oval Casserole. Dimension 21x27cm.
Material / Finishing: Enamelled Cast Iron 3 coat, 2 fire.
Material Thickness: Bottom: 6 mm. Edges: 4 mm.

Ürün Tanımı: Oval Tencere. Ölçü 21x27 cm.
Malzeme Kaplama: 3 kat emaye kaplama, 2 fırınlama.
Malzeme Kalınlıkları: Taban: 6 mm. Kenar: 4 mm.

Code / Ürün Kodu	Outer Size / Dış Ebat	Capacity / Kapasite	Portion / Porsiyon	Weight (avr.) / Ağırlık (ort.)
LV 0 TC 29 K1	w: 23 cm l: 36 cm h: 12 cm	4,67 lt	6	6,57 kg



Description: Oval Casserole. Dimension 23x29 cm.
Material / Finishing: Enamelled Cast Iron 3 coat, 2 fire.
Material Thickness: Bottom: 6 mm. Edges: 4 mm.

Ürün Tanımı: Oval Tencere. Ölçü 23x29 cm.
Malzeme Kaplama: 3 kat emaye kaplama, 2 fırınlama.
Malzeme Kalınlıkları: Taban: 6 mm. Kenar: 4 mm.

OVAL CASSEROLES | OVAL TENCERELER

TRENDY SERIES

Code / Ürün Kodu	Outer Size / Dış Ebat	Capacity / Kapasite	Portion / Porsiyon	Weight (avr.) / Ağırlık (ort.)
LV 0 TC 25 K2	w: 21 cm l: 32 cm h: 11 cm	3,19 lt	4	5,44 kg



Description: Oval Casserole. Dimension 21x25 cm.
Material / Finishing: Enamelled Cast Iron 3 coat, 2 fire.
Material Thickness: Bottom: 6 mm. Edges: 4 mm.

Ürün Tanımı: Oval Tencere. Ölçü 21x25 cm.
Malzeme Kaplama: 3 kat emaye kaplama, 2 fırınlama.
Malzeme Kalınlıkları: Taban: 6 mm. Kenar: 4 mm.

Code / Ürün Kodu	Outer Size / Dış Ebat	Capacity / Kapasite	Portion / Porsiyon	Weight (avr.) / Ağırlık (ort.)
LV 0 TC 27 K2	w: 21 cm l: 34 cm h: 12 cm	3,91 lt	4-6	5,88 kg



Description: Oval Casserole. Dimension 21x27 cm.
Material / Finishing: Enamelled Cast Iron 3 coat, 2 fire.
Material Thickness: Bottom: 6 mm. Edges: 4 mm.

Ürün Tanımı: Oval Tencere. Ölçü 21x27 cm.
Malzeme Kaplama: 3 kat emaye kaplama, 2 fırınlama.
Malzeme Kalınlıkları: Taban: 6 mm. Kenar: 4 mm.

Code / Ürün Kodu	Outer Size / Dış Ebat	Capacity / Kapasite	Portion / Porsiyon	Weight (avr.) / Ağırlık (ort.)
LV 0 TC 29 K2	w: 23 cm l: 36 cm h: 12 cm	4,67 lt	6	6,78 kg



Description: Oval Casserole. Dimension 23x29 cm.
Material / Finishing: Enamelled Cast Iron 3 coat, 2 fire.
Material Thickness: Bottom: 6mm. Edges: 4 mm.

Ürün Tanımı: Oval Tencere. Ölçü 23x29 cm.
Malzeme Kaplama: 3 kat emaye kaplama, 2 fırınlama.
Malzeme Kalınlıkları: Taban: 6 mm. Kenar: 4 mm.

OVAL CASSEROLES | OVAL TENCERELER

TRENDY SERIES

Code / Ürün Kodu	Outer Size / Dış Ebat	Capacity / Kapasite	Portion / Porsiyon	Weight (avr.) / Ağırlık (ort.)
LV 0 TC 31 K2	w: 25,5 cm l: 38,5 cm h: 15 cm	7,06 lt	6-8	7,3 kg



Description: Oval Casserole. Dimension 25x31 cm.
Material / Finishing: Enamelled Cast Iron 3 coat, 2 fire.
Material Thickness: Bottom: 5 mm. Edges: 4 mm.

Ürün Tanımı: Oval Tencere. Ölçü 25x31 cm.
Malzeme Kaplama: 3 kat emaye kaplama, 2 fırınlama.
Malzeme Kalınlıkları: Taban: 5 mm. Kenar: 4 mm.

Code / Ürün Kodu	Outer Size / Dış Ebat	Capacity / Kapasite	Portion / Porsiyon	Weight (avr.) / Ağırlık (ort.)
LV 0 TC 33 K2	w: 26,5 cm l: 40 cm h: 12 cm	6,42 lt	8	7,25 kg



Description: Oval Casserole. Dimension 26x33 cm.
Material / Finishing: Enamelled Cast Iron 3 coat, 2 fire.
Material Thickness: Bottom: 5 mm. Edges: 4 mm.

Ürün Tanımı: Oval Tencere. Ölçü 26x33 cm.
Malzeme Kaplama: 3 kat emaye kaplama, 2 fırınlama.
Malzeme Kalınlıkları: Taban: 5 mm. Kenar: 4 mm.





MULTI-PURPOSE CASSEROLES | ÇOK AMAÇLI YAYVAN TENCERELER

FOLK SERIES

Code / Ürün Kodu	Outer Size / Dış Ebat	Capacity / Kapasite	Portion / Porsiyon	Weight (avr.) / Ağırlık (ort.)
LVYST 24 K1	w:25 cm l: 32 cm h:7,5 cm	2,47 lt	4	4,40 kg



Description: Multi-Purpose Casseroles. Diameter(Ø)24 cm.
Material / Finishing: Enamelled Cast Iron 3 coat, 2 fire.
Material Thickness: Bottom: 5 mm. Edges: 4 mm.

Ürün Tanımı: Çok amaçlı yayvan tencere. Çap(Ø)24 cm.
Malzeme Kaplama: 3 kat emaye kaplama, 2 fırınlama.
Malzeme Kalınlıkları: Taban: 5 mm. Kenar: 4 mm.

Code / Ürün Kodu	Outer Size / Dış Ebat	Capacity / Kapasite	Portion / Porsiyon	Weight (avr.) / Ağırlık (ort.)
LVYST 28 K1	w: 29,5 cm l: 36,5 cm h:8 cm	3,51 lt	4-6	5,76 kg



Description: Multi-Purpose Casseroles. Diameter(Ø)28 cm.
Material / Finishing: Enamelled Cast Iron 3 coat, 2 fire.
Material Thickness: Bottom: 5 mm. Edges: 4 mm.

Ürün Tanımı: Çok amaçlı yayvan tencere. Çap(Ø)28 cm.
Malzeme Kaplama: 3 kat emaye kaplama, 2 fırınlama.
Malzeme Kalınlıkları: Taban: 5 mm. Kenar: 4 mm.

Code / Ürün Kodu	Outer Size / Dış Ebat	Capacity / Kapasite	Portion / Porsiyon	Weight (avr.) / Ağırlık (ort.)
LVYST 28 KDM	w: 29,5 cm l: 36,5 cm h:8 cm	3,51 lt	4-6	5,15 kg



Description: Multi-Purpose Casseroles with dome lid.
 Diameter(Ø)28 cm.
Material / Finishing: Enamelled Cast Iron 3 coat, 2 fire.
Material Thickness: Bottom: 5 mm. Edges: 4 mm.

Ürün Tanımı: Çok amaçlı kubbe form kapaklı yayvan tencere. Çap(Ø)28 cm. Malzeme Kaplama: 3 kat emaye kaplama, 2 fırınlama. Malzeme Kalınlıkları: Taban: 5 mm. Kenar: 4 mm.

MULTI-PURPOSE CASSEROLES | ÇOK AMAÇLI YAYVAN TENCERELER

TRENDY SERIES

Code / Ürün Kodu	Outer Size / Dış Ebat	Capacity / Kapasite	Portion / Porsiyon	Weight (avr.) / Ağırlık (ort.)
LVYST 24 K2	w: 25 cm l: 32 cm h:7,5 cm	2,47 lt	4	4,56 kg



Description: Multi-Purpose Casseroles. Diameter (Ø)24 cm.
Material / Finishing: Enamelled Cast Iron 3 coat, 2 fire.
Material Thickness: Bottom: 5 mm. Edges: 4 mm.

Ürün Tanımı: Çok Amaçlı Yayvan Tencere. Çap (Ø)24 cm.
Malzeme Kaplama: 3 kat emaye kaplama, 2 fırınlama.
Malzeme Kalınlıkları: Taban: 5 mm. Kenar: 4 mm.

Code / Ürün Kodu	Outer Size / Dış Ebat	Capacity / Kapasite	Portion / Porsiyon	Weight (avr.) / Ağırlık (ort.)
LVYST 28 K2	w: 29,5 cm l: 36,5 cm h:8 cm	3,51 lt	6	6,41 kg



Description: Multi-Purpose Casseroles. Diameter (Ø)28 cm.
Material / Finishing: Enamelled Cast Iron 3 coat, 2 fire.
Material Thickness: Bottom: 5 mm. Edges: 4 mm.

Ürün Tanımı: Çok Amaçlı Yayvan Tencere. Çap (Ø)28 cm.
Malzeme Kaplama: 3 kat emaye kaplama, 2 fırınlama.
Malzeme Kalınlıkları: Taban: 5 mm. Kenar: 4 mm.

Code / Ürün Kodu	Outer Size / Dış Ebat	Capacity / Kapasite	Portion / Porsiyon	Weight (avr.) / Ağırlık (ort.)
LVYST 32 K2	w:33 cm l: 41 cm h:9 cm	5,66 lt	6-8	7,30 kg



Description: Multi-Purpose Casseroles. Diameter (Ø)32 cm.
Material / Finishing: Enamelled Cast Iron 3 coat, 2 fire.
Material Thickness: Bottom: 4,5 mm. Edges: 4 mm.

Ürün Tanımı: Çok Amaçlı Yayvan Tencere. Çap (Ø)32 cm.
Malzeme Kaplama: 3 kat emaye kaplama, 2 fırınlama.
Malzeme Kalınlıkları: Taban: 4,5 mm. Kenar: 4 mm.

MULTI-PURPOSE CASSEROLES | ÇOK AMAÇLI YAYVAN TENCERELER

GLAZE SERIES

Code / Ürün Kodu	Outer Size / Dış Ebat	Capacity / Kapasite	Portion / Porsiyon	Weight (avr.) / Ağırlık (ort.)
LVYST 24 K3	w: 25 cm l: 32cm h:7,5 cm	2,47 lt	4	3,81 kg



Description: Multi-Purpose Casseroles with glass lid.
Diameter (Ø) 24 cm.
Material / Finishing: Enamelled Cast Iron 3 coat, 2 fire.
Material Thickness: Bottom: 5 mm. Edges: 4 mm.

Ürün Tanımı: Çok Amaçlı Cam kapaklı Yayvan Tencere.
Çap (Ø) 24 cm.
Malzeme Kaplama: 3 kat emaye kaplama, 2 fırınlama.
Malzeme Kalınlıkları: Taban: 5 mm. Kenar: 4 mm.

Code / Ürün Kodu	Outer Size / Dış Ebat	Capacity / Kapasite	Portion / Porsiyon	Weight (avr.) / Ağırlık (ort.)
LVYST 28 K3	w: 29,5 cm l: 36,5 cm h:8 cm	3,51 lt	4-6	5,08 kg



Description: Multi-Purpose Casseroles with glass lid.
Diameter (Ø) 28 cm.
Material / Finishing: Enamelled Cast Iron 3 coat, 2 fire.
Material Thickness: Bottom: 5 mm. Edges: 4 mm.

Ürün Tanımı: Çok Amaçlı Cam kapaklı Yayvan Tencere.
Çap (Ø) 28 cm.
Malzeme Kaplama: 3 kat emaye kaplama, 2 fırınlama.
Malzeme Kalınlıkları: Taban: 5 mm. Kenar: 4 mm.

SAUCE PAN, Round | YUVARLAK SOS TENCERESİ

Code / Ürün Kodu	Outer Size / Dış Ebat	Capacity / Kapasite	Portion / Porsiyon	Weight (avr.) / Ağırlık (ort.)
LVYSOS 16 K3	w: 17 cm l: 34,5 cm h:9,5 cm	1,35 lt	1-2	2,26 kg



Description: Sauce Pan, Integral w/ metal handles and glass lid.
Diameter (Ø) 16 cm. Material / Finishing: Enamelled Cast Iron 3 coat, 2 fire. Material Thickness: Bottom: 4,5 mm. Edges: 3,5 mm.

Ürün Tanımı: Yuvarlak Sos Tenceresi Cam kapaklı, Metal Saplı.
Çap (Ø) 16 cm. Malzeme Kaplama: 3 kat emaye kaplama, 2 fırınlama.
Malzeme Kalınlıkları: Taban: 4,5 mm. Kenar: 3,5 mm.





SAUCE PAN, Round | YUVARLAK SOS TENCERESİ

Code / Ürün Kodu	Outer Size / Dış Ebat	Capacity / Kapasite	Portion / Porsiyon	Weight (avr.) / Ağırlık (ort.)
LV Y SOS 16 K2	w: 17 cm l: 34,5 cm h: 9,5 cm	1,35 lt	1-2	2,59 kg



Description: Sauce Pan, Integral w/ metal handles. Diameter (Ø) 16 cm.
Material / Finishing: Enamelled Cast Iron 3 coat, 2 fire.
Material Thickness: Bottom: 4,5 mm. Edges: 3,5 mm.

Ürün Tanımı: Yuvarlak Sos Tenceresi, Metal Saplı Çap (Ø) 16 cm.
Malzeme Kaplama: 3 kat emaye kaplama, 2 fırınlama.
Malzeme Kalınlıkları: Taban: 4,5 mm. Kenar: 3,5 mm.



Code / Ürün Kodu	Outer Size / Dış Ebat	Capacity / Kapasite	Portion / Porsiyon	Weight (avr.) / Ağırlık (ort.)
LV Y SOS 18 K2	w: 19,1 cm l: 37 cm h: 19,3 cm	3,20 lt	2-4	3,90 kg



Description: Sauce Pan, Integral w/ metal handles. Diameter (Ø) 18 cm.
Material / Finishing: Enamelled Cast Iron 3 coat, 2 fire.
Material Thickness: Bottom: 4,5 mm. Edges: 3,5 mm.

Ürün Tanımı: Yuvarlak Sos Tenceresi, Metal Saplı Çap (Ø) 18 cm.
Malzeme Kaplama: 3 kat emaye kaplama, 2 fırınlama.
Malzeme Kalınlıkları: Taban: 4,5 mm. Kenar: 3,5 mm.





LAVA

TAJINE / BREAD, TERRINE POT | EKMEK KABI, TERRINE, TAJIN

Code / Ürün Kodu	Outer Size / Dış Ebat	Capacity / Kapasite	Portion / Porsiyon	Weight (avr.) / Ağırlık (ort.)
LV TJN 27 K27	w: 26,5 cm l: 32,3 cm h: 20 cm	2,10 lt	4	3,70 kg



| Description: Round Tajine Casserole with ceramic lid. Diameter(Ø)27 cm.
Material / Finishing: Enamelled Cast Iron 3 coat, 2 fire.
Material Thickness: Bottom: 4 mm. Edges: 3,5 mm.

| Ürün Tanımı: Yuvarlak Tajin Tencere Seramik kapaklı. Çap(Ø)27 cm.
Malzeme Kaplama: 3 kat emaye kaplama, 2 fırınlama.
Malzeme Kalınlıkları: Taban: 4 mm. Kenar: 3,5 mm.

Code / Ürün Kodu	Outer Size / Dış Ebat	Capacity / Kapasite	Portion / Porsiyon	Weight (avr.) / Ağırlık (ort.)
LV PEK 826	w: 11,1 cm l: 33 cm h: 10,8 cm	1,05 lt	2-4	2,81 kg



| Description: Bread / Terrine Pot. Dimension 8,5x26,5cm h: 6 cm.
Material / Finishing: Enamelled Cast Iron 3 coat, 2 fire
Material Thickness: Bottom: 4 mm. Edges: 4 mm.

| Ürün Tanımı: Ekmek Kabi / Terrine. Ölçü 8,5x26,5 cm.
Malzeme Kaplama: 3 kat emaye kaplama, 2 fırınlama.
Malzeme Kalınlıkları: Taban: 4 mm. Kenar: 4 mm



Code / Ürün Kodu	Outer Size / Dış Ebat	Capacity / Kapasite	Portion / Porsiyon	Weight (avr.) / Ağırlık (ort.)
LV PEK 826 K44	w: 18,4 cm l: 37 cm h: 11,3 cm	1,05 lt	2-4	3,49 kg



| Description: Bread / Terrine Pot. Dimension 8,5x26,5 cm h: 6cm
and wooden service stand.
Material / Finishing: Enamelled Cast Iron 3 coat, 2 fire. Beechwood / Natural Color
Material Thickness: Bottom: 4 mm. Edges: 4 mm.

| Ürün Tanımı: Ekmek Kabi / Terrine ve Ahşap standı. Ölçü 8,5x26,5 cm.
Malzeme Kaplama: 3 kat emaye kaplama, 2 fırınlama. Kayın Ağacı / Doğal Renk
Malzeme Kalınlıkları: Taban: 4 mm. Kenar: 4 mm

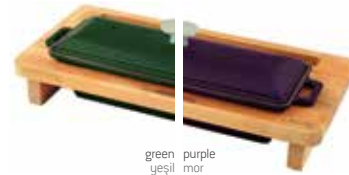
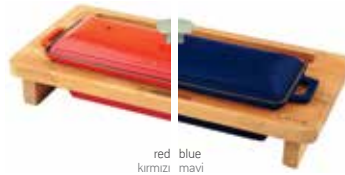
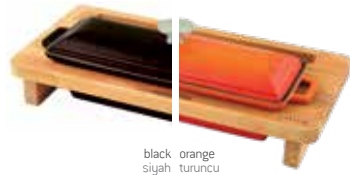

Code / Ürün Kodu	Outer Size / Dış Ebat	Capacity / Kapasite	Portion / Porsiyon	Weight (avr.) / Ağırlık (ort.)
LV AS 111	w: 18,4 cm l: 37 cm h: 5,8 cm	-	-	0,68 kg



| Description: Wooden service stand.
Material: Beechwood / Natural Color.

| Ürün Tanımı: Ahşap servis standı.
Malzeme: Kayın Ağacı / Doğal Renk.

COMBO SET: CASSEROLE-FRYING PANS COMBINATIONS | TENCERE-IZGARA TAVA KOMBİNASYONU

Code / Ürün Kodu	Outer Size / Dış Ebat	Capacity / Kapasite	Portion / Porsiyon	Weight (avr.) / Ağırlık (ort.)
LV Y DTV KTV 26	w: 27 cm l: 43,5 cm h:9,5 cm	2,90 lt	4	5,37 kg



Description: Combo Cast Iron Cookware, Deep Skillet.
Diameter (Ø)26 cm. h: 7,8 cm and Frying Pan Diameter (Ø)26 cm. h: 4,1 cm
Material / Finishing: Enamelled Cast Iron 3 coat, 2 fire
Material Thickness: Bottom: 4 mm. Edges: 3,5 mm.

Ürün Tanımı: Combo Derin Tava / Saplı Tencere. Çap (Ø)26 cm. h: 7,8 cm
+ Kızartma Tavas, Metal Saplı Kapaklı. Çap (Ø)26 cm. h: 4,1 cm
Malzeme Kaplama: 3 kat emaye kaplama, 2 fırınlama.
Malzeme Kalınlıkları: Taban: 4 mm. Kenar: 3,5 mm.



ROUND DEEP CASSEROLE | YUVARLAK DERİN TENCERE

KAZAN

Code / Ürün Kodu	Outer Size / Dış Ebat	Capacity / Kapasite	Portion / Porsiyon	Weight (avr.) / Ağırlık (ort.)
LV ECO YTC 26 K7	w: 27 cm l: 34 cm h: 13 cm	4,71 lt	4-6	4,95 kg



Description: Round Casserole. Diameter(Ø)26 cm.
Material / Finishing: Enamelled Cast Iron 1 coat 1 fire,
Material Thickness: Bottom:4,0 mm. Edges:3,5 mm.

Ürün Tanımı: Yuvarlak Tencere. Çap(Ø)26 cm.
Malzeme Kaplama: 1 kat emaye kaplama, 1 Fırınlama,
Malzeme Kalınlıkları: Taban 4,0 mm. Kenar:3,5 mm.

ROUND DEEP CASSEROLE | YUVARLAK DERİN TENCERE

KAZAN

Code / Ürün Kodu	Outer Size / Dış Ebat	Capacity / Kapasite	Portion / Porsiyon	Weight (avr.) / Ağırlık (ort.)
LVYKZ 28 K0	w: 30 cm l: 34,5 cm h:11,5 cm	4,20 lt	6-8	4,20 kg



I Description: Round Deep Casserole. Diameter (Ø)28 cm.
Material / Finishing: Enamelled Cast Iron 3 coat, 2 fire
Material Thickness: Bottom: 4 mm. Edges: 3 mm.

I Ürün Tanımı: Yuvarlak Kazan / Tencere. Çap (Ø)28 cm.
Malzeme Kaplama: 3 kat emaye kaplama, 2 fırınlama.
Malzeme Kalınlıkları: Taban: 4 mm. Kenar: 3 mm.

Code / Ürün Kodu	Outer Size / Dış Ebat	Capacity / Kapasite	Portion / Porsiyon	Weight (avr.) / Ağırlık (ort.)
LVYKZ 28 K3	w: 30 cm l: 34,5cm h:11,5cm	4,20 lt	6-8	5,50 kg



I Description: Round Deep Casserole with glass lid.
Diameter (Ø)28cm.
Material / Finishing: Enamelled Cast Iron 3 coat, 2 fire
Material Thickness: Bottom: 4mm. Edges: 3mm.

I Ürün Tanımı: Yuvarlak Kazan Cam Kapaklı / Tencere.
Çap (Ø)28cm.
Malzeme Kaplama: 3 kat emaye kaplama, 2 fırınlama.
Malzeme Kalınlıkları: Taban: 4mm. Kenar: 3mm.

Code / Ürün Kodu	Outer Size / Dış Ebat	Capacity / Kapasite	Portion / Porsiyon	Weight (avr.) / Ağırlık (ort.)
LVYKZ 30 K0	w: 32cm l: 36,5cm h:14cm	6,20 lt	8-12	5,00 kg



I Description: Round Deep Casserole. Diameter (Ø)30cm.
Material / Finishing: Enamelled Cast Iron 3 coat, 2 fire
Material Thickness: Bottom: 4 mm. Edges: 3mm.

I Ürün Tanımı: Yuvarlak Kazan / Tencere. Çap (Ø)30cm.
Malzeme Kaplama: 3 kat emaye kaplama, 2 fırınlama.
Malzeme Kalınlıkları: Taban: 4mm. Kenar: 3mm.

Code / Ürün Kodu	Outer Size / Dış Ebat	Capacity / Kapasite	Portion / Porsiyon	Weight (avr.) / Ağırlık (ort.)
LVYKZ 30 K3	w: 32 cm l: 36,5 cm h:14 cm	6,20 lt	8-12	6,30 kg



I Description: Round Deep Casserole with glass lid.
Diameter (Ø)30 cm.
Material / Finishing: Enamelled Cast Iron 3 coat, 2 fire
Material Thickness: Bottom: 4 mm. Edges: 3 mm.

I Ürün Tanımı: Yuvarlak Kazan Cam Kapaklı / Tencere.
Çap (Ø)30 cm.
Malzeme Kaplama: 3 kat emaye kaplama, 2 fırınlama.
Malzeme Kalınlıkları: Taban: 4 mm. Kenar: 3 mm.



FRYING PANS | KIZARTMA TAVALARI

Code / Ürün Kodu	Outer Size / Dış Ebat	Capacity / Kapasite	Portion / Porsiyon	Weight (avr.) / Ağırlık (ort.)
LV Y TV 16 KO	w: 17 cm l: 34,5 cm h:4,6 cm	0,40 lt	1	1,41 kg



Description: Frying Pan, Integral w/metal handles. Diameter (Ø)16 cm.
Material / Finishing: Enamelled Cast Iron 3 coat, 2 fire
Material Thickness: Bottom: 5 mm. Edges: 4 mm.

Ürün Tanımı: Kızartma Tavası, Metal Kulplu. Çap (Ø)16 cm.
Malzeme Kaplama: 3 kat emaye kaplama, 2 fırınlama.
Malzeme Kalınlıkları: Taban: 5 mm. Kenar: 4 mm.



black orange
siyah turuncu



red blue
kırmızı mavi



green purple
yeşil mor

Code / Ürün Kodu	Outer Size / Dış Ebat	Capacity / Kapasite	Portion / Porsiyon	Weight (avr.) / Ağırlık (ort.)
LV Y TV 20 KO	w: 10,5 cm l: 38,5 cm h:5,1 cm	0,77 lt	1-2	1,97 kg



Description: Frying Pan, Integral w/metal handles. Diameter (Ø)20 cm.
Material / Finishing: Enamelled Cast Iron 3 coat, 2 fire
Material Thickness: Bottom: 5 mm. Edges: 4 mm.

Ürün Tanımı: Kızartma Tavası, Metal Kulplu. Çap (Ø)20 cm.
Malzeme Kaplama: 3 kat emaye kaplama, 2 fırınlama.
Malzeme Kalınlıkları: Taban: 5 mm. Kenar: 4 mm.



black orange
siyah turuncu



red blue
kırmızı mavi



green purple
yeşil mor

Code / Ürün Kodu	Outer Size / Dış Ebat	Capacity / Kapasite	Portion / Porsiyon	Weight (avr.) / Ağırlık (ort.)
LV Y TV 24 KO	w: 25,5 cm l: 50,3 cm h:8,7 cm	2,00 lt	4	2,65 kg



Description: Frying Pan, c/w wooden handles. Diameter (Ø)24 cm.
Material / Finishing: Enamelled Cast Iron 3 coat, 2 fire
Material Thickness: Bottom: 5 mm. Edges: 4 mm.

Ürün Tanımı: Kızartma Tavası, Ahşap Kulplu. Çap (Ø)24 cm.
Malzeme Kaplama: 3 kat emaye kaplama, 2 fırınlama.
Malzeme Kalınlıkları: Taban: 5 mm. Kenar: 4 mm.



black orange
siyah turuncu



red blue
kırmızı mavi



green purple
yeşil mor

FRYING PANS | KIZARTMA TAVALARI

Code / Ürün Kodu	Outer Size / Dış Ebat	Capacity / Kapasite	Portion / Porsiyon	Weight (avr.) / Ağırlık (ort.)
LVYTV 24 K3	w: 25 cm l: 54,5 cm h:10,5 cm	1,32 lt	4	3,54 kg



Description: Frying Pan, c/w wooden handles & Glass lid. Diameter (Ø)24 cm.
Material / Finishing: Enamelled Cast Iron 3 coat, 2 fire
Material Thickness: Bottom: 5 mm. Edges: 4 mm.

Ürün Tanımı: Kızartma Tava, Ahşap Kulplu, Cam Kapaklı. Çap (Ø)24 cm.
Malzeme Kaplama: 3 kat emaye kaplama, 2 fırınlama.
Malzeme Kalınlıkları: Taban: 5 mm. Kenar: 4 mm.



black orange
siyah turuncu



red blue
kırmızı mavi



green purple
yeşil mor

Code / Ürün Kodu	Outer Size / Dış Ebat	Capacity / Kapasite	Portion / Porsiyon	Weight (avr.) / Ağırlık (ort.)
LVYTV 28 K0	w: 29 cm l: 53 cm h: 8,7 cm	2,80 lt	4-6	3,69 kg



Description: Frying Pan, c/w wooden handles. Diameter (Ø)28 cm.
Material / Finishing: Enamelled Cast Iron 3 coat, 2 fire
Material Thickness: Bottom: 5 mm. Edges: 4 mm.

Ürün Tanımı: Kızartma Tava, Ahşap Kulplu. Çap (Ø)28 cm.
Malzeme Kaplama: 3 kat emaye kaplama, 2 fırınlama.
Malzeme Kalınlıkları: Taban: 5 mm. Kenar: 4 mm.



black orange
siyah turuncu

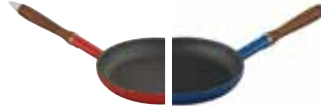

red blue
kırmızı mavi



green purple
yeşil mor

Code / Ürün Kodu	Outer Size / Dış Ebat	Capacity / Kapasite	Portion / Porsiyon	Weight (avr.) / Ağırlık (ort.)
LVYTV 28 K3	w: 29 cm l: 58 cm h:11,5 cm	2,28 lt	4-6	4,88 kg



Description: Frying Pan, c/w wooden handles & Glass lid. Diameter (Ø)28 cm.
Material / Finishing: Enamelled Cast Iron 3 coat, 2 fire
Material Thickness: Bottom: 5 mm. Edges: 4 mm.

Ürün Tanımı: Kızartma Tava, Ahşap Kulplu, Cam Kapaklı. Çap (Ø)28 cm.
Malzeme Kaplama: 3 kat emaye kaplama, 2 fırınlama.
Malzeme Kalınlıkları: Taban: 5 mm. Kenar: 4 mm.



black orange
siyah turuncu



red blue
kırmızı mavi



green purple
yeşil mor

Code / Ürün Kodu	Outer Size / Dış Ebat	Capacity / Kapasite	Portion / Porsiyon	Weight (avr.) / Ağırlık (ort.)
LVYKTV 24 K0	w: 25 cm l: 48 cm h:10,5 cm	1,90 lt	4	2,20 kg



Description: Frying Pan, c/w cast iron handles. Diameter (Ø)24 cm.
Material / Finishing: Enamelled Cast Iron 3 coat, 2 fire
Material Thickness: Bottom: 4,5 mm. Edges: 3 mm.

Ürün Tanımı: Kızartma Tava, Metal Kulplu. Çap (Ø)24 cm.
Malzeme Kaplama: 3 kat emaye kaplama, 2 fırınlama.
Malzeme Kalınlıkları: Taban: 4,5 mm. Kenar: 3 mm.



blue red
mavi kırmızı



black orange
siyah turuncu

FRYING PANS | KIZARTMA TAVALARI

Code / Ürün Kodu	Outer Size / Dış Ebat	Capacity / Kapasite	Portion / Porsiyon	Weight (avr.) / Ağırlık (ort.)
LVYSTV 26 KO	w: 29,5 cm l: 33 cm h: 4 cm	1,39 lt	2-4	2,15 kg

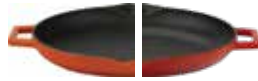

orange red
turuncu kırmızı

| Description: Frying / Grill Pan, Integral metal handles. Diameter (Ø) 26 cm.
Material / Finishing: Enamelled Cast Iron 3 coat, 2 fire
Material Thickness: Bottom: 4,5 mm. Edges: 3,5 mm.

| Ürün Tanımı: Yuvarlak Kızartma Tavası, Metal Kulplu. Çap (Ø) 26 cm.
Malzeme Kaplama: 3 kat emaye kaplama, 2 fırınlama.
Malzeme Kalınlıkları: Taban: 4,5 mm. Kenar: 3,5 mm.

Code / Ürün Kodu	Outer Size / Dış Ebat	Capacity / Kapasite	Portion / Porsiyon	Weight (avr.) / Ağırlık (ort.)
LVYSTV 26 K3	w: 29,5 cm l: 33 cm h: 6 cm	1,39 lt	2-4	3,15 kg



orange red
turuncu kırmızı

| Description: Frying / Grill Pan, Integral metal handles and glass lid.
Diameter (Ø) 26 cm.

Material / Finishing: Enamelled Cast Iron 3 coat, 2 fire
Material Thickness: Bottom: 4,5 mm. Edges: 3,5 mm.

| Ürün Tanımı: Yuvarlak Kızartma Tavası, Metal Kulplu, Cam Kapaklı.
Çap (Ø) 26 cm.

Malzeme Kaplama: 3 kat emaye kaplama, 2 fırınlama.
Malzeme Kalınlıkları: Taban: 4,5 mm. Kenar: 3,5 mm.

Code / Ürün Kodu	Outer Size / Dış Ebat	Capacity / Kapasite	Portion / Porsiyon	Weight (avr.) / Ağırlık (ort.)
LVYSTV 30 KO	w: 34 cm l: 38 cm h: 4,1 cm	2,11 lt	4-6	3,20 kg

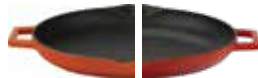

orange red
turuncu kırmızı

| Description: Frying / Grill Pan, Integral metal handles. Diameter (Ø) 30 cm.
Material / Finishing: Enamelled Cast Iron 3 coat, 2 fire
Material Thickness: Bottom: 5 mm. Edges: 4 mm.

| Ürün Tanımı: Yuvarlak Kızartma Tavası, Metal Kulplu. Çap (Ø) 30 cm.
Malzeme Kaplama: 3 kat emaye kaplama, 2 fırınlama.
Malzeme Kalınlıkları: Taban: 5 mm. Kenar: 4 mm.

Code / Ürün Kodu	Outer Size / Dış Ebat	Capacity / Kapasite	Portion / Porsiyon	Weight (avr.) / Ağırlık (ort.)
LVYSTV 30 K3	w: 34 cm l: 38 cm h: 8 cm	2,11 lt	4-6	4,42 kg



orange red
turuncu kırmızı

| Description: Frying / Grill Pan, Integral metal handles and glass lid.
Diameter (Ø) 30 cm.

Material / Finishing: Enamelled Cast Iron 3 coat, 2 fire
Material Thickness: Bottom: 5 mm. Edges: 4 mm.

| Ürün Tanımı: Yuvarlak Kızartma Tavası, Metal Kulplu, Cam Kapaklı.
Çap (Ø) 30 cm.

Malzeme Kaplama: 3 kat emaye kaplama, 2 fırınlama.
Malzeme Kalınlıkları: Taban: 5 mm. Kenar: 4 mm.

FRYING PANS | KIZARTMA TAVALARI

Code / Ürün Kodu	Outer Size / Dış Ebat	Capacity / Kapasite	Portion / Porsiyon	Weight (avr.) / Ağırlık (ort.)
LV ECO TV 26 K0	w: 29,5 cm l: 33 cm h: 4 cm	1,39 lt	2-4	2,15 kg



| Description: Frying / Grill Pan, Integral metal handles.
Diameter (Ø) 26 cm.
Material / Finishing: Enamelled Cast Iron 1 coat, 1 fire
Material Thickness: Bottom: 4,4 mm. Edges: 3,5 mm.

| Ürün Tanımı: Yuvarlak Kızartma Tavası, Metal Kulplu. Çap (Ø) 26 cm.
Malzeme Kaplama: 1 kat emaye kaplama, 1 fırınlama.
Malzeme Kalınlıkları: Taban: 4,4 mm. Kenar: 3,5 mm.

Code / Ürün Kodu	Outer Size / Dış Ebat	Capacity / Kapasite	Portion / Porsiyon	Weight (avr.) / Ağırlık (ort.)
LV ECO TV 26 K3	w: 29,5 cm l: 33 cm h: 6 cm	1,39 lt	2-4	3,15 kg



| Description: Frying / Grill Pan, Integral metal handles and glass lid.
Diameter (Ø) 26 cm.
Material / Finishing: Enamelled Cast Iron 1 coat, 1 fire
Material Thickness: Bottom: 4,4 mm. Edges: 3,5 mm.

| Ürün Tanımı: Yuvarlak Kızartma Tavası, Metal Kulplu, Cam Kapaklı. Çap (Ø) 26 cm.
Malzeme Kaplama: 1 kat emaye kaplama, 1 fırınlama.
Malzeme Kalınlıkları: Taban: 4,4 mm. Kenar: 3,5 mm.

Code / Ürün Kodu	Outer Size / Dış Ebat	Capacity / Kapasite	Portion / Porsiyon	Weight (avr.) / Ağırlık (ort.)
LV ECO TV 30 K0	w: 34 cm l: 38 cm h: 4,1 cm	2,11 lt	4-6	3,04 kg



| Description: Frying / Grill Pan, Integral metal handles.
Diameter (Ø) 30 cm.
Material / Finishing: Enamelled Cast Iron 1 coat, 1 fire
Material Thickness: Bottom: 5 mm. Edges: 4 mm.

| Ürün Tanımı: Yuvarlak Kızartma Tavası, Metal Kulplu. Çap (Ø) 30 cm.
Malzeme Kaplama: 1 kat emaye kaplama, 1 fırınlama.
Malzeme Kalınlıkları: Taban: 5 mm. Kenar: 4 mm.

Code / Ürün Kodu	Outer Size / Dış Ebat	Capacity / Kapasite	Portion / Porsiyon	Weight (avr.) / Ağırlık (ort.)
LV ECO TV 30 K3	w: 34 cm l: 38 cm h: 8 cm	2,11 lt	4-6	4,27 kg



| Description: Frying / Grill Pan, Integral metal handles and glass lid.
Diameter (Ø) 30 cm.
Material / Finishing: Enamelled Cast Iron 1 coat, 1 fire
Material Thickness: Bottom: 5 mm. Edges: 4 mm.

| Ürün Tanımı: Yuvarlak Kızartma Tavası, Metal Kulplu, Cam Kapaklı. Çap (Ø) 30 cm.
Malzeme Kaplama: 1 kat emaye kaplama, 1 fırınlama.
Malzeme Kalınlıkları: Taban: 5 mm. Kenar: 4 mm.

FRYING PANS | KIZARTMA TAVALARI

Code / Ürün Kodu	Outer Size / Dış Ebat	Capacity / Kapasite	Portion / Porsiyon	Weight (avr.) / Ağırlık (ort.)
LV ECO Y TV 28	w:32,5 cm l:46,4 cm h:6,1 cm	2,30 lt	4-6	2,74 kg



Description: Frying / Grill Pan, Integral with cast iron handles.
Diameter (Ø) 28 cm.

Material / Finishing: Enamelled Cast Iron 1 coat, 1 fire
Material Thickness: Bottom: 3,0 mm. Edges: 3,0 mm.

Ürün Tanımı: Yuvarlak Kızartma Tavası, Metal Kulplu, Çap (Ø) 28 cm.
Malzeme Kaplama: 1 kat emaye kaplama, 1 fırınlama.
Malzeme Kalınlıkları: Taban: 3,0 mm. Kenar: 3,0 mm.

Code / Ürün Kodu	Outer Size / Dış Ebat	Capacity / Kapasite	Portion / Porsiyon	Weight (avr.) / Ağırlık (ort.)
LV ECO Y TV 30	w: 34,6 cm l:48,4 cm h:6 cm	2,78 lt	4-6	2,79 kg



Description: Frying / Grill Pan, Integral with cost iron handles.
Diameter (Ø) 30 cm.

Material / Finishing: Enamelled Cast Iron 1 coat, 1 fire
Material Thickness: Bottom: 3,5 mm. Edges: 3 mm.

Ürün Tanımı: Yuvarlak Kızartma Tavası, Metal Kulplu. Çap (Ø) 30cm.
Malzeme Kaplama: 1 kat emaye kaplama, 1 fırınlama.
Malzeme Kalınlıkları: Taban: 3,5mm. Kenar: 3mm.

Code / Ürün Kodu	Outer Size / Dış Ebat	Capacity / Kapasite	Portion / Porsiyon	Weight (avr.) / Ağırlık (ort.)
LV ECO Y TV 34	w: 38,9 cm l: 52,4 cm h:6,5 cm	4 lt	6-8	3,49 kg



Description: Frying / Grill Pan, Integral with cast iron handles.
Diameter (Ø) 34 cm.

Material / Finishing: Enamelled Cast Iron 1 coat, 1 fire
Material Thickness: Bottom: 3,5 mm. Edges: 3 mm.

Ürün Tanımı: Yuvarlak Kızartma Tavası, Metal Kulplu. Çap (Ø) 34 cm.
Malzeme Kaplama: 1 kat emaye kaplama, 1 fırınlama.
Malzeme Kalınlıkları: Taban: 3,5 mm. Kenar: 3 mm.

FRYING PANS | KIZARTMA TAVALARI

Code / Ürün Kodu	Outer Size / Dış Ebat	Capacity / Kapasite	Portion / Porsiyon	Weight (avr.) / Ağırlık (ort.)
LV ECO P TV 2626 K0	w: 29,5 cm l: 36 cm h: 5 cm	1,40 lt	4	2,11 kg



| Description: Frying / Grill Pan, Integral metal handles.
Dimension 26x26 cm.
Material / Finishing: Enamelled Cast Iron 1 coat, 1 fire
Material Thickness: Bottom: 3,6 mm. Edges: 3,2 mm.

| Ürün Tanımı: Düz Zeminli Tava, Metal Kulplu. Ölçü 26x26 cm.
Malzeme Kaplama: 1 kat emaye kaplama, 1 fırınlama.
Malzeme Kalınlıkları: Taban: 3,6 mm. Kenar: 3,2 mm.

Code / Ürün Kodu	Outer Size / Dış Ebat	Capacity / Kapasite	Portion / Porsiyon	Weight (avr.) / Ağırlık (ort.)
LV ECO P TV 2626 K3	w: 29,5 cm l: 36 cm h: 13 cm	1,40 lt	4	3,20 kg



| Description: Frying / Grill Pan, Integral metal handles and glass lid.
Dimension 26x26 cm.
Material / Finishing: Enamelled Cast Iron 1 coat, 1 fire
Material Thickness: Bottom: 3,6 mm. Edges: 3,2 mm.

| Ürün Tanımı: Düz Zeminli Tava, Metal Kulplu, Cam Kapaklı. Ölçü 26x26 cm.
Malzeme Kaplama: 1 kat emaye kaplama, 1 fırınlama.
Malzeme Kalınlıkları: Taban: 3,6 mm. Kenar: 3,2 mm.

Code / Ürün Kodu	Outer Size / Dış Ebat	Capacity / Kapasite	Portion / Porsiyon	Weight (avr.) / Ağırlık (ort.)
LV ECO P TV 2626 K4	w: 33 cm l: 36 cm h: 6,8 cm	1,40 lt	4	2,80 kg



| Description: Frying / Grill Pan, Integral metal handles and wooden platter.
Dimension 26x26 cm.
Material / Finishing: Enamelled Cast Iron 1 coat, 1 fire
Material Thickness: Bottom: 3,6 mm. Edges: 3,2 mm.
Beechwood / Natural Color, thickness: 1,8 cm.

| Ürün Tanımı: Düz Zeminli Tava, Metal Kulplu, Ahşap Altlıklı. Ölçü 26x26 cm.
Malzeme Kaplama: 1 kat emaye kaplama, 1 fırınlama.
Malzeme Kalınlıkları: Taban: 3,6 mm. Kenar: 3,2 mm.
Kayın Ağacı / Doğal renk, kalınlık: 1,8 cm.

Code / Ürün Kodu	Outer Size / Dış Ebat	Capacity / Kapasite	Portion / Porsiyon	Weight (avr.) / Ağırlık (ort.)
LV ECO P TV 2626 K44	w: 33 cm l: 36 cm h: 14,8 cm	1,40 lt	4	3,89 kg



| Description: Frying / Grill Pan, Integral metal handles, glass lid and wooden platter. Dimension 26x26 cm.
Material / Finishing: Enamelled Cast Iron 1 coat, 1 fire
Material Thickness: Bottom: 3,6 mm. Edges: 3,2 mm.
Beechwood / Natural Color, thickness: 1,8 cm.

| Ürün Tanımı: Düz Zeminli Tava, Metal Kulplu, Cam kapaklı, Ahşap Altlıklı.
Ölçü 26x26 cm.
Malzeme Kaplama: 1 kat emaye kaplama, 1 fırınlama.
Malzeme Kalınlıkları: Taban: 3,6 mm. Kenar: 3,2 mm.
Kayın Ağacı / Doğal renk, kalınlık: 1,8 cm.

WOODEN PLATTER with MAGNET | AHŞAP ve MIKNATISLI NİHALE

Code / Ürün Kodu	Outer Size / Dış Ebat	Capacity / Kapasite	Portion / Porsiyon	Weight (avr.) / Ağırlık (ort.)
LV AS 105 BE	Ø: 14 cm h:1 cm	-	-	0,12 kg



Description: Wooden Platter with magnetic feature. For Diameter (Ø)14 cm.
Material: Beechwood / Natural Color
Material Thickness: 1 cm. Magnet Diameter (Ø)12 mm h:2 mm. 10 pieces

Ürün Tanımı: Nihale, Ahşap mıknatıslı. Çap (Ø)14 cm. için.
Malzeme: Kayın Ağacı / Doğal renk
Malzeme Kalınlıkları: 1 cm. Mıknatıs Çap (Ø)12cm h:2 mm 10 adet

Code / Ürün Kodu	Outer Size / Dış Ebat	Capacity / Kapasite	Portion / Porsiyon	Weight (avr.) / Ağırlık (ort.)
LV AS 106 BE	Ø: 18 cm h:1 cm	-	-	0,19 kg



Description: Wooden Platter with magnetic feature. For Diameter (Ø)18 cm.
Material: Beechwood / Natural Color
Material Thickness: 1cm. Magnet Diameter (Ø)12 mm h:2 mm. 12 pieces

Ürün Tanımı: Nihale, Ahşap mıknatıslı. Çap (Ø)18 cm. için.
Malzeme: Kayın Ağacı / Doğal renk
Malzeme Kalınlıkları: 1 cm. Mıknatıs Çap (Ø)12 cm h:2 mm 12 adet

Code / Ürün Kodu	Outer Size / Dış Ebat	Capacity / Kapasite	Portion / Porsiyon	Weight (avr.) / Ağırlık (ort.)
LV AS 107 BE	Ø: 22 cm h:1 cm	-	-	0,30 kg



Description: Wooden Platter with magnetic feature. For Diameter (Ø)22 cm.
Material: Beechwood / Natural Color
Material Thickness: 1cm. Magnet Diameter (Ø)12 mm h:2 mm. 14 pieces

Ürün Tanımı: Nihale, Ahşap mıknatıslı. Çap (Ø)22 cm. için.
Malzeme: Kayın Ağacı / Doğal renk
Malzeme Kalınlıkları: 1 cm. Mıknatıs Çap (Ø)12cm h:2 mm 14 adet

Code / Ürün Kodu	Outer Size / Dış Ebat	Capacity / Kapasite	Portion / Porsiyon	Weight (avr.) / Ağırlık (ort.)
LV AS 108 BE	Ø: 26 cm h:1 cm	-	-	0,40 kg



Description: Wooden Platter with magnetic feature. For Diameter (Ø)26 cm.
Material: Beechwood / Natural Color
Material Thickness: 1cm. Magnet Diameter (Ø)12 mm h:2 mm. 16 pieces

Ürün Tanımı: Nihale, Ahşap mıknatıslı. Çap (Ø)26cm. için.
Malzeme: Kayın Ağacı / Doğal renk
Malzeme Kalınlıkları: 1 cm. Mıknatıs Çap (Ø)12 mm h:2 mm 16 adet



CAST IRON PLATTERS & TRIVETS | DÖKÜM DEMİR NİHALE



Code / Ürün Kodu	Outer Size / Dış Ebat	Capacity / Kapasite	Portion / Porsiyon	Weight (avr.) / Ağırlık (ort.)
LV 10 0015	Ø: 21 cm h: 4,5 cm	-	-	0,44 kg

Description: Platter - Cast Iron. Diameter (Ø)20 cm. | Material / Finishing: Enamelled Cast Iron 1 coat, 1 fire

Ürün Tanımı: Nihale, Döküm Demir. Çap (Ø)20 cm. | Malzeme Kaplama: 1 kat emaye kaplama, 1 fırınlama.



Code / Ürün Kodu	Outer Size / Dış Ebat	Capacity / Kapasite	Portion / Porsiyon	Weight (avr.) / Ağırlık (ort.)
LV 10 0022	Ø: 24cm h: 5,5 cm	-	-	0,54 kg

Description: Platter - Cast Iron. Diameter (Ø)24cm. | Material / Finishing: Enamelled Cast Iron 1 coat, 1 fire

Ürün Tanımı: Nihale, Döküm Demir. Çap (Ø)24cm. | Malzeme Kaplama: 1 kat emaye kaplama, 1 fırınlama.

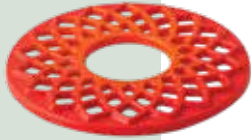

Code / Ürün Kodu	Outer Size / Dış Ebat	Capacity / Kapasite	Portion / Porsiyon	Weight (avr.) / Ağırlık (ort.)
LV NHL 001	Ø: 20 cm h: 2 cm	-	-	0,79 kg

Description: Platter - Cast Iron. Diameter (Ø)20 cm.
Material / Finishing: Enamelled Cast Iron 3 coat, 2 fire
Material Thickness: Bottom: 6 mm. Edges: 7 mm.

Ürün Tanımı: Nihale, Döküm Demir. Çap (Ø)20 cm.
Malzeme Kaplama: 3 kat emaye kaplama, 2 fırınlama.
Malzeme Kalınlıkları: Taban: 6 mm. Kenar: 7 mm.

SILICON & WOODEN HANDLE | SİLİKON / AHŞAP TUTACAK

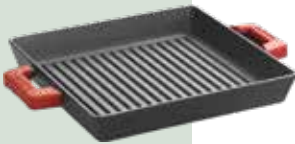

Code / Ürün Kodu	Outer Size / Dış Ebat	Capacity / Kapasite	Portion / Porsiyon	Weight (avr.) / Ağırlık (ort.)
LV ST 101	w: 3,8 cm. l: 9,6 cm. h: 2,0 cm	-	-	0,05 kg



Description: Silicon Handle (1 set: 2 ea). | Material / Finishing: Silicon colored.

Ürün Tanımı: Silikon Tutacak (1 set: 2 adet). | Malzeme Kaplama: Renkli silikon.

GRILL PAN | IZGARA TAVA

Code / Ürün Kodu	Outer Size / Dış Ebat	Capacity / Kapasite	Portion / Porsiyon	Weight (avr.) / Ağırlık (ort.)
LV P GT 2020 K0	w: 22,7 cm l: 36,7 cm h:4,4 cm	1,07 lt	2	1,79 kg



| Description: Grill Pan, Integral w/metal handles. Dimension 20x20 cm.
Material / Finishing: Enamelled Cast Iron 3 coat, 2 fire
Material Thickness: Bottom: 4 mm. Edges: 3 mm.

| Ürün Tanımı: Izgara Tava, Metal Saplı. Ölçü 20x20 cm.
Malzeme Kaplama: 3 kat emaye kaplama, 2 fırınlama.
Malzeme Kalınlıkları: Taban: 4 mm. Kenar: 3 mm.



Code / Ürün Kodu	Outer Size / Dış Ebat	Capacity / Kapasite	Portion / Porsiyon	Weight (avr.) / Ağırlık (ort.)
LV P GT 2626 K0	w: 30 cm l: 45 cm h:5,8 cm	1,85 lt	4	2,94 kg



| Description: Grill Pan, Integral w/metal handles. Dimension 26x26 cm.
Material / Finishing: Enamelled Cast Iron 3 coat, 2 fire
Material Thickness: Bottom: 5 mm. Edges: 3,7 mm.

| Ürün Tanımı: Izgara Tava, Metal Saplı. Ölçü 26x26 cm.
Malzeme Kaplama: 3 kat emaye kaplama, 2 fırınlama.
Malzeme Kalınlıkları: Taban: 5 mm. Kenar: 3,7 mm.



Code / Ürün Kodu	Outer Size / Dış Ebat	Capacity / Kapasite	Portion / Porsiyon	Weight (avr.) / Ağırlık (ort.)
LV P GT 2626 K3	w: 30 cm l: 45 cm h:14 cm	1,85 lt	4	3,32 kg



| Description: Grill Pan, Integral w/metal handles and glass lid.
Dimension 26x26 cm.
Material / Finishing: Enamelled Cast Iron 3 coat, 2 fire
Material Thickness: Bottom: 5 mm. Edges: 3,7 mm.

| Ürün Tanımı: Izgara Tava, Metal Saplı, Cam Kapaklı.
Ölçü 26x26 cm.
Malzeme Kaplama: 3 kat emaye kaplama, 2 fırınlama.
Malzeme Kalınlıkları: Taban: 5 mm. Kenar: 3,7 mm.



GRILL PAN | IZGARA TAVA

Code / Ürün Kodu	Outer Size / Dış Ebat	Capacity / Kapasite	Portion / Porsiyon	Weight (avr.) / Ağırlık (ort.)
LV KGT 2626 KO	w: 28,5 cm l: 49,5 cm h:5,7cm	1,51 lt	4	2,80 kg



black orange
siyah turuncu



red blue
kırmızı mavi



green purple
yeşil mor

Description: Grill Pan, Integral w/metal handles. Dimension 26x26 cm.
Material / Finishing: Enamelled Cast Iron 3 coat, 2 fire
Material Thickness: Bottom: 4 mm. Edges: 3 mm.

Ürün Tanımı: Izgara Tava, Metal Saplı. Ölçü 26x26 cm.
Malzeme Kaplama: 3 kat emaye kaplama, 2 fırınlama.
Malzeme Kalınlıkları: Taban: 4 mm. Kenar: 3 mm.

Code / Ürün Kodu	Outer Size / Dış Ebat	Capacity / Kapasite	Portion / Porsiyon	Weight (avr.) / Ağırlık (ort.)
LV PGT 2828 KO	w: 32 cm l: 47,5 cm h:5,7 cm	2,19 lt	4-6	3,12 kg



black orange
siyah turuncu

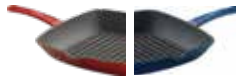

red blue
kırmızı mavi

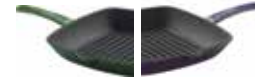

green purple
yeşil mor

Description: Grill Pan, Integral w/metal handles. Dimension 28x28 cm.
Material / Finishing: Enamelled Cast Iron 3 coat, 2 fire
Material Thickness: Bottom: 5 mm. Edges: 3,7 mm.

Ürün Tanımı: Izgara Tava, Metal Saplı. Ölçü 28x28 cm.
Malzeme Kaplama: 3 kat emaye kaplama, 2 fırınlama.
Malzeme Kalınlıkları: Taban: 5 mm. Kenar: 3,7 mm.

Code / Ürün Kodu	Outer Size / Dış Ebat	Capacity / Kapasite	Portion / Porsiyon	Weight (avr.) / Ağırlık (ort.)
LV PGT 2828 K3	w: 32 cm l: 47,5 cm h:14 cm	2,19 lt	4-6	4,41 kg



black orange
siyah turuncu



red blue
kırmızı mavi



green purple
yeşil mor

Description: Grill Pan, Integral w/metal handles and glass lid. Dimension 28x28 cm.
Material / Finishing: Enamelled Cast Iron 3 coat, 2 fire
Material Thickness: Bottom: 5 mm. Edges: 3,7 mm.

Ürün Tanımı: Izgara Tava, Metal Saplı, Cam Kapaklı. Ölçü 28x28 cm.
Malzeme Kaplama: 3 kat emaye kaplama, 2 fırınlama.
Malzeme Kalınlıkları: Taban: 5 mm. Kenar: 3,7 mm.

Code / Ürün Kodu	Outer Size / Dış Ebat	Capacity / Kapasite	Portion / Porsiyon	Weight (avr.) / Ağırlık (ort.)
LV PGT 2632 KO	w: 35,5 cm l: 45 cm h:5,7 cm	2,25 lt	6	4,28 kg



black orange
siyah turuncu



red blue
kırmızı mavi

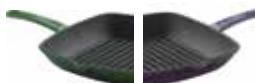

green purple
yeşil mor

Description: Grill Pan, Integral w/metal handles. Dimension 26x32 cm.
Material / Finishing: Enamelled Cast Iron 3 coat, 2 fire
Material Thickness: Bottom: 5 mm. Edges: 3,7 mm.

Ürün Tanımı: Izgara Tava, Metal Saplı. Ölçü 26x32 cm.
Malzeme Kaplama: 3 kat emaye kaplama, 2 fırınlama.
Malzeme Kalınlıkları: Taban: 5 mm. Kenar: 3,7 mm.



GRILL PAN | IZGARA TAVA

Code / Ürün Kodu	Outer Size / Dış Ebat	Capacity / Kapasite	Portion / Porsiyon	Weight (avr.) / Ağırlık (ort.)
LV Y SGT 26 K0	w: 29,5 cm l: 33 cm h:4 cm	1,36 lt	2-4	2,30 kg



| Description: Grill Pan, Integral metal handles. Diameter (Ø)26 cm.
Material / Finishing: Enamelled Cast Iron 3 coat, 2 fire
Material Thickness: Bottom: 5,5 mm. Edges: 4 mm.

| Ürün Tanımı: Yuvarlak Izgara Tava, Metal Kulplu. Çap (Ø)26 cm.
Malzeme Kaplama: 3 kat emaye kaplama, 2 fırınlama.
Malzeme Kalınlıkları: Taban: 5,5 mm. Kenar: 4 mm.



black orange
siyah turuncu



red blue
kırmızı mavi

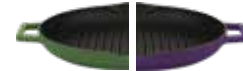

green purple
yeşil mor

Code / Ürün Kodu	Outer Size / Dış Ebat	Capacity / Kapasite	Portion / Porsiyon	Weight (avr.) / Ağırlık (ort.)
LV Y SGT 26 K3	w: 29,5 cm l: 33 cm h:6 cm	1,36 lt	2-4	3,40 kg



| Description: Grill Pan, Integral metal handles and glass lid .
Diameter (Ø)26 cm.

Material / Finishing: Enamelled Cast Iron 3 coat, 2 fire
Material Thickness: Bottom: 5,5 mm. Edges: 4 mm.

| Ürün Tanımı: Yuvarlak Kızartma Tavas, Metal Kulplu, Cam Kapaklı.
Çap (Ø)26 cm.

Malzeme Kaplama: 3 kat emaye kaplama, 2 fırınlama.
Malzeme Kalınlıkları: Taban: 5,5 mm. Kenar: 4 mm.



black orange
siyah turuncu



red blue
kırmızı mavi

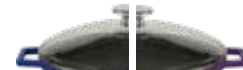

green purple
yeşil mor

Code / Ürün Kodu	Outer Size / Dış Ebat	Capacity / Kapasite	Portion / Porsiyon	Weight (avr.) / Ağırlık (ort.)
LV Y SGT 30 K0	w: 34 cm l: 38 cm h:4,1 cm	1,98 lt	4-6	3,55 kg



| Description: Grill Pan, Integral metal handles. Diameter (Ø)30 cm.
Material / Finishing: Enamelled Cast Iron 3 coat, 2 fire
Material Thickness: Bottom: 5,5 mm. Edges: 4 mm.

| Ürün Tanımı: Yuvarlak Izgara Tava, Metal Kulplu. Çap (Ø)30 cm.
Malzeme Kaplama: 3 kat emaye kaplama, 2 fırınlama.
Malzeme Kalınlıkları: Taban: 5,5 mm. Kenar: 4 mm.



black orange
siyah turuncu



red blue
kırmızı mavi



green purple
yeşil mor

Code / Ürün Kodu	Outer Size / Dış Ebat	Capacity / Kapasite	Portion / Porsiyon	Weight (avr.) / Ağırlık (ort.)
LV Y SGT 30 K3	w: 34cm l: 38cm h:8cm	1,98 lt	4-6	4,70 kg



| Description: Grill Pan, Integral metal handles and glass lid. Diameter (Ø)30 cm.
Material / Finishing: Enamelled Cast Iron 3 coat, 2 fire
Material Thickness: Bottom: 5,5 mm. Edges: 4 mm.

| Ürün Tanımı: Yuvarlak Kızartma Tavas, Metal Kulplu, Cam Kapaklı. Çap (Ø)30 cm.
Malzeme Kaplama: 3 kat emaye kaplama, 2 fırınlama.
Malzeme Kalınlıkları: Taban: 5,5 mm. Kenar: 4 mm.



black orange
siyah turuncu



red blue
kırmızı mavi

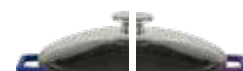

green purple
yeşil mor

doğallıkla - sağlıklı - dayanıklı - kolaylık - rahatlık





naturalava - healthfulava - forcefulava - practicalava - peacefulava

LAVA®



GRILL PAN | IZGARA TAVA

Code / Ürün Kodu	Outer Size / Dış Ebat	Capacity / Kapasite	Portion / Porsiyon	Weight (avr.) / Ağırlık (ort.)
LV GT 2645	w: 26,9 cm l: 52,9 cm h:4 cm	3,42 lt	6-8	5,61 kg



| Description: Griddle/Grill, Integral metal handles Dimension 26x45cm.
Material / Finishing: Enamelled Cast Iron 3 coat, 2 fire
Material Thickness: Bottom: 4,5 mm. Edges: 3,5 mm.

| Ürün Tanımı: Izgara Tava, Metal Kulplu. Ölçü 26x45 cm.
Malzeme Kaplama: 3 kat emaye kaplama, 2 fırınlama.
Malzeme Kalınlıkları: Taban: 4,5 mm. Kenar: 3,5 mm.

Code / Ürün Kodu	Outer Size / Dış Ebat	Capacity / Kapasite	Portion / Porsiyon	Weight (avr.) / Ağırlık (ort.)
LV ECO GT 2626 T2	w: 26,7 cm l: 33,6 cm h:4 cm	1,81 lt	4	3,45 kg



| Description: Griddle/Grill, Integral metal handles. Dimension 26x26 cm.
Material / Finishing: Enamelled Cast Iron 1 coat, 1 fire
Material Thickness: Bottom: 5 mm. Edges: 3,5 mm.

| Ürün Tanımı: Izgara Tava, Metal Kulplu. Ölçü 26x26 cm.
Malzeme Kaplama: 1 kat emaye kaplama, 1 fırınlama.
Malzeme Kalınlıkları: Taban: 5 mm. Kenar: 3,5 mm.

Code / Ürün Kodu	Outer Size / Dış Ebat	Capacity / Kapasite	Portion / Porsiyon	Weight (avr.) / Ağırlık (ort.)
LVECO GT 2626 T2 K4	w: 30 cm l: 33,6 cm h:6,2 cm	1,81 lt	4	4,03 kg



| Description: Griddle/Grill, Integral metal handles and wooden service stand.
Dimension 26x26 cm.
Material / Finishing: Enamelled Cast Iron 1 coat, 1 fire
Material Thickness: Bottom: 5 mm. Edges: 3,5 mm.

| Ürün Tanımı: Izgara Tava, Metal Kulplu, Ahşap standlı. Ölçü 26x26 cm.
Malzeme Kaplama: 1 kat emaye kaplama, 1 fırınlama.
Malzeme Kalınlıkları: Taban: 5 mm. Kenar: 3,5 mm.

GRILL PAN | IZGARA TAVA

Code / Ürün Kodu	Outer Size / Dış Ebat	Capacity / Kapasite	Portion / Porsiyon	Weight (avr.) / Ağırlık (ort.)
LV ECO GT 2632 T3	w: 27 cm l: 39,6 cm h:4 cm	2,26 lt	6	3,85 kg



| Description: Griddle/Grill, Integral metal handles. Dimension 26x32 cm.
Material / Finishing: Enamelled Cast Iron 1 coat, 1 fire
Material Thickness: Bottom: 5 mm. Edges:4 mm.

| Ürün Tanımı: Izgara Tava, Metal Kulplu. Ölçü 26x32 cm.
Malzeme Kaplama: 1 kat emaye kaplama, 1 fırınlama.
Malzeme Kalınlıkları: Taban: 5 mm. Kenar: 4 mm.

Code / Ürün Kodu	Outer Size / Dış Ebat	Capacity / Kapasite	Portion / Porsiyon	Weight (avr.) / Ağırlık (ort.)
LVECOGT2632T3K4	w: 30 cm l: 39,6 cm h:6,2 cm	2,26 lt	6	4,52 kg



| Description: Griddle/Grill, Integral metal handles and wooden service stand.
Dimension 26x32 cm.
Material / Finishing: Enamelled Cast Iron 1 coat, 1 fire
Material Thickness: Bottom: 5 mm. Edges: 4 mm.

| Ürün Tanımı: Izgara Tava, Metal Kulplu, Ahşap standlı. Ölçü 26x32 cm.
Malzeme Kaplama: 1 kat emaye kaplama, 1 fırınlama.
Malzeme Kalınlıkları: Taban: 5 mm. Kenar: 4 mm.

Code / Ürün Kodu	Outer Size / Dış Ebat	Capacity / Kapasite	Portion / Porsiyon	Weight (avr.) / Ağırlık (ort.)
LV ECO GT 2632 T4	w: 27 cm l: 39,6 cm h:4 cm	2,29 lt	6	4,32 kg



| Description: Griddle/Grill Duo Pan, Integral metal handles.
Dimension 26x32 cm.
Material / Finishing: Enamelled Cast Iron 1 coat, 1 fire
Material Thickness: Bottom: 5 mm. Edges:4 mm.

| Ürün Tanımı: Izgara Tava Hibrit, Metal Kulplu. Ölçü 26x32 cm.
Malzeme Kaplama: 1 kat emaye kaplama, 1 fırınlama.
Malzeme Kalınlıkları: Taban: 5 mm. Kenar: 4 mm.

Code / Ürün Kodu	Outer Size / Dış Ebat	Capacity / Kapasite	Portion / Porsiyon	Weight (avr.) / Ağırlık (ort.)
LVECOGT2632T4K4	w: 30 cm l: 39,6 cm h:6,2 cm	2,29 lt	6	4,99 kg



| Description: Griddle/Grill Duo Pan, Integral metal handles and wooden service stand.
Dimension 26x32 cm.

Material / Finishing: Enamelled Cast Iron 1 coat, 1 fire
Material Thickness: Bottom: 5 mm. Edges: 4 mm.

| Ürün Tanımı: Izgara Tava Hibrit, Metal Kulplu, Ahşap standlı. Ölçü 26x32 cm.
Malzeme Kaplama: 1 kat emaye kaplama, 1 fırınlama.
Malzeme Kalınlıkları: Taban: 5 mm. Kenar: 4 mm.

GRILL PAN | IZGARA TAVA

Code / Ürün Kodu	Outer Size / Dış Ebat	Capacity / Kapasite	Portion / Porsiyon	Weight (avr.) / Ağırlık (ort.)
LV ECO GT 2645	w: 26,9 cm l: 52,9 cm h:4 cm	3,42 lt	6-8	5,61 kg



| Description: Grill Pan, Integral metal handles. Dimension 26x45 cm.
Material / Finishing: Enamelled Cast Iron 1 coat, 1 fire
Material Thickness: Bottom: 4,5 mm. Edges: 3,5 mm.

| Ürün Tanımı: Izgara Tava, Metal Kulplu. Ölçü 26x45 cm.
Malzeme Kaplama: 1 kat emaye kaplama, 1 fırınlama.
Malzeme Kalınlıkları: Taban: 4,5 mm. Kenar: 3,5 mm.

Code / Ürün Kodu	Outer Size / Dış Ebat	Capacity / Kapasite	Portion / Porsiyon	Weight (avr.) / Ağırlık (ort.)
LV ECO PGT 2020 KO	w: 22,7 cm l: 36,7 cm h:4,4 cm	1,07 lt	2	1,76 kg



| Description: Grill Pan, Integral w/metal handles. Dimension 20x20 cm.
Material / Finishing: Enamelled Cast Iron 1 coat, 1 fire
Material Thickness: Bottom: 4 mm. Edges: 3 mm.

| Ürün Tanımı: Izgara Tava, Metal Saplı. Ölçü 20x20 cm.
Malzeme Kaplama: 1 kat emaye kaplama, 1 fırınlama.
Malzeme Kalınlıkları: Taban: 4 mm. Kenar: 3 mm.

Code / Ürün Kodu	Outer Size / Dış Ebat	Capacity / Kapasite	Portion / Porsiyon	Weight (avr.) / Ağırlık (ort.)
LV ECO GT 26 T5 K3	w: 29,5 cm l: 33 cm h:6 cm	1,36 lt	2-4	3,40 kg



| Description: Grill Pan, Integral metal handles and glass lid. Diameter (Ø)26 cm.
Material / Finishing: Enamelled Cast Iron 1 coat, 1 fire
Material Thickness: Bottom: 5,5 mm. Edges: 4 mm.

| Ürün Tanımı: Yuvarlak Izgara Tava, Metal Kulplu, Cam Kapaklı. Çap (Ø)26 cm.
Malzeme Kaplama: 1 kat emaye kaplama, 1 fırınlama.
Malzeme Kalınlıkları: Taban: 5,5 mm. Kenar: 4 mm.

Code / Ürün Kodu	Outer Size / Dış Ebat	Capacity / Kapasite	Portion / Porsiyon	Weight (avr.) / Ağırlık (ort.)
LV ECO GT 26 T5	w: 29,5 cm l: 33 cm h:4 cm	1,36 lt	2-4	2,30 kg



| Description: Grill Pan, Integral metal handles. Diameter (Ø)26 cm.
Material / Finishing: Enamelled Cast Iron 1 coat, 1 fire
Material Thickness: Bottom: 5,5 mm. Edges: 4 mm.

| Ürün Tanımı: Yuvarlak Izgara Tava, Metal Kulplu. Çap (Ø)26 cm.
Malzeme Kaplama: 1 kat emaye kaplama, 1 fırınlama.
Malzeme Kalınlıkları: Taban: 5,5 mm. Kenar: 4 mm.



GRILL PAN | IZGARA TAVA

Code / Ürün Kodu	Outer Size / Dış Ebat	Capacity / Kapasite	Portion / Porsiyon	Weight (avr.) / Ağırlık (ort.)
LV ECO KGT 2626 KO	w: 28,5 cm l: 49,5 cm h: 5,7 cm	1,51 lt	4	2,80 kg



| Description: Grill Pan, Integral w/cast iron handle. Dimension 26x26 cm.
Material / Finishing: Enamelled Cast Iron 1 coat, 1 fire
Material Thickness: Bottom: 4 mm. Edges: 3 mm.

| Ürün Tanımı: Izgara Tava, Metal Kulplu. Ölçü 26x26 cm.
Malzeme Kaplama: 1 kat emaye kaplama, 1 fırınlama.
Malzeme Kalınlıkları: Taban: 4 mm. Kenar: 3 mm.

Code / Ürün Kodu	Outer Size / Dış Ebat	Capacity / Kapasite	Portion / Porsiyon	Weight (avr.) / Ağırlık (ort.)
LV ECO YGT 28 KNK	w: 32,5 cm l: 46,4 cm h: 6,1 cm	2,01lt	4-6	2,50 kg



| Description: Grill Pan, Integral with cast iron handles. Base has 12 mm Concavity.
Diameter (Ø) 28 cm.
Material / Finishing: Enamelled Cast Iron 1 coat 1 fire
Material Thickness: Bottom: 3,0 mm. Edges: 3,0 mm.

| Ürün Tanımı: Yuvarlak Izgara Tava, Metal Kulplu. Taban Konkav 12 mm.
Çap(Ø)28 cm.
Malzeme Kaplama: 1 kat emaye kaplama, 1 Fırınlama
Malzeme Kalınlıkları: Taban: 3,0 mm. Kenar: 3,0 mm.

Code / Ürün Kodu	Outer Size / Dış Ebat	Capacity / Kapasite	Portion / Porsiyon	Weight (avr.) / Ağırlık (ort.)
LV ECO YGT 28 RD	w: 32,5 cm l: 46,4 cm h: 6,1 cm	2,10 lt	4-6	2,31 kg



| Description: Grill Pan, Integral metal handles and glass lid. Diameter (Ø) 26 cm.
Material / Finishing: Enamelled Cast Iron 1 coat, 1 fire
Material Thickness: Bottom: 5,5 mm. Edges: 4 mm.

| Ürün Tanımı: Yuvarlak Izgara Tava, Metal Kulplu, Cam Kapaklı. Çap (Ø) 26 cm.
Malzeme Kaplama: 1 kat emaye kaplama, 1 fırınlama.
Malzeme Kalınlıkları: Taban: 5,5 mm. Kenar: 4 mm.

Code / Ürün Kodu	Outer Size / Dış Ebat	Capacity / Kapasite	Portion / Porsiyon	Weight (avr.) / Ağırlık (ort.)
LV ECO YGT 28	w: 32,5 cm l: 46,4 cm h: 6,1 cm	2,16 lt	4-6	2,40 kg



| Description: Grill Pan, Integral with cast iron handles. Diameter (Ø) 28 cm.
Material / Finishing: Enamelled Cast Iron 1 coat, 1 fire
Material Thickness: Bottom: 3,0 mm. Edges: 3,0 mm.

| Ürün Tanımı: Yuvarlak Izgara Tava, Metal Kulplu. Çap(Ø)28 cm.
Malzeme Kaplama: 1 kat emaye kaplama, 1 fırınlama.
Malzeme Kalınlıkları: Taban: 3,0 mm. Kenar: 3,0 mm.



GRILL PAN | IZGARA TAVA

Code / Ürün Kodu	Outer Size / Dış Ebat	Capacity / Kapasite	Portion / Porsiyon	Weight (avr.) / Ağırlık (ort.)
LV ECO GT 30 T5	w: 34 cm l: 38 cm h:4,1 cm	1,98 lt	4-6	3,55 kg



| Description: Grill Pan, Integral metal handles. Diameter (Ø)30 cm.
Material / Finishing: Enamelled Cast Iron 1 coat, 1 fire
Material Thickness: Bottom: 5,5 mm. Edges: 4 mm.

| Ürün Tanımı: Yuvarlak Izgara Tava, Metal Kulplu. Çap (Ø)30 cm.
Malzeme Kaplama: 1 kat emaye kaplama, 1 fırınlama.
Malzeme Kalınlıkları: Taban: 5,5 mm. Kenar: 4 mm.

Code / Ürün Kodu	Outer Size / Dış Ebat	Capacity / Kapasite	Portion / Porsiyon	Weight (avr.) / Ağırlık (ort.)
LV ECO GT 30 T5 K3	w: 34 cm l: 38 cm h:8 cm	1,98 lt	4-6	4,50 kg



| Description: Grill Pan, Integral metal handles and glass lid. Diameter (Ø)30 cm.
Material / Finishing: Enamelled Cast Iron 1 coat, 1 fire
Material Thickness: Bottom: 5,5 mm. Edges: 4 mm.

| Ürün Tanımı: Yuvarlak Izgara Tava, Metal Kulplu, Cam Kapaklı. Çap (Ø)30 cm.
Malzeme Kaplama: 1 kat emaye kaplama, 1 fırınlama.
Malzeme Kalınlıkları: Taban: 5,5 mm. Kenar: 4 mm.

Code / Ürün Kodu	Outer Size / Dış Ebat	Capacity / Kapasite	Portion / Porsiyon	Weight (avr.) / Ağırlık (ort.)
LV ECO GT 30 KNK	w: 34,5 cm l: 38 cm h:5 cm	2,20 lt	4-6	3,63 kg



| Description: Grill Pan, Integral metal handles. Base has 15 mm. Concavity.
Diameter (Ø)30 cm.
Material / Finishing: Enamelled Cast Iron 1 coat, 1 fire
Material Thickness: Bottom: 4,5 mm. Edges: 3,5 mm.

| Ürün Tanımı: Yuvarlak Izgara Tava, Metal Kulplu. Taban Konkav 15 mm.
Çap (Ø)30 cm.
Malzeme Kaplama: 1 kat emaye kaplama, 1 fırınlama.
Malzeme Kalınlıkları: Taban: 4,5 mm. Kenar: 3,5 mm.

Code / Ürün Kodu	Outer Size / Dış Ebat	Capacity / Kapasite	Portion / Porsiyon	Weight (avr.) / Ağırlık (ort.)
LV ECO GT 32	w: 35,2 cm l: 41,5 cm h:5,5 cm	3,30 lt	6-8	4,07 kg



| Description: Grill Pan, Integral metal handles. Diameter (Ø)32 cm.
Material / Finishing: Enamelled Cast Iron 1 coat, 1 fire
Material Thickness: Bottom: 4 mm. Edges: 3 mm.

| Ürün Tanımı: Yuvarlak Izgara Tava, Metal Kulplu. Çap (Ø)32 cm.
Malzeme Kaplama: 1 kat emaye kaplama, 1 fırınlama.
Malzeme Kalınlıkları: Taban: 4 mm. Kenar: 3 mm.

GRILL PAN | IZGARA TAVA

Code / Ürün Kodu	Outer Size / Dış Ebat	Portion / Porsiyon	Weight (avr.) / Ağırlık (ort.)
LV ECO GT 32 GENGHIS KHAN	w: 35 cm l: 41,5 cm h:6,1 cm	6-8	6,18 kg



Description: Pan with External Grill plate, Integral and External metal handles.
Diameter (Ø)32 cm.
Material / Finishing: Enamelled Cast Iron 1 coat, 1 fire.
Material Thickness: Bottom: 4 mm. Edges: 3 mm.

Ürün Tanımı: Harici Grilli Döküm tablalı tava. Metal Kulplu tava ve harici saplı Grill Plate.
Çap(Ø)32 cm.
Malzeme Kaplama: 1 kat emaye kaplama, 1 fırınlama.
Malzeme Kalınlıkları: Taban: 4 mm. Kenar: 3 mm.



Code / Ürün Kodu	Outer Size / Dış Ebat	Capacity / Kapasite	Portion / Porsiyon	Weight (avr.) / Ağırlık (ort.)
LV ECO GT 3142	w: 31 cm l: 51,7 cm h:3,1 cm	2,40 lt	8	5,46 kg



Description: Grill Plate/Dish, Integral with metal handles. Dimension 31x42 cm.
Material / Finishing: Enamelled Cast Iron 1 coat, 1 fire
Material Thickness: Bottom: 4,7 mm. Edges: 4 mm.

Ürün Tanımı: Grill Tepsi, Izgara yüzeyli, Metal Kulplu. Ölçü 31x42 cm.
Malzeme Kaplama: 1 kat emaye kaplama, 1 fırınlama.
Malzeme Kalınlıkları: Taban: 4,7 mm. Kenar: 4 mm.

Code / Ürün Kodu	Outer Size / Dış Ebat	Capacity / Kapasite	Portion / Porsiyon	Weight (avr.) / Ağırlık (ort.)
LV ECO GT 3142 K4	w: 31 cm l: 51,7 cm h:6,9 cm	2,40 lt	8	5,94 kg



Description: Grill Plate/Dish, Integral with metal handles and wooden stand.
Dimension 31x42 cm.

Material / Finishing: Enamelled Cast Iron 1 coat, 1 fire. Beechwood / Natural Color
Material Thickness: Bottom: 4,7 mm. Edges: 4 mm.

Ürün Tanımı: Grill Tepsi, Izgara yüzeyli, Metal Kulplu, Ahşap standlı.
Ölçü 31x42 cm.

Malzeme Kaplama: 1 kat emaye kaplama, 1 fırınlama. Kayın Ağacı / Doğal Renk
Malzeme Kalınlıkları: Taban: 4,7 mm. Kenar: 4 mm.

GRILL PAN | IZGARA TAVA

Code / Ürün Kodu	Outer Size / Dış Ebat	Capacity / Kapasite	Portion / Porsiyon	Weight (avr.) / Ağırlık (ort.)
LVECO PGT 2626 K0	w: 29,5 cm l: 36 cm h: 5 cm	1,34 lt	4	2,23 kg



| Description: Grill Pan, Integral metal handles. Dimension 26x26 cm.
Material / Finishing: Enamelled Cast Iron 1 coat, 1 fire
Material Thickness: Bottom: 3,6 mm. Edges: 3,2 mm.

| Ürün Tanımı: Izgara Tava, Metal Kulplu. Ölçü 26x26 cm.
Malzeme Kaplama: 1 kat emaye kaplama, 1 fırınlama.
Malzeme Kalınlıkları: Taban: 3,6 mm. Kenar: 3,2 mm.

Code / Ürün Kodu	Outer Size / Dış Ebat	Capacity / Kapasite	Portion / Porsiyon	Weight (avr.) / Ağırlık (ort.)
LVECO PGT 2626 K3	w: 29,5 cm l: 36 cm h: 13 cm	1,34 lt	4	3,33 kg



| Description: Grill Pan, Integral metal handles with glass lid.
Dimension 26x26 cm.

Material / Finishing: Enamelled Cast Iron 1 coat, 1 fire
Material Thickness: Bottom: 3,6 mm. Edges: 3,2 mm.

| Ürün Tanımı: Izgara Tava, Metal Kulplu, Cam Kapaklı. Ölçü 26x26 cm.
Malzeme Kaplama: 1 kat emaye kaplama, 1 fırınlama.
Malzeme Kalınlıkları: Taban: 3,6 mm. Kenar: 3,2 mm.

Code / Ürün Kodu	Outer Size / Dış Ebat	Capacity / Kapasite	Portion / Porsiyon	Weight (avr.) / Ağırlık (ort.)
LVECO PGT 2626 K4	w: 29,5 cm l: 36 cm h: 6,8 cm	1,34 lt	4	2,93 kg



| Description: Grill Pan, Integral metal handles and wooden platter.
Dimension 26x26 cm.

Material / Finishing: Enamelled Cast Iron 1 coat, 1 fire. Beechwood / Natural Color.
Material Thickness: Bottom: 3,6 mm. Edges: 3,2 mm. Thickness: 1,8 cm.

| Ürün Tanımı: Izgara Tava, Metal Kulplu, Ahşap altlıklı. Ölçü 26x26 cm.
Malzeme Kaplama: 1 kat emaye kaplama, 1 fırınlama. Kayın Ağacı / Doğal Renk.
Malzeme Kalınlıkları: Taban: 3,6 mm. Kenar: 3,2 mm. Kalınlık: 1,8 cm.

Code / Ürün Kodu	Outer Size / Dış Ebat	Capacity / Kapasite	Portion / Porsiyon	Weight (avr.) / Ağırlık (ort.)
LVECO PGT 2626 K44	w: 29,5 cm l: 36 cm h: 14,8 cm	1,34 lt	4	4,02 kg



| Description: Grill Pan, Integral metal handles, glass lid and wooden platter.
Dimension 26x26 cm.

Material / Finishing: Enamelled Cast Iron 1 coat, 1 fire. Beechwood / Natural Color.
Material Thickness: Bottom: 3,6 mm. Edges: 3,2 mm. Thickness: 1,8 cm.

| Ürün Tanımı: Izgara Tava, Metal Kulplu, Cam Kapaklı, Ahşap Altlıklı. Ölçü 26x26 cm.
Malzeme Kaplama: 1 kat emaye kaplama, 1 fırınlama. Kayın Ağacı / Doğal Renk.
Malzeme Kalınlıkları: Taban: 3,6 mm. Kenar: 3,2 mm. Kalınlık: 1,8 cm.



LAVA

GRILL PAN | IZGARA TAVA

Code / Ürün Kodu	Outer Size / Dış Ebat	Capacity / Kapasite	Portion / Porsiyon	Weight (avr.) / Ağırlık (ort.)
LV ECO P GT 1616	w: 29,2 cm l: 29,2 cm h: 4,2 cm	0,45 lt	1	1,16 kg



| Description: Mini Grill Skillet. Square. Dimension 16x16 cm.
Material / Finishing: Enamelled Cast Iron 1 coat, 1 fire
Material Thickness: Bottom: 4 mm. Edges: 4 mm.

| Ürün Tanımı: Mini Izgara Tava, Saplı. Kare. Ölçü 16x16 cm.
Malzeme Kaplama: 1 kat emaye kaplama, 1 fırınlama.
Malzeme Kalınlıkları: Taban: 4 mm. Kenar: 4 mm.

Code / Ürün Kodu	Outer Size / Dış Ebat	Capacity / Kapasite	Portion / Porsiyon	Weight (avr.) / Ağırlık (ort.)
LV ECO P GT 1616K4	w: 31 cm l: 31 cm h: 5,5 cm	0,45 lt	1	1,47 kg



| Description: Mini Grill Skillet and wooden platter. Square. Dimension 16x16 cm.
Material / Finishing: Enamelled Cast Iron 1 coat, 1 fire. Beechwood / Natural Color.
Material Thickness: Bottom: 4 mm. Edges: 4 mm. Thickness: 1,8 cm

| Ürün Tanımı: Mini Izgara Tava, Saplı, Ahşap altlıklı. Kare. Ölçü 16x16 cm.
Malzeme Kaplama: 1 kat emaye kaplama, 1 fırınlama. Kayın Ağacı / Doğal Renk.
Malzeme Kalınlıkları: Taban: 4 mm. Kenar: 4 mm. Kalınlık: 1,8 cm

Code / Ürün Kodu	Outer Size / Dış Ebat	Capacity / Kapasite	Portion / Porsiyon	Weight (avr.) / Ağırlık (ort.)
LV ECO P GT 1616K44	w: 25 cm l: 39,5 cm h: 5,5 cm	0,45 lt	1	2,10 kg



| Description: Mini Grill Skillet and wooden platter. Square. Dimension 16x16 cm.
Material / Finishing: Enamelled Cast Iron 1 coat, 1 fire. Beechwood / Natural Color.
Material Thickness: Bottom: 4 mm. Edges: 4 mm. Thickness: 1,8 cm

• This product don't include sauce cups.

| Ürün Tanımı: Mini Izgara Tava, Saplı, Ahşap altlıklı. Kare. Ölçü 16x16 cm.
Malzeme Kaplama: 1 kat emaye kaplama, 1 fırınlama. Kayın Ağacı / Doğal Renk.
Malzeme Kalınlıkları: Taban: 4 mm. Kenar: 4 mm. Kalınlık: 1,8 cm

• Bu ürüne sos kapları dahil değildir.



TOASTER

TOASTER

Code / Ürün Kodu	Outer Size / Dış Ebat	Capacity / Kapasite	Portion / Porsiyon	Weight (avr.) / Ağırlık (ort.)
LV TST 1826	w: 26,2 cm l: 41,7 cm h: 3,1 cm	-	1-2	3,00 kg



Description: Toaster. Dimension 18x26 cm.
Material / Finishing: Enamelled Cast Iron 1 coat, 1 fire
Material Thickness: Bottom: 3,5 mm. Edges: 3 mm.

Ürün Tanımı: Tost Makinası. Ölçü 18x26 cm.
Malzeme Kaplama: 1 kat emaye kaplama, 1 fırınlama.
Malzeme Kalınlıkları: Taban: 3,5 mm. Kenar: 3 mm.



GRILL PAN | IZGARA TAVA

Code / Ürün Kodu	Outer Size / Dış Ebat	Capacity / Kapasite	Portion / Porsiyon	Weight (avr.) / Ağırlık (ort.)
LV ECO GT 2647 T6	w: 26 cm l: 50 cm h:1,4 cm	-	6-8	5,87 kg



Description: Griddle/Grill Plate, dual side, reversible. Integral metal handles.
Dimension 26x47 cm.
Material / Finishing: Enamelled Cast Iron 1 coat, 1 fire
Material Thickness: Bottom: 5 mm. Edges: 6 mm.

Ürün Tanımı: Griddle, bir tarafı düz diğer tarafı ızgara yüzeyli. Metal Kulplu.
Ölçü 26x47 cm.
Malzeme Kaplama: 1 kat emaye kaplama, 1 fırınlama.
Malzeme Kalınlıkları: Taban: 5 mm. Kenar: 6 mm.

Code / Ürün Kodu	Outer Size / Dış Ebat	Capacity / Kapasite	Portion / Porsiyon	Weight (avr.) / Ağırlık (ort.)
LV ECO GT 4826	w: 26 cm l: 48,5 cm h:4,6 cm	-	6	4,40 kg



Description: Rectangular Griddle/Grill Duo Pan. Integral decorative metal handles.
Dimension 48x26 cm.
Material / Finishing: Enamelled Cast Iron 1 coat, 1 fire
Material Thickness: Bottom: 6 mm. Edges: 4 mm.

Ürün Tanımı: Griddle/Grill Tava, Hibrit. Paslanmaz Metal Kulplu.
Ölçü 48x26 cm.
Malzeme Kaplama: 1 kat emaye kaplama, 1 fırınlama.
Malzeme Kalınlıkları: Taban: 6 mm. Kenar: 4 mm.

Code / Ürün Kodu	Outer Size / Dış Ebat	Capacity / Kapasite	Portion / Porsiyon	Weight (avr.) / Ağırlık (ort.)
LV ECO GT 4826 K4	w: 29 cm l: 51,2 cm h:7,4 cm	-	6	6,90 kg



Description: Rectangular Griddle/Grill Duo Pan.
Integral decorative metal handles and wooden service platter.
Dimension 48x26 cm.
Material / Finishing: Enamelled Cast Iron 1 coat, 1 fire. Beechwood / Natural Color.
Material Thickness: Bottom: 6 mm. Edges: 4 mm. Thickness: 1,8 cm.

Ürün Tanımı: Griddle/Grill Tava, Hibrit. Paslanmaz Metal Kulplu, Ahşap altlıklı.
Ölçü 48x26 cm.
Malzeme Kaplama: 1 kat emaye kaplama, 1 fırınlama. Kayın Ağacı / Doğal Renk.
Malzeme Kalınlıkları: Taban: 6 mm. Kenar: 4 mm. Kalınlık: 1,8 cm.

GRILL PAN | IZGARA TAVA

Code / Ürün Kodu	Outer Size / Dış Ebat	Capacity / Kapasite	Portion / Porsiyon	Weight (avr.) / Ağırlık (ort.)
LV ECO GT 28 T25	w: 29,3 cm l: 36 cm h: 2,5 cm	-	4	3,62 kg



Description: Round Griddle/Grill Plate. Dual side, reversible.
Integral metal handles. Diameter (Ø)28 cm.
Material / Finishing: Enamelled Cast Iron 1 coat, 1 fire
Material Thickness: Bottom: 5 mm. Edges: 3,5 mm.

Ürün Tanımı: Yuvarlak Griddle. Bir tarafı düz diğer tarafı ızgara yüzeyli.
Metal Kulplu. Çap(Ø)28 cm.
Malzeme Kaplama: 1 kat emaye kaplama, 1 fırınlama.
Malzeme Kalınlıkları: Taban: 5 mm. Kenar: 3,5 mm.

Code / Ürün Kodu	Outer Size / Dış Ebat	Capacity / Kapasite	Portion / Porsiyon	Weight (avr.) / Ağırlık (ort.)
LV ECO GT 28 T25 K4	w: 31,3 cm l: 38,8 cm h: 4,1cm	-	4	4,52 kg



Description: Round Griddle/Grill Plate. Dual side, reversible.
Integral metal handles and wooden service platter. Diameter (Ø)28 cm.
Material / Finishing: Enamelled Cast Iron 1 coat, 1 fire. Beechwood / Natural Color.
Material Thickness: Bottom: 5 mm. Edges: 3,5 mm. Thickness: 1,8 cm

Ürün Tanımı: Yuvarlak Griddle. Bir tarafı düz diğer tarafı ızgara yüzeyli.
Metal Kulplu ve Ahşap altlıklı. Çap(Ø)28 cm.
Malzeme Kaplama: 1 kat emaye kaplama, 1 fırınlama. Kayın Ağacı / Doğal Renk.
Malzeme Kalınlıkları: Taban: 5 mm. Kenar: 3,5 mm. Kalınlık: 1,8 cm





GRILL PAN | IZGARA TAVA

Code / Ürün Kodu	Outer Size / Dış Ebat	Capacity / Kapasite	Portion / Porsiyon	Weight (avr.) / Ağırlık (ort.)
LV ECO GT 34 T25	w: 35,6 cm l: 42,5 cm h: 2,5 cm	-	6	4,60 kg



Description: Round Griddle/Grill Plate. Dual side, reversible.
Integral metal handles. Diameter (Ø) 34 cm.
Material / Finishing: Enamelled Cast Iron 1 coat, 1 fire.
Material Thickness: Bottom: 5 mm. Edges: 3,5 mm.

Ürün Tanımı: Yuvarlak Griddle. Bir tarafı düz diğer tarafı ızgara yüzeyli.
Metal Kulplu. Çap(Ø) 34 cm.
Malzeme Kaplama: 1 kat emaye kaplama, 1 fırınlama.
Malzeme Kalınlıkları: Taban: 5 mm. Kenar: 3,5 mm.



Code / Ürün Kodu	Outer Size / Dış Ebat	Capacity / Kapasite	Portion / Porsiyon	Weight (avr.) / Ağırlık (ort.)
LV ECO GT 34 T25 K4	w: 37,6 cm l: 44,7 cm h: 4,1 cm	-	6	5,84 kg



Description: Round Griddle/Grill Plate. Dual side, reversible.
Integral metal handles and wooden service platter. Diameter (Ø) 34 cm.
Material / Finishing: Enamelled Cast Iron 1 coat, 1 fire. Beechwood / Natural Color.
Material Thickness: Bottom: 5 mm. Edges: 3,5 mm. Thickness: 1,8 cm

Ürün Tanımı: Yuvarlak Griddle. Bir tarafı düz diğer tarafı ızgara yüzeyli.
Metal Kulplu ve Ahşap altlıklı. Çap(Ø) 34 cm.
Malzeme Kaplama: 1 kat emaye kaplama, 1 fırınlama. Kayın Ağacı / Doğal Renk.
Malzeme Kalınlıkları: Taban: 5 mm. Kenar: 3,5 mm. Kalınlık: 1,8 cm



Code / Ürün Kodu	Outer Size / Dış Ebat	Capacity / Kapasite	Portion / Porsiyon	Weight (avr.) / Ağırlık (ort.)
LV ECO P PRS 2121	w: 21,1 cm l: 21,1 cm h: 4,5 cm	-	-	1,50 kg



Description: Grill Press. Square. Dimension 21x21 cm.
Material / Finishing: Enamelled Cast Iron 1 coat, 1 fire.
Material Thickness: Bottom: 3,75 mm. Edges: 5,75 mm.

Ürün Tanımı: Grill Pres. Kare. Ölçü 21x21 cm.
Malzeme Kaplama: 1 kat emaye kaplama, 1 fırınlama.
Malzeme Kalınlıkları: Taban: 3,75 mm. Kenar: 5,75 mm.

New



GRILL PLATES | IZGARA TAVA

Code / Ürün Kodu	Outer Size / Dış Ebat	Capacity / Kapasite	Portion / Porsiyon	Weight (avr.) / Ağırlık (ort.)
LV RE GR 24	w: 24,8 cm l: 30,8 cm h: 3,3 cm	0,70 lt	2-4	2,70 kg



Description: Grill. Round, Integral metal handles. Diameter (Ø) 24 cm.
Material / Finishing: Enamelled Cast Iron 1 coat, 1 fire
Material Thickness: Bottom: 5 mm. Edges: 4 mm.

Ürün Tanımı: Yuvarlak Izgara Tava. Metal kulplu. Çap(Ø) 24 cm.
Malzeme Kaplama: 1 kat emaye kaplama, 1 fırınlama.
Malzeme Kalınlıkları: Taban: 5 mm. Kenar: 4 mm.

Code / Ürün Kodu	Outer Size / Dış Ebat	Capacity / Kapasite	Portion / Porsiyon	Weight (avr.) / Ağırlık (ort.)
LV RE GR 28	w: 28,8 cm l: 34,8 cm h: 3,3 cm	0,97 lt	4	3,50 kg



Description: Grill. Round, Integral metal handles. Diameter (Ø) 28 cm.
Material / Finishing: Enamelled Cast Iron 1 coat, 1 fire
Material Thickness: Bottom: 5 mm. Edges: 4 mm.

Ürün Tanımı: Yuvarlak Izgara Tava. Metal kulplu. Çap(Ø) 28 cm.
Malzeme Kaplama: 1 kat emaye kaplama, 1 fırınlama.
Malzeme Kalınlıkları: Taban: 5 mm. Kenar: 4 mm.

Code / Ürün Kodu	Outer Size / Dış Ebat	Capacity / Kapasite	Portion / Porsiyon	Weight (avr.) / Ağırlık (ort.)
LV RE GR 2424	w: 24 cm l: 30 cm h: 3,3 cm	0,83 lt	2-4	3 kg



Description: Grill. Square, Integral metal handles. Dimension 24x24 cm.
Material / Finishing: Enamelled Cast Iron 1 coat, 1 fire
Material Thickness: Bottom: 5 mm. Edges: 4 mm.

Ürün Tanımı: Kare Izgara Tava. Metal kulplu. Ölçü 24x24 cm.
Malzeme Kaplama: 1 kat emaye kaplama, 1 fırınlama.
Malzeme Kalınlıkları: Taban: 5 mm. Kenar: 4 mm.

Code / Ürün Kodu	Outer Size / Dış Ebat	Capacity / Kapasite	Portion / Porsiyon	Weight (avr.) / Ağırlık (ort.)
LV RE GR 2232	w: 22 cm l: 38,6 cm h: 3,3 cm	1,05 lt	4	3,60 kg



Description: Grill. Rectangular, Integral metal handles. Dimension 22x32 cm.
Material / Finishing: Enamelled Cast Iron 1 coat, 1 fire
Material Thickness: Bottom: 5 mm. Edges: 4 mm.

Ürün Tanımı: Dikdörtgen Izgara Tava. Metal kulplu. Ölçü 22x32 cm.
Malzeme Kaplama: 1 kat emaye kaplama, 1 fırınlama.
Malzeme Kalınlıkları: Taban: 5 mm. Kenar: 4 mm.

GRILL PLATES | IZGARA TAVA



Code / Ürün Kodu	Outer Size / Dış Ebat	Capacity / Kapasite	Portion / Porsiyon	Weight (avr.) / Ağırlık (ort.)
LV RE GR 2232 H	w: 22 cm l: 38,6 cm h: 5 cm	2,00 lt	4	3,70 kg

| Description: Grill. Rectangular, Integral metal handles. Dimension 22x32 cm.
Material / Finishing: Enamelled Cast Iron 1 coat, 1 fire
Material Thickness: Bottom: 5 mm. Edges: 4 mm.

| Ürün Tanımı: Dikdörtgen Izgara Tava. Metal kulplu. Ölçü 22x32 cm.
Malzeme Kaplama: 1 kat emaye kaplama, 1 fırınlama.
Malzeme Kalınlıkları: Taban: 5 mm. Kenar: 4 mm.

Code / Ürün Kodu	Outer Size / Dış Ebat	Capacity / Kapasite	Portion / Porsiyon	Weight (avr.) / Ağırlık (ort.)
LV RE GR 2340	w: 23 cm l: 45,5 cm h: 3,3 cm	1,36 lt	4-6	4,50 kg



| Description: Grill. Rectangular, Integral metal handles. Dimension 23x40 cm.
Material / Finishing: Enamelled Cast Iron 1 coat, 1 fire
Material Thickness: Bottom: 5 mm. Edges: 4 mm.

| Ürün Tanımı: Dikdörtgen Izgara Tava. Metal kulplu. Ölçü 23x40 cm.
Malzeme Kaplama: 1 kat emaye kaplama, 1 fırınlama.
Malzeme Kalınlıkları: Taban: 5 mm. Kenar: 4 mm.

Code / Ürün Kodu	Outer Size / Dış Ebat	Capacity / Kapasite	Portion / Porsiyon	Weight (avr.) / Ağırlık (ort.)
LV RE GR O 2340	w: 22,9 cm l: 46,1 cm h: 3,3 cm	1,06 lt	4-6	3,80 kg



| Description: Grill. Oval, Integral metal handles. Dimension 23x40 cm.
Material / Finishing: Enamelled Cast Iron 1 coat, 1 fire
Material Thickness: Bottom: 5 mm. Edges: 4 mm.

| Ürün Tanımı: Oval Izgara Tava. Metal kulplu. Ölçü 23x40 cm.
Malzeme Kaplama: 1 kat emaye kaplama, 1 fırınlama.
Malzeme Kalınlıkları: Taban: 5 mm. Kenar: 4 mm.

Code / Ürün Kodu	Outer Size / Dış Ebat	Capacity / Kapasite	Portion / Porsiyon	Weight (avr.) / Ağırlık (ort.)
LV RE GR H30	w: 33,3 cm l: 36,8 cm h: 3,3 cm	1,15 lt	4	3,80 kg



| Description: Grill / Griddle Hybrid, Round, Integral metal handles. Diameter (Ø)30 cm.
Material / Finishing: Enamelled Cast Iron 1 coat, 1 fire.
Material Thickness: Bottom: 5 mm. Edges: 4 mm.

| Ürün Tanımı: Yuvarlak Izgara Tava, Hibrit, Metal kulplu. Çap (Ø)30 cm.
Malzeme Kaplama: 1 kat emaye kaplama, 1 fırınlama.
Malzeme Kalınlıkları: Taban: 5 mm. Kenar: 4 mm.

FRYING PAN | TAVA

Code / Ürün Kodu	Outer Size / Dış Ebat	Capacity / Kapasite	Portion / Porsiyon	Weight (avr.) / Ağırlık (ort.)
LV RE TV 24	w: 24,8 cm l: 30,8 cm h: 3,3 cm	0,74 lt	2-4	2,40 kg



Description: Frying / Grill Pan. Round, Integral metal handles. Diameter (Ø) 24 cm.
Material / Finishing: Enamelled Cast Iron 1 coat, 1 fire
Material Thickness: Bottom: 5 mm. Edges: 4 mm.

Ürün Tanımı: Yuvarlak Kızartma Tavası. Metal kulplu. Çap (Ø) 24 cm.
Malzeme Kaplama: 1 kat emaye kaplama, 1 fırınlama.
Malzeme Kalınlıkları: Taban: 5 mm. Kenar: 4 mm.

Code / Ürün Kodu	Outer Size / Dış Ebat	Capacity / Kapasite	Portion / Porsiyon	Weight (avr.) / Ağırlık (ort.)
LV RE TV 28	w: 28,8 cm l: 34,8 cm h: 3,3 cm	1,02 lt	4	3,10 kg



Description: Frying / Grill Pan. Round, Integral metal handles. Diameter (Ø) 28 cm.
Material / Finishing: Enamelled Cast Iron 1 coat, 1 fire
Material Thickness: Bottom: 5 mm. Edges: 4 mm.

Ürün Tanımı: Yuvarlak Kızartma Tavası. Metal kulplu. Çap (Ø) 28 cm.
Malzeme Kaplama: 1 kat emaye kaplama, 1 fırınlama.
Malzeme Kalınlıkları: Taban: 5 mm. Kenar: 4 mm.

Code / Ürün Kodu	Outer Size / Dış Ebat	Capacity / Kapasite	Portion / Porsiyon	Weight (avr.) / Ağırlık (ort.)
LV RE TV 2424	w: 24 cm l: 30 cm h: 3,3 cm	0,88 lt	2-4	2,65 kg



Description: Frying / Grill Pan. Square, Integral metal handles. Dimension 24x24 cm.
Material / Finishing: Enamelled Cast Iron 1 coat, 1 fire
Material Thickness: Bottom: 5mm. Edges: 4 mm.

Ürün Tanımı: Kare Kızartma Tavası. Metal kulplu. Ölçü 24x24cm.
Malzeme Kaplama: 1 kat emaye kaplama, 1 fırınlama.
Malzeme Kalınlıkları: Taban: 5 mm. Kenar: 4 mm.

Code / Ürün Kodu	Outer Size / Dış Ebat	Capacity / Kapasite	Portion / Porsiyon	Weight (avr.) / Ağırlık (ort.)
LV RE TV 2232	w: 22 cm l: 38,6 cm h: 3,3 cm	1,11 lt	4	3,20 kg



Description: Frying / Grill Pan. Rectangular, Integral metal handles. Dimension 22x32 cm.
Material / Finishing: Enamelled Cast Iron 1 coat, 1 fire
Material Thickness: Bottom: 5 mm. Edges: 4 mm.

Ürün Tanımı: Dikdörtgen Kızartma Tavası. Metal kulplu. Ölçü 22x32 cm.
Malzeme Kaplama: 1 kat emaye kaplama, 1 fırınlama.
Malzeme Kalınlıkları: Taban: 5 mm. Kenar: 4 mm.

Code / Ürün Kodu	Outer Size / Dış Ebat	Capacity / Kapasite	Portion / Porsiyon	Weight (avr.) / Ağırlık (ort.)
LV RE TV 2340	w: 23 cm l: 45,5 cm h: 3,3 cm	1,44 lt	4-6	4 kg



Description: Frying / Grill Pan. Rectangular, Integral metal handles. Dimension 23x40 cm.
Material / Finishing: Enamelled Cast Iron 1 coat, 1 fire
Material Thickness: Bottom: 5 mm. Edges: 4 mm.

Ürün Tanımı: Dikdörtgen Kızartma Tavası. Metal kulplu. Ölçü 23x40 cm.
Malzeme Kaplama: 1 kat emaye kaplama, 1 fırınlama.
Malzeme Kalınlıkları: Taban: 5 mm. Kenar: 4 mm.

Code / Ürün Kodu	Outer Size / Dış Ebat	Capacity / Kapasite	Portion / Porsiyon	Weight (avr.) / Ağırlık (ort.)
LV RE TV 0 2340	w: 22,9 cm l: 46,1 cm h: 3,3 cm	1,12 lt	4-6	3,40 kg



Description: Frying / Grill Pan. Oval, Integral metal handles. Dimension 23x40 cm.
Material / Finishing: Enamelled Cast Iron 1 coat, 1 fire
Material Thickness: Bottom: 5 mm. Edges: 4 mm.

Ürün Tanımı: Oval Kızartma Tavası. Metal kulplu. Ölçü 23x40 cm.
Malzeme Kaplama: 1 kat emaye kaplama, 1 fırınlama.
Malzeme Kalınlıkları: Taban: 5 mm. Kenar: 4 mm.



BARBEQUE and BARBEQUE GRILL | MANGAL ve DÖKÜM MANGAL IZGARASI

Code / Ürün Kodu	Outer Size / Dış Ebat	Capacity / Kapasite	Portion / Porsiyon	Weight (avr.) / Ağırlık (ort.)
LV MNG 3645	w: 36 cm l: 51,7 cm h: 18 cm	-	4-6	13,75 kg



Description: Barbeque. Bottom holder, Main Body, Wiremesh and upper barbeque grill are included. Dimension 36x45 cm.
Material / Finishing: Enamelled Cast Iron 3 coat, 2 fire
Material Thickness: Bottom: 4 mm. Edges: 4 mm.

Ürün Tanımı: Mangal. Alt Stand, Gövde, Kömür teli ve üst ızgara dahil komple.
 Ölçü 36x45 cm.
 Malzeme Kaplama: 3 kat emaye kaplama, 2 fırınlama.
 Malzeme Kalınlıkları: Taban: 4 mm. Kenar: 4 mm.



red orange
kırmızı turuncu

Code / Ürün Kodu	Outer Size / Dış Ebat	Capacity / Kapasite	Portion / Porsiyon	Weight (avr.) / Ağırlık (ort.)
LV MNG IZG 3645	w: 36 cm l: 51,7 cm h: 6,8 cm	-	4-6	5,25 kg



Description: Barbeque grill, with double silicon handles. Dimension 36x45 cm.
Material / Finishing: Enamelled Cast Iron 1 coat, 1 fire
Material Thickness: Bottom: 8 mm.

Ürün Tanımı: Döküm Mangal Izgarası. Çift silikon kulplu. Ölçü 36x45 cm.
 Malzeme Kaplama: 1 kat emaye kaplama, 1 fırınlama.
 Malzeme Kalınlıkları: Taban: 8 mm.

Code / Ürün Kodu	Outer Size / Dış Ebat	Capacity / Kapasite	Portion / Porsiyon	Weight (avr.) / Ağırlık (ort.)
LV Y MNG IZG 37	w: 44,5 cm l: 37 cm h: 7,8 cm	-	4-6	4 kg

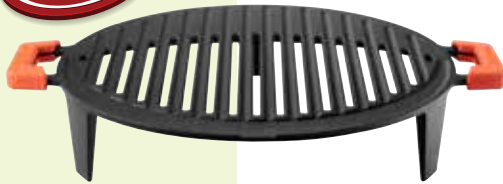

Description: Barbeque grill, with double silicon handles. Dimension 37 cm.
Material / Finishing: Enamelled Cast Iron 1 coat, 1 fire
Material Thickness: Bottom: 8 mm.

Ürün Tanımı: Döküm Mangal Izgarası. Çift silikon kulplu. Ölçü 37 cm.
 Malzeme Kaplama: 1 kat emaye kaplama, 1 fırınlama.
 Malzeme Kalınlıkları: Taban: 8 mm.

Code / Ürün Kodu	Outer Size / Dış Ebat	Capacity / Kapasite	Portion / Porsiyon	Weight (avr.) / Ağırlık (ort.)
LV MNG GRL 4525	w: 28,7 cm l: 40 cm h: 2,4 cm	-	4-6	3,47 kg



Description: Barbeque grill with double silicon wire handle. Dimension 25x45 cm.
Material / Finishing: Enamelled Cast Iron 1 coat, 1 fire.
 Stainless Steel Wire and Silicon Handle.
Material Thickness: Bottom: 7 mm.

Ürün Tanımı: Döküm Mangal Izgarası, Çift silikon kulplu. Ölçü 25x45 cm.
 Malzeme Kaplama: 1 kat emaye kaplama, 1 fırınlama.
 Paslanmaz Tel ve Silikon Kulplu
 Malzeme Kalınlıkları: Taban: 7 mm.



DISHES / ROASTER | TEPSİ

Code / Ürün Kodu	Outer Size / Dış Ebat	Capacity / Kapasite	Portion / Porsiyon	Weight (avr.) / Ağırlık (ort.)
LV Y TP 30 K0	w: 30,6 cm l: 37 cm h: 5 cm	2,72 lt	4-6	3,22 kg



| Description: Round Dish. Diameter (Ø)30 cm.
Material / Finishing: Enamelled Cast Iron 3 coat, 2 fire
Material Thickness: Bottom: 5 mm. Edges: 3 mm.

| Ürün Tanımı: Yuvarlak Tepsisi. Çap (Ø)30 cm.
Malzeme Kaplama: 3 kat emaye kaplama, 2 fırınlama.
Malzeme Kalınlıkları: Taban: 5mm. Kenar: 3 mm.



Code / Ürün Kodu	Outer Size / Dış Ebat	Capacity / Kapasite	Portion / Porsiyon	Weight (avr.) / Ağırlık (ort.)
LV P TP 2230 K0	w: 22 cm l: 37 cm h: 5,5 cm	2,54 lt	6-8	3,10 kg



| Description: Rectangular Dish. Dimension 22x30 cm.
Material / Finishing: Enamelled Cast Iron 3 coat, 2 fire
Material Thickness: Bottom: 5 mm. Edges: 3 mm.

| Ürün Tanımı: Dikdörtgen Tepsisi. Ölçü 22x30 cm.
Malzeme Kaplama: 3 kat emaye kaplama, 2 fırınlama.
Malzeme Kalınlıkları: Taban: 5 mm. Kenar: 3 mm.



Code / Ürün Kodu	Outer Size / Dış Ebat	Capacity / Kapasite	Portion / Porsiyon	Weight (avr.) / Ağırlık (ort.)
LV P TP 2230 K4	w: 27 cm l: 37 cm h: 7,7 cm	2,54 lt	6-8	3,90 kg



| Description: Rectangular Dish and wooden platter. Dimension 22x30 cm.
Material / Finishing: Enamelled Cast Iron 3 coat, 2 fire.
Beechwood / Natural Color
Material Thickness: Bottom: 5 mm. Edges: 3 mm.

| Ürün Tanımı: Dikdörtgen Tepsisi ve Ahşap altlığı. Metal kulplu. Ölçü 22x30 cm.
Malzeme Kaplama: 3 kat emaye kaplama, 2 fırınlama.
Kayın Ağacı / Doğal Renk
Malzeme Kalınlıkları: Taban: 5 mm. Kenar: 3 mm.





DISHES / ROASTER | TEPSİ

Code / Ürün Kodu	Outer Size / Dış Ebat	Capacity / Kapasite	Portion / Porsiyon	Weight (avr.) / Ağırlık (ort.)
LV P TP 2640 K0	w: 26,1 cm l: 47 cm h: 6,3 cm	4,86 lt	8-12	5 kg



Description: Rectangular Dish. Dimension 26x40 cm.
Material / Finishing: Enamelled Cast Iron 3 coat, 2 fire
Material Thickness: Bottom: 5 mm. Edges: 3 mm.

Ürün Tanımı: Dikdörtgen Tepsisi. Ölçü 26x40 cm.
Malzeme Kaplama: 3 kat emaye kaplama, 2 fırınlama.
Malzeme Kalınlıkları: Taban: 5 mm. Kenar: 3 mm.



black orange
siyah turuncu



red blue
kırmızı mavi

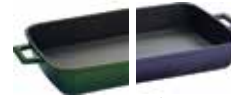

green purple
yeşil mor

Code / Ürün Kodu	Outer Size / Dış Ebat	Capacity / Kapasite	Portion / Porsiyon	Weight (avr.) / Ağırlık (ort.)
LV P TP 2640 K4	w: 31 cm l: 47 cm h: 8,8 cm	4,86 lt	8-12	6,07 kg



Description: Rectangular Dish and wooden platter. Dimension 26x40 cm.
Material / Finishing: Enamelled Cast Iron 3 coat, 2 fire.
 Beechwood / Natural Color
Material Thickness: Bottom: 5 mm. Edges: 3 mm.

Ürün Tanımı: Dikdörtgen Tepsisi ve Ahşap altlığı. Metal kulplu. Ölçü 26x40 cm.
Malzeme Kaplama: 3 kat emaye kaplama, 2 fırınlama.
 Kayın Ağacı / Doğal Renk
Malzeme Kalınlıkları: Taban: 5 mm. Kenar: 3 mm.

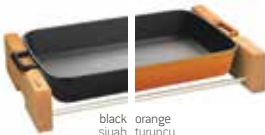

black orange
siyah turuncu



red blue
kırmızı mavi



green purple
yeşil mor

Code / Ürün Kodu	Outer Size / Dış Ebat	Capacity / Kapasite	Portion / Porsiyon	Weight (avr.) / Ağırlık (ort.)
LV P TP 2133 K0	w:20,9cm l:33,5cm h:5,6cm	2,42 lt	2-4	2,80 kg



Description: Rectangular Dish. Dimension 21x33 cm.
Material / Finishing: Enamelled Cast Iron 1 coat, 1 fire
Material Thickness: Bottom: 5 mm. Edges: 5 mm.

Ürün Tanımı: Dikdörtgen Tepsisi. Ölçü 21x33 cm.
Malzeme Kaplama: 1 kat emaye kaplama, 1 fırınlama.
Malzeme Kalınlıkları: Taban: 5 mm. Kenar: 5 mm.

New



HERITAGE SERIES

HERITAGE

Code / Ürün Kodu	Outer Size / Dış Ebat	Capacity / Kapasite	Portion / Porsiyon	Weight (avr.) / Ağırlık (ort.)
LVY TC 20 YK1	w: 21 cm l: 28 cm h: 14,5 cm	2,00 lt	2-3	3,38 kg



| Description: Round Casserole. Diameter (Ø)20 cm.
Material / Finishing: Enamelled Cast Iron 3 coat, 2 fire.
Material Thickness: Bottom: 5 mm. Edges: 4 mm.

| Ürün Tanımı: Yuvarlak Tencere. Çap (Ø)20 cm.
Malzeme Kaplama: 3 kat emaye kaplama, 2 fırınlama.
Malzeme Kalınlıkları: Taban: 5 mm. Kenar: 4 mm.

Code / Ürün Kodu	Outer Size / Dış Ebat	Capacity / Kapasite	Portion / Porsiyon	Weight (avr.) / Ağırlık (ort.)
LVY TC 24 YK1	w: 25,5 cm l: 32,5 cm h: 15,5 cm	3,50 lt	4-5	4,72 kg



| Description: Round Casserole. Diameter (Ø)24 cm.
Material / Finishing: Enamelled Cast Iron 3 coat, 2 fire.
Material Thickness: Bottom: 5 mm. Edges: 4 mm.

| Ürün Tanımı: Yuvarlak Tencere. Çap (Ø)24 cm.
Malzeme Kaplama: 3 kat emaye kaplama, 2 fırınlama.
Malzeme Kalınlıkları: Taban: 5 mm. Kenar: 4 mm.

Code / Ürün Kodu	Outer Size / Dış Ebat	Capacity / Kapasite	Portion / Porsiyon	Weight (avr.) / Ağırlık (ort.)
LVYST 28 YK1	w: 29,5 cm l: 35,5 cm h: 11 cm	3,80 lt	4-6	6,10 kg



| Description: Multi-Purpose Casseroles. Diameter (Ø)28 cm.
Material / Finishing: Enamelled Cast Iron 3 coat, 2 fire.
Material Thickness: Bottom: 5 mm. Edges: 4 mm.

| Ürün Tanımı: Çok Amaçlı Yayvan Tencere. Çap (Ø)28 cm.
Malzeme Kaplama: 3 kat emaye kaplama, 2 fırınlama.
Malzeme Kalınlıkları: Taban: 5 mm. Kenar: 4 mm.

Code / Ürün Kodu	Outer Size / Dış Ebat	Capacity / Kapasite	Portion / Porsiyon	Weight (avr.) / Ağırlık (ort.)
LV0 TC 29 YK1	w: 23,5 cm l: 38 cm h: 17 cm	3,80 lt	4-6	6 kg



| Description: Oval Casserole. Dimension 22x28 cm.
Material / Finishing: Enamelled Cast Iron 3 coat, 2 fire.
Material Thickness: Bottom: 6 mm. Edges: 4 mm.

| Ürün Tanımı: Oval Tencere. Ölçü 22x28 cm.
Malzeme Kaplama: 3 kat emaye kaplama, 2 fırınlama.
Malzeme Kalınlıkları: Taban: 6 mm. Kenar: 4 mm.

Code / Ürün Kodu	Outer Size / Dış Ebat	Capacity / Kapasite	Portion / Porsiyon	Weight (avr.) / Ağırlık (ort.)
LVRE TV 2232H	w: 22 cm l: 38,6 cm h: 5,0 cm	2,00 lt	4	3,70 kg

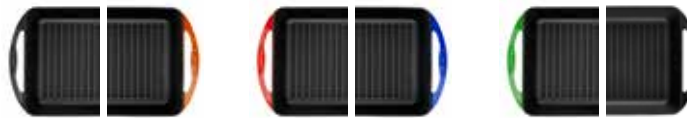

| Description: Grill, Rectangular, integral Metal handles. Color: Black. Dimension 22x32cm.
Material / Finishing: Enamelled Cast Iron 3 coat, 2 fire.
Material Thickness: Bottom: 6 mm. Edges: 4 mm.

| Ürün Tanımı: Dikdörtgen Izgara Tava, Metal kulplu. Siyah renk. Ölçü 22x32cm.
Malzeme Kaplama: 3 kat emaye kaplama, 2 fırınlama.
Malzeme Kalınlıkları: Taban: 6 mm. Kenar: 4 mm.

New



REMOVABLE HANDLE



HERITAGE SERIES

HERITAGE

Code / Ürün Kodu	Outer Size / Dış Ebat	Capacity / Kapasite	Portion / Porsiyon	Weight (avr.) / Ağırlık (ort.)
LVY TV 24 KO NH	w: 25,5 cm l: 50,3 cm h: 8,7 cm	2,0 lt	4	2,30 kg



Description: Frying Pan, c/w wooden handles. Diameter (Ø) 24 cm.
Material / Finishing: Enamelled Cast Iron 3 coat, 2 fire
Material Thickness: Bottom: 5 mm. Edges: 4 mm.

Ürün Tanımı: Kızartma Tavası, Ahşap Kulplu. Çap (Ø) 24 cm.
Malzeme Kaplama: 3 kat emaye kaplama, 2 fırınlama.
Malzeme Kalınlıkları: Taban: 5 mm. Kenar: 4 mm.



Code / Ürün Kodu	Outer Size / Dış Ebat	Capacity / Kapasite	Portion / Porsiyon	Weight (avr.) / Ağırlık (ort.)
LVY TV 24 K3 NH	w: 25,5 cm l: 54,5 cm h: 12,7 cm	2,00 lt	4	3,10 kg



Description: Frying Pan, c/w wooden handles & Glass lid. Diameter (Ø) 24 cm.
Material / Finishing: Enamelled Cast Iron 3 coat, 2 fire
Material Thickness: Bottom: 5 mm. Edges: 4 mm.

Ürün Tanımı: Kızartma Tavası, Ahşap Kulplu, Cam Kapaklı. Çap (Ø) 24 cm.
Malzeme Kaplama: 3 kat emaye kaplama, 2 fırınlama.
Malzeme Kalınlıkları: Taban: 5 mm. Kenar: 4 mm.



Code / Ürün Kodu	Outer Size / Dış Ebat	Capacity / Kapasite	Portion / Porsiyon	Weight (avr.) / Ağırlık (ort.)
LVY TV 28 KO NH	w: 29 cm l: 53 cm h: 8,7 cm	2,80 lt	4-6	2,90 kg



Description: Frying Pan, c/w wooden handles. Diameter (Ø) 28 cm.
Material / Finishing: Enamelled Cast Iron 3 coat, 2 fire
Material Thickness: Bottom: 5 mm. Edges: 4 mm.

Ürün Tanımı: Kızartma Tavası, Ahşap Kulplu. Çap (Ø) 28 cm.
Malzeme Kaplama: 3 kat emaye kaplama, 2 fırınlama.
Malzeme Kalınlıkları: Taban: 5 mm. Kenar: 4 mm.



Code / Ürün Kodu	Outer Size / Dış Ebat	Capacity / Kapasite	Portion / Porsiyon	Weight (avr.) / Ağırlık (ort.)
LVY TV 28 K3 NH	w: 29 cm l: 53 cm h: 13,2 cm	2,80 lt	4-6	3,90 kg



Description: Frying Pan, c/w wooden handles & Glass lid. Diameter (Ø) 28 cm.
Material / Finishing: Enamelled Cast Iron 3 coat, 2 fire
Material Thickness: Bottom: 5 mm. Edges: 4 mm.

Ürün Tanımı: Kızartma Tavası, Ahşap Kulplu, Cam Kapaklı. Çap (Ø) 28 cm.
Malzeme Kaplama: 3 kat emaye kaplama, 2 fırınlama.
Malzeme Kalınlıkları: Taban: 5 mm. Kenar: 4 mm.





New



EDITION SERIES

EDITION

Code / Ürün Kodu	Outer Size / Dış Ebat	Capacity / Kapasite	Portion / Porsiyon	Weight (avr.) / Ağırlık (ort.)
LV YTC 20 K2 EDT	w: 21 cm l: 28 cm h: 11,5 cm	2,82 lt	2-3	4,34 kg



Description: Round Casserole. Diameter (Ø)20 cm.
Material / Finishing: Enamelled Cast Iron 3 coat, 2 fire.
Material Thickness: Bottom: 5 mm. Edges: 4 mm.

Ürün Tanımı: Yuvarlak Tencere. Çap (Ø)20 cm.
Malzeme Kaplama: 3 kat emaye kaplama, 2 fırınlama.
Malzeme Kalınlıkları: Taban: 5 mm. Kenar: 4 mm.

Code / Ürün Kodu	Outer Size / Dış Ebat	Capacity / Kapasite	Portion / Porsiyon	Weight (avr.) / Ağırlık (ort.)
LV YTC 24 K2 EDT	w: 25 cm l: 32 cm h: 12,5 cm	4,49 lt	4-5	5,76 kg



Description: Round Casserole. Diameter (Ø)24 cm.
Material / Finishing: Enamelled Cast Iron 3 coat, 2 fire.
Material Thickness: Bottom: 5 mm. Edges: 4 mm.

Ürün Tanımı: Yuvarlak Tencere. Çap (Ø)24 cm.
Malzeme Kaplama: 3 kat emaye kaplama, 2 fırınlama.
Malzeme Kalınlıkları: Taban: 5 mm. Kenar: 4 mm.

Code / Ürün Kodu	Outer Size / Dış Ebat	Capacity / Kapasite	Portion / Porsiyon	Weight (avr.) / Ağırlık (ort.)
LV YTC 28 K2 EDT	w: 29 cm l: 36 cm h: 13,5 cm	6,71 lt	6-8	7,79 kg



Description: Round Casserole. Diameter (Ø)28 cm.
Material / Finishing: Enamelled Cast Iron 3 coat, 2 fire.
Material Thickness: Bottom: 5 mm. Edges: 4 mm.

Ürün Tanımı: Yuvarlak Tencere. Çap (Ø)28 cm.
Malzeme Kaplama: 3 kat emaye kaplama, 2 fırınlama.
Malzeme Kalınlıkları: Taban: 5 mm. Kenar: 4 mm.

Code / Ürün Kodu	Outer Size / Dış Ebat	Capacity / Kapasite	Portion / Porsiyon	Weight (avr.) / Ağırlık (ort.)
LV YST 24 K2 EDT	w: 25 cm l: 32 cm h: 7,5 cm	2,47 lt	4	4,56 kg



Description: Multi-Purpose Casseroles. Diameter (Ø)24 cm.
Material / Finishing: Enamelled Cast Iron 3 coat, 2 fire.
Material Thickness: Bottom: 5 mm. Edges: 4 mm.

Ürün Tanımı: Çok Amaçlı Yayvan Tencere. Çap (Ø)24 cm.
Malzeme Kaplama: 3 kat emaye kaplama, 2 fırınlama.
Malzeme Kalınlıkları: Taban: 5 mm. Kenar: 4 mm.

EDITION

Code / Ürün Kodu	Outer Size / Dış Ebat	Capacity / Kapasite	Portion / Porsiyon	Weight (avr.) / Ağırlık (ort.)
LV YST 28 K2 EDT	w: 29,5 cm l: 36,5 cm h: 8 cm	3,51 lt	4-6	6,41 kg



Description: Multi-Purpose Casseroles. Diameter (Ø)28 cm.
Material / Finishing: Enamelled Cast Iron 3 coat, 2 fire.
Material Thickness: Bottom: 5 mm. Edges: 4 mm.

Ürün Tanımı: Çok Amaçlı Yayvan Tencere. Çap (Ø)28 cm.
Malzeme Kaplama: 3 kat emaye kaplama, 2 fırınlama.
Malzeme Kalınlıkları: Taban: 5 mm. Kenar: 4 mm.

Code / Ürün Kodu	Outer Size / Dış Ebat	Capacity / Kapasite	Portion / Porsiyon	Weight (avr.) / Ağırlık (ort.)
LV YST 28 KDM EDT	w: 25 cm l: 32 cm h: 12,5 cm	3,51 lt	4-6	5,15 kg



Description: Round Casserole. Diameter (Ø)28 cm.
Material / Finishing: Enamelled Cast Iron 3 coat, 2 fire.
Material Thickness: Bottom: 5 mm. Edges: 4 mm.

Ürün Tanımı: Çok amaçlı kubbe form kapaklı yayvan tencere.
 Çap(Ø)28 cm.
Malzeme Kaplama: 3 kat emaye kaplama, 2 fırınlama.
Malzeme Kalınlıkları: Taban: 5 mm. Kenar: 4 mm.

Code / Ürün Kodu	Outer Size / Dış Ebat	Capacity / Kapasite	Portion / Porsiyon	Weight (avr.) / Ağırlık (ort.)
LV O TC 27 K2 EDT	w: 21 cm l: 34 cm h: 12 cm	3,91 lt	4-6	5,88 kg



Description: Oval Casserole. Dimension 21x27 cm.
Material / Finishing: Enamelled Cast Iron 3 coat, 2 fire.
Material Thickness: Bottom: 6 mm. Edges: 4 mm.

Ürün Tanımı: Oval Tencere. Ölçü 21x27 cm.
Malzeme Kaplama: 3 kat emaye kaplama, 2 fırınlama.
Malzeme Kalınlıkları: Taban: 6 mm. Kenar: 4 mm.

Code / Ürün Kodu	Outer Size / Dış Ebat	Capacity / Kapasite	Portion / Porsiyon	Weight (avr.) / Ağırlık (ort.)
LV O TC 29 K2 EDT	w: 23 cm l: 36 cm h: 12 cm	4,67 lt	6	6,78 kg



Description: Oval Casserole. Dimension 23x29 cm.
Material / Finishing: Enamelled Cast Iron 3 coat, 2 fire.
Material Thickness: Bottom: 6 mm. Edges: 4 mm.

Ürün Tanımı: Oval Tencere. Ölçü 23x29 cm.
Malzeme Kaplama: 3 kat emaye kaplama, 2 fırınlama.
Malzeme Kalınlıkları: Taban: 6 mm. Kenar: 4 mm.

EDITION

Code / Ürün Kodu	Outer Size / Dış Ebat	Capacity / Kapasite	Portion / Porsiyon	Weight (avr.) / Ağırlık (ort.)
LV Y SOS 16 K2 EDT	w: 17 cm l: 34,5 cm h: 9,5 cm	1,35 lt	1-2	2,59 kg



| Description: Sauce Pan, integral w/metal handles.
Diameter (Ø)16cm. Inside Cream
Material / Finishing: Enamelled Cast Iron 3 coat, 2 fire.
Material Thickness: Bottom: 4,5 mm. Edges: 3,5 mm.

| Ürün Tanımı: Yuvarlak Sos Tenceresi. Metal Saplı. Çap(Ø)16 cm.
Malzeme Kaplama: 3 kat emaye kaplama, 2 fırınlama.
Malzeme Kalınlıkları: Taban: 4,5 mm. Kenar: 3,5 mm.

Code / Ürün Kodu	Outer Size / Dış Ebat	Capacity / Kapasite	Portion / Porsiyon	Weight (avr.) / Ağırlık (ort.)
LV PTP 2640 K0 EDT	w: 26,1 cm l: 47 cm h: 6,3 cm	4,86 lt	8-12	5,00 kg



| Description: Rectangular Dish. Dimension 26x40 cm.
Material / Finishing: Enamelled Cast Iron 3 coat, 2 fire
Material Thickness: Bottom: 5 mm. Edges: 3 mm.

| Ürün Tanımı: Dikdörtgen Tepsisi. Ölçü 26x40 cm.
Malzeme Kaplama: 3 kat emaye kaplama, 2 fırınlama.
Malzeme Kalınlıkları: Taban: 5 mm. Kenar: 3 mm.

Code / Ürün Kodu	Outer Size / Dış Ebat	Capacity / Kapasite	Portion / Porsiyon	Weight (avr.) / Ağırlık (ort.)
LV Y GT 28 EDT	w: 32,5 cm l: 46,4 cm h: 6,1 cm	2,16 lt	4-6	2,40 kg

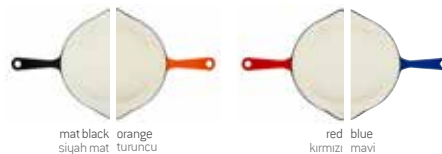

| Description: Grill Pan, Integral metal handles. Diameter (Ø)28 cm.
Material / Finishing: Enamelled Cast Iron 1 coat, 1 fire
Material Thickness: Bottom: 3 mm. Edges: 3 mm.

| Ürün Tanımı: Yuvarlak Izgara Tava, Metal Kulplu. Çap (Ø)28 cm.
Malzeme Kaplama: 1 kat emaye kaplama, 1 fırınlama.
Malzeme Kalınlıkları: Taban: 3 mm. Kenar: 3 mm.

Code / Ürün Kodu	Outer Size / Dış Ebat	Capacity / Kapasite	Portion / Porsiyon	Weight (avr.) / Ağırlık (ort.)
LV Y TV 28 EDT	w: 32,5 cm l: 46,4 cm h: 6,1 cm	2,30 lt	4-6	2,74 kg

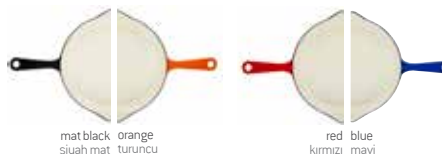
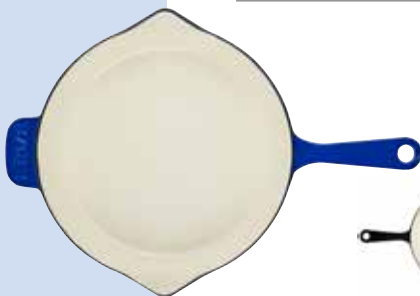

| Description: Frying / Grill Pan, Integral metal handles.
Diameter (Ø)28 cm.
Material / Finishing: Enamelled Cast Iron 1 coat, 1 fire
Material Thickness: Bottom: 4 mm. Edges: 3 mm.

| Ürün Tanımı: Yuvarlak Kızartma Tavasası, Metal Kulplu.
Çap (Ø)28 cm.
Malzeme Kaplama: 1 kat emaye kaplama, 1 fırınlama.
Malzeme Kalınlıkları: Taban: 4 mm. Kenar: 3 mm.



New



PREMIUM SERIES

PREMIUM

Code / Ürün Kodu	Outer Size / Dış Ebat	Capacity / Kapasite	Portion / Porsiyon	Weight (avr.) / Ağırlık (ort.)
LV YTC 20 K2 PR	w: 21 cm l: 28 cm h: 11,5 cm	2,82 lt	2-3	4,34 kg



majolica aubergine

majolica green majolica gray
majolik yeşil majolik gri

Description: Round Casserole. Diameter (Ø)20 cm.
Material / Finishing: Enamelled Cast Iron 3 coat with majolica, 3 fire.
Material Thickness: Bottom: 5 mm. Edges: 4 mm.

Ürün Tanımı: Yuvarlak Tencere. Çap (Ø)20 cm.
Malzeme Kaplama: 3 kat malojik emaye kaplama, 3 fırınlama.
Malzeme Kalınlıkları: Taban: 5 mm. Kenar: 4 mm.

Code / Ürün Kodu	Outer Size / Dış Ebat	Capacity / Kapasite	Portion / Porsiyon	Weight (avr.) / Ağırlık (ort.)
LV YTC 24 K2 PR	w: 25 cm l: 32 cm h: 12,5 cm	4,49 lt	4-5	5,76 kg



majolica aubergine

majolica green majolica gray
majolik yeşil majolik gri

Description: Round Casserole. Diameter (Ø)24 cm.
Material / Finishing: Enamelled Cast Iron 3 coat with majolica, 3 fire.
Material Thickness: Bottom: 5 mm. Edges: 4 mm.

Ürün Tanımı: Yuvarlak Tencere. Çap (Ø)24 cm.
Malzeme Kaplama: 3 kat malojik emaye kaplama, 3 fırınlama.
Malzeme Kalınlıkları: Taban: 5 mm. Kenar: 4 mm.

Code / Ürün Kodu	Outer Size / Dış Ebat	Capacity / Kapasite	Portion / Porsiyon	Weight (avr.) / Ağırlık (ort.)
LV YTC 28 K2 PR	w: 29 cm l: 36 cm h: 13,5 cm	6,71 lt	6-8	7,79 kg



majolica aubergine

majolica green majolica gray
majolik yeşil majolik gri

Description: Round Casserole. Diameter (Ø)28 cm.
Material / Finishing: Enamelled Cast Iron 3 coat with majolica, 3 fire.
Material Thickness: Bottom: 5 mm. Edges: 4 mm.

Ürün Tanımı: Yuvarlak Tencere. Çap (Ø)28 cm.
Malzeme Kaplama: 3 kat malojik emaye kaplama, 3 fırınlama.
Malzeme Kalınlıkları: Taban: 5 mm. Kenar: 4 mm.

Code / Ürün Kodu	Outer Size / Dış Ebat	Capacity / Kapasite	Portion / Porsiyon	Weight (avr.) / Ağırlık (ort.)
LV YST 24 K2 PR	w: 25 cm l: 32 cm h: 7,5 cm	2,47 lt	4	4,56 kg



majolica aubergine

majolica green majolica gray
majolik yeşil majolik gri

Description: Multi-Purpose Casseroles. Diameter (Ø)24 cm.
Material / Finishing: Enamelled Cast Iron 3 coat with majolica, 2 fire.
Material Thickness: Bottom: 5 mm. Edges: 4 mm.

Ürün Tanımı: Çok Amaçlı Yayvan Tencere. Çap (Ø)24 cm.
Malzeme Kaplama: 3 kat malojik emaye kaplama, 3 fırınlama.
Malzeme Kalınlıkları: Taban: 5 mm. Kenar: 4 mm.

PREMIUM

Code / Ürün Kodu	Outer Size / Dış Ebat	Capacity / Kapasite	Portion / Porsiyon	Weight (avr.) / Ağırlık (ort.)
LV YST 28 K2 PR	w: 29,5 cm l: 36,5 cm h: 8 cm	3,51 lt	4-6	6,41 kg



majolica aubergine

majolica green
majolik yeşil
majolica gray
majolik gri

Description: Multi-Purpose Casseroles. Diameter (Ø)28 cm.
Material / Finishing: Enamelled Cast Iron 3 coat with majolica, 3 fire.
Material Thickness: Bottom: 5 mm. Edges: 4 mm.

Ürün Tanımı: Çok Amaçlı Yayvan Tencere. Çap (Ø)28 cm.
Malzeme Kaplama: 3 kat malojik emaye kaplama, 3 fırınlama.
Malzeme Kalınlıkları: Taban: 5 mm. Kenar: 4 mm.

Code / Ürün Kodu	Outer Size / Dış Ebat	Capacity / Kapasite	Portion / Porsiyon	Weight (avr.) / Ağırlık (ort.)
LV YST 28 KDM PR	w: 29,5 cm l: 36,5 cm h: 8 cm	3,51 lt	4-6	5,15 kg



majolica aubergine

majolica green
majolik yeşil
majolica gray
majolik gri

Description: Multi-Purpose Casseroles with dome lid.
Diameter(Ø)28 cm.
Material / Finishing: Enamelled Cast Iron 3 coat with majolica, 3 fire.
Material Thickness: Bottom: 5 mm. Edges: 4 mm.

Ürün Tanımı: Çok amaçlı kubbe form kapaklı yayvan tencere.
Çap(Ø)28 cm.
Malzeme Kaplama: 3 kat malojik emaye kaplama, 3 fırınlama.
Malzeme Kalınlıkları: Taban: 5 mm. Kenar: 4 mm.

Code / Ürün Kodu	Outer Size / Dış Ebat	Capacity / Kapasite	Portion / Porsiyon	Weight (avr.) / Ağırlık (ort.)
LV O TC 27 K2 PR	w: 21 cm l: 34 cm h: 12 cm	3,91 lt	4-6	5,88 kg



majolica aubergine

majolica green
majolik yeşil
majolica gray
majolik gri

Description: Oval Casserole. Dimension 21x27 cm.
Material / Finishing: Enamelled Cast Iron 3 coat with majolica, 3 fire.
Material Thickness: Bottom: 5 mm. Edges: 4 mm.

Ürün Tanımı: Oval Tencere. Ölçü 21x27 cm.
Malzeme Kaplama: 3 kat malojik emaye kaplama, 3 fırınlama.
Malzeme Kalınlıkları: Taban: 5 mm. Kenar: 4 mm.

Code / Ürün Kodu	Outer Size / Dış Ebat	Capacity / Kapasite	Portion / Porsiyon	Weight (avr.) / Ağırlık (ort.)
LV O TC 29 K2 PR	w: 23 cm l: 36 cm h: 12 cm	4,67 lt	6	6,78 kg



majolica aubergine

majolica green
majolik yeşil
majolica gray
majolik gri

Description: Oval Casserole. Dimension 23x29 cm.
Material / Finishing: Enamelled Cast Iron 3 coat with majolica, 3 fire.
Material Thickness: Bottom: 5 mm. Edges: 4 mm.

Ürün Tanımı: Oval Tencere. Ölçü 23x29 cm.
Malzeme Kaplama: 3 kat malojik emaye kaplama, 3 fırınlama.
Malzeme Kalınlıkları: Taban: 5 mm. Kenar: 4 mm.

PREMIUM

Code / Ürün Kodu	Outer Size / Dış Ebat	Capacity / Kapasite	Portion / Porsiyon	Weight (avr.) / Ağırlık (ort.)
LV YSOS 16 K2 PR	w: 17 cm l: 34,5 cm h: 9,5 cm	1,35 lt	1-2	2,59 kg



majolica aubergine

majolica green majolika yeşil
majolica gray majolika gri

Description: Sauce Pan, Integral w/ metal handles.
Diameter (Ø) 16 cm.
Material / Finishing: Enamelled Cast Iron 3 coat with majolica, 3 fire.
Material Thickness: Bottom: 5 mm. Edges: 4 mm.

Ürün Tanımı: Yuvarlak Sos Tenceresi, Metal Saplı. Çap (Ø) 16 cm.
Malzeme Kaplama: 3 kat malojik emaye kaplama, 3 fırınlama.
Malzeme Kalınlıkları: Taban: 5 mm. Kenar: 4 mm.

Code / Ürün Kodu	Outer Size / Dış Ebat	Capacity / Kapasite	Portion / Porsiyon	Weight (avr.) / Ağırlık (ort.)
LV PTP 2640 K0 PR	w: 26,1 cm l: 47 cm h: 6,3 cm	4,86 lt	8-12	5,00 kg



majolica aubergine

majolica green majolika yeşil
majolica gray majolika gri

Description: Rectangular Dish. Dimension 26x40 cm.
Material / Finishing: Enamelled Cast Iron 3 coat with majolica, 3 fire.
Material Thickness: Bottom: 5 mm. Edges: 4 mm.

Ürün Tanımı: Dikdörtgen Tepsisi. Ölçü 26x40 cm.
Malzeme Kaplama: 3 kat malojik emaye kaplama, 3 fırınlama.
Malzeme Kalınlıkları: Taban: 5 mm. Kenar: 4 mm.

Code / Ürün Kodu	Outer Size / Dış Ebat	Capacity / Kapasite	Portion / Porsiyon	Weight (avr.) / Ağırlık (ort.)
LV YGT 28 PR	w: 32,5 cm l: 46,4 cm h: 6,1 cm	2,16 lt	4-6	2,40 kg



majolica aubergine

majolica green majolika yeşil
majolica gray majolika gri

Description: Grill Pan, Integral metal handles. Diameter (Ø) 28 cm.
Material / Finishing: Enamelled Cast Iron 3 coat with majolica, 3 fire.
Material Thickness: Bottom: 5 mm. Edges: 4 mm.

Ürün Tanımı: Yuvarlak Izgara Tava, Metal Kulplu. Çap (Ø) 28 cm.
Malzeme Kaplama: 3 kat malojik emaye kaplama, 3 fırınlama.
Malzeme Kalınlıkları: Taban: 5 mm. Kenar: 4 mm.

Code / Ürün Kodu	Outer Size / Dış Ebat	Capacity / Kapasite	Portion / Porsiyon	Weight (avr.) / Ağırlık (ort.)
LV YTV 28 PR	w: 32,5 cm l: 46,4 cm h: 6,1 cm	2,30 lt	4-6	2,74 kg



majolica aubergine

majolica green majolika yeşil
majolica gray majolika gri

Description: Frying / Grill Pan, Integral metal handles.
Diameter (Ø) 28 cm.
Material / Finishing: Enamelled Cast Iron 3 coat with majolica, 3 fire.
Material Thickness: Bottom: 5 mm. Edges: 4 mm.

Ürün Tanımı: Yuvarlak Kızartma Tavası, Metal Kulplu. Çap (Ø) 28 cm.
Malzeme Kaplama: 3 kat malojik emaye kaplama, 3 fırınlama.
Malzeme Kalınlıkları: Taban: 5 mm. Kenar: 4 mm.



New



FOR
INDUCTION
SAFE



SPRING SERIES

SPRING

Code / Ürün Kodu	Outer Size / Dış Ebat	Capacity / Kapasite	Portion / Porsiyon	Weight (avr.) / Ağırlık (ort.)
LV YTC 20 K2 SPR	w: 21 cm l: 28 cm h: 11,5 cm	2,82 lt	2-3	4,34 kg



Description: Round Casserole. Diameter (Ø)20 cm.
Material / Finishing: Enamelled Cast Iron 3 coat,
Bottom side shiny black, 3 fire.
Material Thickness: Bottom: 5 mm. Edges: 4 mm.

Ürün Tanımı: Yuvarlak Tencere. Çap (Ø)20 cm.
Malzeme Kaplama: 3 kat mat emaye kaplama, taban parlak siyah,
2 Fırınlama.
Malzeme Kalınlıkları: Taban: 5 mm. Kenar: 4 mm.

Code / Ürün Kodu	Outer Size / Dış Ebat	Capacity / Kapasite	Portion / Porsiyon	Weight (avr.) / Ağırlık (ort.)
LV YTC 24 K2 SPR	w: 25 cm l: 32 cm h: 12,5 cm	4,49 lt	4-5	5,76 kg



Description: Round Casserole. Diameter (Ø)24 cm.
Material / Finishing: Enamelled Cast Iron 3 coat,
Bottom side shiny black, 3 fire.
Material Thickness: Bottom: 5 mm. Edges: 4 mm.

Ürün Tanımı: Yuvarlak Tencere. Çap (Ø)24 cm.
Malzeme Kaplama: 3 kat mat emaye kaplama, taban parlak siyah,
2 Fırınlama.
Malzeme Kalınlıkları: Taban: 5 mm. Kenar: 4 mm.

Code / Ürün Kodu	Outer Size / Dış Ebat	Capacity / Kapasite	Portion / Porsiyon	Weight (avr.) / Ağırlık (ort.)
LV YTC 28 K2 SPR	w: 29 cm l: 36 cm h: 13,5 cm	6,71 lt	6-8	7,79 kg



Description: Round Casserole. Diameter (Ø)28 cm.
Material / Finishing: Enamelled Cast Iron 3 coat,
Bottom side shiny black, 3 fire.
Material Thickness: Bottom: 5 mm. Edges: 4 mm.

Ürün Tanımı: Yuvarlak Tencere. Çap (Ø)28 cm.
Malzeme Kaplama: 3 kat mat emaye kaplama, taban parlak siyah,
2 Fırınlama.
Malzeme Kalınlıkları: Taban: 5 mm. Kenar: 4 mm.

Code / Ürün Kodu	Outer Size / Dış Ebat	Capacity / Kapasite	Portion / Porsiyon	Weight (avr.) / Ağırlık (ort.)
LV YST 24 K2 SPR	w: 25 cm l: 32 cm h: 7,5 cm	2,47 lt	4	4,56 kg



Description: Multi-Purpose Casseroles. Diameter (Ø)24 cm.
Material / Finishing: Enamelled Cast Iron 3 coat,
Bottom side shiny black, 3 fire.
Material Thickness: Bottom: 5 mm. Edges: 4 mm.

Ürün Tanımı: Çok Amaçlı Yayvan Tencere. Çap (Ø)24 cm.
Malzeme Kaplama: 3 kat mat emaye kaplama, taban parlak siyah,
2 fırlama.
Malzeme Kalınlıkları: Taban: 5 mm. Kenar: 4 mm.

SPRING

Code / Ürün Kodu	Outer Size / Dış Ebat	Capacity / Kapasite	Portion / Porsiyon	Weight (avr.) / Ağırlık (ort.)
LV YST 28 K2 SPR	w: 29,5 cm l: 36,5 cm h: 8 cm	3,51 lt	4-6	6,41 kg



Description: Multi-Purpose Casseroles. Diameter (Ø)28 cm.
Material / Finishing: Enamelled Cast Iron 3 coat,
Bottom side shiny black, 3 fire.
Material Thickness: Bottom: 5 mm. Edges: 4 mm.

Ürün Tanımı: Çok Amaçlı Yayvan Tencere. Çap (Ø)28 cm.
Malzeme Kaplama: 3 kat mat emaye kaplama, taban parlak siyah,
2 fırınlama.
Malzeme Kalınlıkları: Taban: 5 mm. Kenar: 4 mm.

Code / Ürün Kodu	Outer Size / Dış Ebat	Capacity / Kapasite	Portion / Porsiyon	Weight (avr.) / Ağırlık (ort.)
LV YST 28 KDM SPR	w: 29,5 cm l: 36,5 cm h: 8 cm	3,51 lt	4-6	5,15 kg



Description: Multi-Purpose Casseroles with dome lid. Diameter(Ø)28 cm.
Material / Finishing: Enamelled Cast Iron 3 coat,
Bottom side shiny black, 3 fire.
Material Thickness: Bottom: 5 mm. Edges: 4 mm.

Ürün Tanımı: Çok amaçlı kubbe form kapaklı yayvan tencere. Çap(Ø)28 cm.
Malzeme Kaplama: 3 kat mat emaye kaplama, taban parlak siyah,
2 Fırılama.
Malzeme Kalınlıkları: Taban: 5 mm. Kenar: 4 mm.

Code / Ürün Kodu	Outer Size / Dış Ebat	Capacity / Kapasite	Portion / Porsiyon	Weight (avr.) / Ağırlık (ort.)
LV 0 TC 27 K2 SPR	w: 21 cm l: 34 cm h: 12 cm	3,91 lt	4-6	5,88 kg



Description: Oval Casserole. Dimension 21x27 cm.
Material / Finishing: Enamelled Cast Iron 3 coat,
Bottom side shiny black, 3 fire.
Material Thickness: Bottom: 5 mm. Edges: 4 mm.

Ürün Tanımı: Oval Tencere. Ölçü 21x27 cm.
Malzeme Kaplama: 3 kat mat emaye kaplama, taban parlak siyah,
2 fırınlama.
Malzeme Kalınlıkları: Taban: 5 mm. Kenar: 4 mm.

Code / Ürün Kodu	Outer Size / Dış Ebat	Capacity / Kapasite	Portion / Porsiyon	Weight (avr.) / Ağırlık (ort.)
LV 0 TC 29 K2 SPR	w: 23 cm l: 36 cm h: 12 cm	4,67 lt	6	6,78 kg



Description: Oval Casserole. Dimension 23x29 cm.
Material / Finishing: Enamelled Cast Iron 3 coat,
Bottom side shiny black, 3 fire.
Material Thickness: Bottom: 5 mm. Edges: 4 mm.

Ürün Tanımı: Oval Tencere. Ölçü 23x29 cm.
Malzeme Kaplama: 3 kat mat emaye kaplama, taban parlak siyah,
2 fırınlama.
Malzeme Kalınlıkları: Taban: 5 mm. Kenar: 4 mm.

SPRING

Code / Ürün Kodu	Outer Size / Dış Ebat	Capacity / Kapasite	Portion / Porsiyon	Weight (avr.) / Ağırlık (ort.)
LVYSOS 16 K2 SPR	w: 17 cm l: 34,5 cm h: 9,5 cm	1,35 lt	1-2	2,59 kg



Description: Sauce Pan, Integral w/ metal handles. Diameter (Ø)16 cm.
Material / Finishing: Enamelled Cast Iron 3 coat,
Bottom side shiny black, 3 fire.
Material Thickness: Bottom: 5 mm. Edges: 4 mm.

Ürün Tanımı: Yuvarlak Sos Tenceresi, Metal Saplı. Çap (Ø)16 cm.
Malzeme Kaplama: 3 kat mat emaye kaplama, taban parlak siyah,
2 fırınlama.
Malzeme Kalınlıkları: Taban: 5 mm. Kenar: 4 mm.

Code / Ürün Kodu	Outer Size / Dış Ebat	Capacity / Kapasite	Portion / Porsiyon	Weight (avr.) / Ağırlık (ort.)
LVPTP 2640 KO SPR	w: 26,1 cm l: 47 cm h: 6,3 cm	4,86 lt	8-12	5,00 kg



Description: Rectangular Dish. Dimension 26x40 cm.
Material / Finishing: Enamelled Cast Iron 3 coat,
Bottom side shiny black, 3 fire.
Material Thickness: Bottom: 5 mm. Edges: 4 mm.

Ürün Tanımı: Dikdörtgen Tepsi. Ölçü 26x40 cm.
Malzeme Kaplama: 3 kat mat emaye kaplama, taban parlak siyah,
2 fırınlama.
Malzeme Kalınlıkları: Taban: 5 mm. Kenar: 4 mm.

Code / Ürün Kodu	Outer Size / Dış Ebat	Capacity / Kapasite	Portion / Porsiyon	Weight (avr.) / Ağırlık (ort.)
LVYGT 28 SPR	w: 32,5 cm l: 46,4 cm h: 6,1 cm	2,16 lt	4-6	2,40 kg



Description: Grill Pan, Integral metal handles. Diameter (Ø)28 cm.
Material / Finishing: Enamelled Cast Iron 3 coat,
Bottom side shiny black, 3 fire.
Material Thickness: Bottom: 5 mm. Edges: 4 mm.

Ürün Tanımı: Yuvarlak Izgara Tava, Metal Kulplu. Çap (Ø)28 cm.
Malzeme Kaplama: 3 kat mat emaye kaplama, taban parlak siyah,
2 fırınlama.
Malzeme Kalınlıkları: Taban: 5 mm. Kenar: 4 mm.

Code / Ürün Kodu	Outer Size / Dış Ebat	Capacity / Kapasite	Portion / Porsiyon	Weight (avr.) / Ağırlık (ort.)
LVYTV 28 SPR	w: 32,5 cm l: 46,4 cm h: 6,1 cm	2,30 lt	4-6	2,74 kg



Description: Frying / Grill Pan, Integral metal handles. Diameter (Ø)28 cm.
Material / Finishing: Enamelled Cast Iron 3 coat,
Bottom side shiny black, 3 fire.
Material Thickness: Bottom: 5 mm. Edges: 4 mm.

Ürün Tanımı: Yuvarlak Kızartma Tavası, Metal Kulplu. Çap (Ø)28 cm.
Malzeme Kaplama: 3 kat mat emaye kaplama, taban parlak siyah,
2 fırınlama.
Malzeme Kalınlıkları: Taban: 5 mm. Kenar: 4 mm.



LAVA



FISH PLATES and DISHES | BALIK TAVASI

Code / Ürün Kodu	Outer Size / Dış Ebat	Capacity / Kapasite	Portion / Porsiyon	Weight (avr.) / Ağırlık (ort.)
LV ECO BT 1524 T8	w: 15,4 cm l: 32 cm h: 2,8 cm	0,44 lt	1-2	1,25 kg



Description: Fish Plate, Integral metal handles. Dimension 15x24 cm.
Material / Finishing: Enamelled Cast Iron 1 coat, 1 fire
Material Thickness: Bottom: 4 mm. Edges: 4 mm.

Ürün Tanımı: Balık Tavası, Balık formulu, kulplu. Ölçü 15x24 cm.
Malzeme Kaplama: 1 kat emaye kaplama, 1 fırınlama.
Malzeme Kalınlıkları: Taban: 4 mm. Kenar: 4 mm.

Code / Ürün Kodu	Outer Size / Dış Ebat	Capacity / Kapasite	Portion / Porsiyon	Weight (avr.) / Ağırlık (ort.)
LV ECO BT 1524 T8 K4	w: 18,5 cm l: 35,4 cm h: 4,2 cm	0,44 lt	1-2	1,61 kg



Description: Fish Plate and wooden platter, Integral metal handles.
 Dimension 15x24 cm.
Material / Finishing: Enamelled Cast Iron 1 coat, 1 fire.
 Beechwood / Natural Color.
Material Thickness: Bottom: 4 mm. Edges: 4 mm. Thickness: 1,8 cm

Ürün Tanımı: Balık Tavası, Balık formulu, kulplu ve Ahşap altlığı. Ölçü 15x24 cm.
Malzeme Kaplama: 1 kat emaye kaplama, 1 fırınlama. Kayın Ağacı / Doğal Renk.
Malzeme Kalınlıkları: Taban: 4 mm. Kenar: 4 mm. Kalınlık: 1,8 cm

Code / Ürün Kodu	Outer Size / Dış Ebat	Capacity / Kapasite	Portion / Porsiyon	Weight (avr.) / Ağırlık (ort.)
LV ECO BT 2032 T8	w: 20,5 cm l: 42,7 cm h: 2,8 cm	1,10 lt	2	2,13 kg



Description: Fish Plate, Integral metal handles. Dimension 20x32 cm.
Material / Finishing: Enamelled Cast Iron 1 coat, 1 fire. Beechwood / Natural Color.
Material Thickness: Bottom: 4 mm. Edges: 4 mm.

Ürün Tanımı: Balık Tavası, Balık formulu, kulplu. Ölçü 20x32 cm.
Malzeme Kaplama: 1 kat emaye kaplama, 1 fırınlama. Kayın Ağacı / Doğal Renk.
Malzeme Kalınlıkları: Taban: 4 mm. Kenar: 4 mm.

FISH PLATES and DISHES | BALIK TAVASI

Code / Ürün Kodu	Outer Size / Dış Ebat	Capacity / Kapasite	Portion / Porsiyon	Weight (avr.) / Ağırlık (ort.)
LVECOBT2032T8K4	w:24,5 cm l:47,2 cm h:4,3 cm	1,10 lt	2	3,11 kg



| Description: Fish Plate and wooden platter, Integral metal handles.
Dimension 20x32 cm.

Material / Finishing: Enamelled Cast Iron 1 coat, 1 fire. Beechwood / Natural Color.
Material Thickness: Bottom: 4 mm. Edges: 4 mm. Thickness: 1,8 cm

| Ürün Tanımı: Balık Tavası, Balık formulu, kulplu ve Ahşap altlığı. Ölçü 20x32 cm.
Malzeme Kaplama: 1 kat emaye kaplama, 1 fırınlama. Kayın Ağacı / Doğal Renk.
Malzeme Kalınlıkları: Taban: 4 mm. Kenar: 4 mm. Kalınlık: 1,8 cm

Code / Ürün Kodu	Outer Size / Dış Ebat	Capacity / Kapasite	Portion / Porsiyon	Weight (avr.) / Ağırlık (ort.)
LV ECO BT 1529 T9	w:16,5 cm l:34,1 cm h:2,4 cm	0,44 lt	1-2	1,26 kg



| Description: Fish Plate, Integral metal handles. Dimension 15x29 cm.
Material / Finishing: Enamelled Cast Iron 1 coat, 1 fire
Material Thickness: Bottom: 3,5 mm. Edges: 3,5 mm.

| Ürün Tanımı: Balık Tavası, Balık formulu, kulplu. Ölçü 15x29 cm.
Malzeme Kaplama: 1 kat emaye kaplama, 1 fırınlama.
Malzeme Kalınlıkları: Taban: 3,5 mm. Kenar: 3,5 mm.

Code / Ürün Kodu	Outer Size / Dış Ebat	Capacity / Kapasite	Portion / Porsiyon	Weight (avr.) / Ağırlık (ort.)
LVECOBT1529T9K4	w:18,5cm l:36,3cm h:3,9cm	0,44 lt	1-2	1,73 kg



| Description: Fish Plate and wooden platter, Integral metal handles.
Dimension 15x29 cm.

Material / Finishing: Enamelled Cast Iron 1 coat, 1 fire. Beechwood / Natural Color.
Material Thickness: Bottom: 3,5 mm. Edges: 3,5 mm. Thickness: 1,8 cm.

| Ürün Tanımı: Balık Tavası, Balık formulu, kulplu ve Ahşap altlığı. Ölçü 15x29 cm.
Malzeme Kaplama: 1 kat emaye kaplama, 1 fırınlama. Kayın Ağacı / Doğal Renk.
Malzeme Kalınlıkları: Taban: 3,5 mm. Kenar: 3,5 mm. Kalınlık: 1,8 cm.

PIZZA / KREP / PANCAKE PLATES | PİZZA / KREP / PANKEK TAVASI

Code / Ürün Kodu	Outer Size / Dış Ebat	Capacity / Kapasite	Portion / Porsiyon	Weight (avr.) / Ağırlık (ort.)
LV ECO Y PZ 20	w: 21 cm l: 26 cm h: 1,6 cm	0,27 lt	1	1,23 kg



Description: Pizza / Krep / Pancake Pan, Round. Diameter (Ø)20 cm.
Material / Finishing: Enamelled Cast Iron 1 coat, 1 fire
Material Thickness: Bottom: 4 mm. Edges: 4 mm.

Ürün Tanımı: Pizza / Krep / Pankek Tavası, Yuvarlak. Çap (Ø)20 cm.
Malzeme Kaplama: 1 kat emaye kaplama, 1 fırınlama.
Malzeme Kalınlıkları: Taban: 4 mm. Kenar: 4 mm.

Code / Ürün Kodu	Outer Size / Dış Ebat	Capacity / Kapasite	Portion / Porsiyon	Weight (avr.) / Ağırlık (ort.)
LV ECO Y PZ 20 K4	w: 23 cm l: 28 cm h: 2,9 cm	0,27 lt	1	1,72 kg



Description: Pizza / Krep / Pancake Pan and wooden platter, Round. Diameter (Ø)20 cm.
Material / Finishing: Enamelled Cast Iron 1 coat, 1 fire. Beechwood / Natural Color.
Material Thickness: Bottom: 4 mm. Edges: 4 mm. Thickness: 1,8 cm.

Ürün Tanımı: Pizza / Krep / Pankek Tavası, Yuvarlak ve Ahşap altlıklı. Çap (Ø)20 cm.
Malzeme Kaplama: 1 kat emaye kaplama, 1 fırınlama. Kayın Ağacı / Doğal Renk.
Malzeme Kalınlıkları: Taban: 4 mm. Kenar: 4 mm. Kalınlık: 1,8 cm.

Code / Ürün Kodu	Outer Size / Dış Ebat	Capacity / Kapasite	Portion / Porsiyon	Weight (avr.) / Ağırlık (ort.)
LV ECO Y PZ 28	w: 29 cm l: 34,1 cm h: 1,6 cm	0,54 lt	1	2,05 kg



Description: Pizza / Krep / Pancake Pan, Round. Diameter (Ø)28 cm.
Material / Finishing: Enamelled Cast Iron 1 coat, 1 fire
Material Thickness: Bottom: 4 mm. Edges: 4 mm.

Ürün Tanımı: Pizza / Krep / Pankek Tavası, Yuvarlak. Çap (Ø)28 cm.
Malzeme Kaplama: 1 kat emaye kaplama, 1 fırınlama.
Malzeme Kalınlıkları: Taban: 4 mm. Kenar: 4 mm.

Code / Ürün Kodu	Outer Size / Dış Ebat	Capacity / Kapasite	Portion / Porsiyon	Weight (avr.) / Ağırlık (ort.)
LV ECO Y PZ 28 K4	w: 33 cm l: 38 cm h: 2,9 cm	0,54 lt	1	2,90 kg



Description: Pizza / Krep / Pancake Pan and wooden platter, Round. Diameter (Ø)28 cm.
Material / Finishing: Enamelled Cast Iron 1 coat, 1 fire. Beechwood / Natural Color.
Material Thickness: Bottom: 4 mm. Edges: 4 mm. Thickness: 1,8 cm.

Ürün Tanımı: Pizza / Krep / Pankek Tavası, Yuvarlak ve Ahşap altlıklı. Çap (Ø)28 cm.
Malzeme Kaplama: 1 kat emaye kaplama, 1 fırınlama. Kayın Ağacı / Doğal Renk.
Malzeme Kalınlıkları: Taban: 4 mm. Kenar: 4 mm. Kalınlık: 1,8 cm.

PIZZA / KREP / PANCAKE PLATES | PİZZA / KREP / PANKEK TAVASI

Code / Ürün Kodu	Outer Size / Dış Ebat	Capacity / Kapasite	Portion / Porsiyon	Weight (avr.) / Ağırlık (ort.)
LV ECO Y KRP 20	w: 21 cm l: 31 cm h: 3 cm	0,20 lt	1	1,02 kg



Description: Pizza / Krep / Pancake Pan with metal handles, Round. Diameter (Ø) 20 cm.
Material / Finishing: Enamelled Cast Iron 1 coat, 1 fire
Material Thickness: Bottom: 4 mm. Edges: 3 mm.

Ürün Tanımı: Pizza / Krep / Pankek Tavası, Yuvarlak, Metal Saplı. Çap (Ø) 20 cm.
Malzeme Kaplama: 1 kat emaye kaplama, 1 fırınlama.
Malzeme Kalınlıkları: Taban: 4 mm. Kenar: 3 mm.

Code / Ürün Kodu	Outer Size / Dış Ebat	Capacity / Kapasite	Portion / Porsiyon	Weight (avr.) / Ağırlık (ort.)
LV ECO Y KRP 20 K4	w: 24,6 cm l: 33,5 cm h: 4,5 cm	0,20 lt	1	1,58 kg



Description: Pizza / Krep / Pancake Pan with metal handles and wooden platter, Round. Diameter (Ø) 20 cm.
Material / Finishing: Enamelled Cast Iron 1 coat, 1 fire. Beechwood / Natural Color.
Material Thickness: Bottom: 4mm. Edges: 3 mm. Thickness: 1,8 cm.

Ürün Tanımı: Pizza / Krep / Pankek Tavası, Yuvarlak, Metal Saplı ve Ahşap altlıklı. Çap (Ø) 20 cm.
Malzeme Kaplama: 1 kat emaye kaplama, 1 fırınlama. Kayın Ağacı / Doğal Renk.
Malzeme Kalınlıkları: Taban: 4 mm. Kenar: 3 mm. Kalınlık: 1,8 cm.

Code / Ürün Kodu	Outer Size / Dış Ebat	Capacity / Kapasite	Portion / Porsiyon	Weight (avr.) / Ağırlık (ort.)
LV ECO Y KRP 26	w: 27 cm l: 39,8 cm h: 3,9 cm	0,51 lt	1-2	1,80 kg



Description: Pizza / Krep / Pancake Pan with metal handles, Round. Diameter (Ø) 26 cm.
Material / Finishing: Enamelled Cast Iron 1 coat, 1 fire
Material Thickness: Bottom: 4 mm. Edges: 3 mm.

Ürün Tanımı: Pizza / Krep / Pankek Tavası, Yuvarlak, Metal Saplı. Çap (Ø) 26 cm.
Malzeme Kaplama: 1 kat emaye kaplama, 1 fırınlama.
Malzeme Kalınlıkları: Taban: 4 mm. Kenar: 3 mm.

Code / Ürün Kodu	Outer Size / Dış Ebat	Capacity / Kapasite	Portion / Porsiyon	Weight (avr.) / Ağırlık (ort.)
LV ECO Y KRP 26 K4	w: 30 cm l: 42,5 cm h: 5,4 cm	0,51 lt	1-2	2,51 kg



Description: Pizza / Krep / Pancake Pan with metal handles and wooden platter, Round. Diameter (Ø) 26 cm.
Material / Finishing: Enamelled Cast Iron 1 coat, 1 fire. Beechwood / Natural Color.
Material Thickness: Bottom: 4 mm. Edges: 3 mm. Thickness: 1,8 cm.

Ürün Tanımı: Pizza / Krep / Pankek Tavası, Yuvarlak, Metal Saplı ve Ahşap altlıklı. Çap (Ø) 26 cm.
Malzeme Kaplama: 1 kat emaye kaplama, 1 fırınlama. Kayın Ağacı / Doğal Renk.
Malzeme Kalınlıkları: Taban: 4 mm. Kenar: 3 mm. Kalınlık: 1,8 cm.



TURKISH WOK | SAC KAVURMA TAVASI

Code / Ürün Kodu	Outer Size / Dış Ebat	Capacity / Kapasite	Portion / Porsiyon	Weight (avr.) / Ağırlık (ort.)
LV ECO SK 20 T7	w: 20,8 cm l: 26,8 cm h: 3,3 cm	0,37 lt	1	1,15 kg



Description: Turkish Wok, Round. Diameter (Ø) 20 cm.
Material / Finishing: Enamelled Cast Iron 1 coat, 1 fire
Material Thickness: Bottom: 3,5 mm. Edges: 3,5 mm.

Ürün Tanımı: Sac Kavurma Tavas, Metal kulplu. Çap (Ø) 20 cm.
Malzeme Kaplama: 1 kat emaye kaplama, 1 fırınlama.
Malzeme Kalınlıkları: Taban: 3,5 mm. Kenar: 3,5 mm.

Code / Ürün Kodu	Outer Size / Dış Ebat	Capacity / Kapasite	Portion / Porsiyon	Weight (avr.) / Ağırlık (ort.)
LV ECO SK 20 T7 K4	w: 21,8 cm l: 27,7 cm h: 4,8 cm	0,37 lt	1	1,41 kg



Description: Turkish Wok, Round and wooden platter. Diameter (Ø) 20 cm.
Material / Finishing: Enamelled Cast Iron 1 coat, 1 fire.
 Beechwood / Natural Color.
Material Thickness: Bottom: 3,5 mm. Edges: 3,5mm. Thickness: 1,8 cm.

Ürün Tanımı: Sac Kavurma Tavas, Metal kulplu ve Ahşap atıklı. Çap (Ø) 20 cm.
Malzeme Kaplama: 1 kat emaye kaplama, 1 fırınlama.
 Kayın Ağacı / Doğal Renk.
Malzeme Kalınlıkları: Taban: 3,5 mm. Kenar: 3,5 mm. Kalınlık: 1,8 cm.

Code / Ürün Kodu	Outer Size / Dış Ebat	Capacity / Kapasite	Portion / Porsiyon	Weight (avr.) / Ağırlık (ort.)
LV ECO SK 20 T7 K44	w: 30,8 cm l: 28 cm h: 4,6 cm	0,37 lt	1	1,83 kg



Description: Turkish Wok, Round and wooden platter. Diameter (Ø) 20 cm.
Material / Finishing: Enamelled Cast Iron 1 coat, 1 fire. Beechwood / Natural Color.
Material Thickness: Bottom: 3,5 mm. Edges: 3,5 mm. Thickness: 1,8 cm.

• This product don't include souce cups.

Ürün Tanımı: Sac Kavurma Tavas, Metal kulplu ve Ahşap atıklı. Çap (Ø) 20 cm.
Malzeme Kaplama: 1 kat emaye kaplama, 1 fırınlama. Kayın Ağacı / Doğal Renk.
Malzeme Kalınlıkları: Taban: 3,5 mm. Kenar: 3,5 mm. Kalınlık: 1,8 cm.
 • Bu ürüne sos kapları dahil değildir.

Code / Ürün Kodu	Outer Size / Dış Ebat	Capacity / Kapasite	Portion / Porsiyon	Weight (avr.) / Ağırlık (ort.)
LV ECO SK 20 T7 K3	w: 21,8 cm l: 27,7 cm h: 9,8 cm	0,37 lt	1	1,81 kg



Description: Turkish Wok, Round, Glass lid and wooden platter. Diameter (Ø) 20 cm.
Material / Finishing: Enamelled Cast Iron 1 coat, 1 fire. Beechwood / Natural Color.
Material Thickness: Bottom: 3,5 mm. Edges: 3,5 mm. Thickness: 1,8 cm.

Ürün Tanımı: Sac Kavurma Tavas, Metal kulplu, Cam Kapaklı ve Ahşap altıklı. Çap (Ø) 20 cm.
Malzeme Kaplama: 1 kat emaye kaplama, 1 fırınlama. Kayın Ağacı / Doğal Renk.
Malzeme Kalınlıkları: Taban: 3,5 mm. Kenar: 3,5 mm. Kalınlık: 1,8 cm.

TURKISH WOK | SAC KAVURMA TAVASI

Code / Ürün Kodu	Outer Size / Dış Ebat	Capacity / Kapasite	Portion / Porsiyon	Weight (avr.) / Ağırlık (ort.)
LV ECO SK 28 T7	w: 28,7 cm l: 34,9 cm h: 4,8 cm	1,22 lt	4	2,25 kg



Description: Turkish Wok, Round. Diameter (Ø)28 cm.
Material / Finishing: Enamelled Cast Iron 1 coat, 1 fire.
Material Thickness: Bottom: 3,5 mm. Edges: 3,5 mm.

Ürün Tanımı: Sac Kavurma Tavası, Metal kulplu. Çap (Ø)28cm.
Malzeme Kaplama: 1 kat emaye kaplama, 1 fırınlama.
Malzeme Kalınlıkları: Taban: 3,5 mm. Kenar: 3,5 mm.

Code / Ürün Kodu	Outer Size / Dış Ebat	Capacity / Kapasite	Portion / Porsiyon	Weight (avr.) / Ağırlık (ort.)
LV ECO SK 28 T7 K4	w: 28,7 cm l: 36,5 cm h: 6,1 cm	1,22 lt	4	3,07 kg



Description: Turkish Wok, Round and wooden platter. Diameter (Ø)28 cm.
Material / Finishing: Enamelled Cast Iron 1 coat, 1 fire.
 Beechwood / Natural Color.
Material Thickness: Bottom: 3,5 mm. Edges: 3,5 mm. Thickness: 1,8 cm.

Ürün Tanımı: Sac Kavurma Tavası, Metal kulplu ve Ahşap atıklı. Çap (Ø)28 cm.
Malzeme Kaplama: 1 kat emaye kaplama, 1 fırınlama.
 Kayın Ağacı / Doğal Renk.
Malzeme Kalınlıkları: Taban: 3,5 mm. Kenar: 3,5 mm. Kalınlık: 1,8 cm.

Code / Ürün Kodu	Outer Size / Dış Ebat	Capacity / Kapasite	Portion / Porsiyon	Weight (avr.) / Ağırlık (ort.)
LV ECO SK 28 T7 K3	w: 28,7 cm l: 36,5 cm h: 10 cm	1,22 lt	4	3,47 kg



Description: Turkish Wok, Round, Glass lid and wooden platter. Diameter (Ø)28 cm.
Material / Finishing: Enamelled Cast Iron 1 coat, 1 fire. Beechwood / Natural Color.
Material Thickness: Bottom: 3,5 mm. Edges: 3,5 mm. Thickness: 1,8 cm.

Ürün Tanımı: Sac Kavurma Tavası, Metal kulplu, Cam Kapaklı ve Ahşap atıklı.
 Çap (Ø)28 cm.
Malzeme Kaplama: 1 kat emaye kaplama, 1 fırınlama. Kayın Ağacı / Doğal Renk.
Malzeme Kalınlıkları: Taban: 3,5 mm. Kenar: 3,5 mm. Kalınlık: 1,8 cm.

Code / Ürün Kodu	Outer Size / Dış Ebat	Capacity / Kapasite	Portion / Porsiyon	Weight (avr.) / Ağırlık (ort.)
LV ECO WOK 38	w: 38,6 cm l: 50 cm h: 11,6 cm	5,30 lt	4	4,86 kg



Description: Wok, Round. Diameter(Ø)38 cm.
Material / Finishing: Enamelled Cast Iron 1 coat 1fire
Material Thickness: Bottom: 3,7 mm. Edges: 3,7 mm.

Ürün Tanımı: Wok Tava, Metal Kulplu. Çap(Ø)38 cm.
Malzeme Kaplama: 1 kat emaye kaplama, 1 Fırınlama
Malzeme Kalınlıkları: Taban: 3,7 mm. Kenar: 3,7 mm.

HOT PLATE | HOT PLATE

Code / Ürün Kodu	Outer Size / Dış Ebat	Capacity / Kapasite	Portion / Porsiyon	Weight (avr.) / Ağırlık (ort.)
LVECOHP1219T13	w: 15,9 cm l: 22 cm h: 2,5 cm	0,23 lt	1	1,17 kg



| Description: Hot Plate, Oval. Dimension 12x19 cm.
Material / Finishing: Enamelled Cast Iron 1 coat, 1 fire.
Material Thickness: Bottom: 3,5 mm. Edges: 3,5 mm.

| Ürün Tanımı: Oval Hot Plate. Ölçü 12x19 cm.
Malzeme Kaplama: 1 kat emaye kaplama, 1 fırınlama.
Malzeme Kalınlıkları: Taban: 3,5 mm. Kenar: 3,5 mm.

Code / Ürün Kodu	Outer Size / Dış Ebat	Capacity / Kapasite	Portion / Porsiyon	Weight (avr.) / Ağırlık (ort.)
LVECOHP1219T13K4	w: 18,8 cm l: 25,4 cm h: 4 cm	0,23 lt	1	1,50 kg



| Description: Hot Plate and wooden platter, Oval. Dimension 12x19 cm.
Material / Finishing: Enamelled Cast Iron 1 coat, 1 fire. Beechwood / Natural Color.
Material Thickness: Bottom: 3,5mm. Edges: 3,5 mm. Thickness: 1,8 cm.

| Ürün Tanımı: Oval Hot Plate, Ahşap altlıklı. Ölçü 12x19 cm.
Malzeme Kaplama: 1 kat emaye kaplama, 1 fırınlama. Kayın Ağacı / Doğal Renk.
Malzeme Kalınlıkları: Taban: 3,5 mm. Kenar: 3,5 mm. Kalınlık: 1,8 cm.

Code / Ürün Kodu	Outer Size / Dış Ebat	Capacity / Kapasite	Portion / Porsiyon	Weight (avr.) / Ağırlık (ort.)
LVECOHP2619T13	w: 18,6 cm l: 25,8 cm h: 2,5 cm	0,35 lt	1	1,50 kg



| Description: Hot Plate, Oval. Dimension 26x19 cm.
Material / Finishing: Enamelled Cast Iron 1 coat, 1 fire.
Material Thickness: Bottom: 3,5 mm. Edges: 3,5 mm.

| Ürün Tanımı: Oval Hot Plate. Ölçü 26x19 cm.
Malzeme Kaplama: 1 kat emaye kaplama, 1 fırınlama.
Malzeme Kalınlıkları: Taban: 3,5 mm. Kenar: 3,5 mm.

Code / Ürün Kodu	Outer Size / Dış Ebat	Capacity / Kapasite	Portion / Porsiyon	Weight (avr.) / Ağırlık (ort.)
LVECOHP2619T13K4	w: 21,3 cm l: 29,2 cm h: 4 cm	0,35 lt	1	1,99 kg



| Description: Hot Plate and wooden platter, Oval. Dimension 26x19 cm.
Material / Finishing: Enamelled Cast Iron 1 coat, 1 fire. Beechwood / Natural Color.
Material Thickness: Bottom: 3,5 mm. Edges: 3,5 mm. Thickness: 1,8 cm.

| Ürün Tanımı: Oval Hot Plate, Ahşap altlıklı. Ölçü 26x19 cm.
Malzeme Kaplama: 1 kat emaye kaplama, 1 fırınlama. Kayın Ağacı / Doğal Renk.
Malzeme Kalınlıkları: Taban: 3,5 mm. Kenar: 3,5 mm. Kalınlık: 1,8 cm.



HOT PLATE | HOT PLATE

Code / Ürün Kodu	Outer Size / Dış Ebat	Capacity / Kapasite	Portion / Porsiyon	Weight (avr.) / Ağırlık (ort.)
LVECO HP 2215 T13	w: 15,2 cm l: 30 cm h: 1,6 cm	-	1-2	2,24 kg

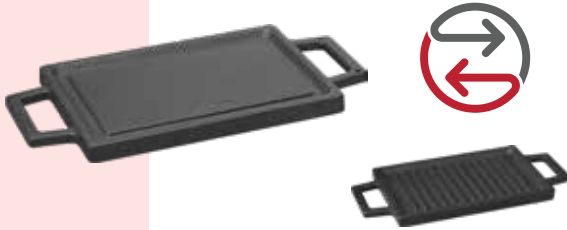

Description: Hot Plate, Rectangular. Dimension 22x15 cm.
Material / Finishing: Enamelled Cast Iron 1 coat, 1 fire.
Material Thickness: Bottom: 7 mm. Edges: 16 mm.

Ürün Tanımı: Dikdörtgen Hot Plate. Ölçü 22x15 cm.
Malzeme Kaplama: 1 kat emaye kaplama, 1 fırınlama.
Malzeme Kalınlıkları: Taban: 7 mm. Kenar: 16 mm.

Code / Ürün Kodu	Outer Size / Dış Ebat	Capacity / Kapasite	Portion / Porsiyon	Weight (avr.) / Ağırlık (ort.)
LV ECO HP 2215 T13 K4	w: 25 cm l: 35 cm h: 3,4 cm	-	1-2	3,09 kg



Description: Hot Plate and wooden platter, Rectangular. Dimension 22x15 cm.
Material / Finishing: Enamelled Cast Iron 1 coat, 1 fire.
 Beechwood / Natural Color.
Material Thickness: Bottom: 7 mm. Edges: 16 mm. Thickness: 1,8 cm.

Ürün Tanımı: Dikdörtgen Hot Plate, Ahşap altlıklı. Ölçü 22x15 cm.
Malzeme Kaplama: 1 kat emaye kaplama, 1 fırınlama.
 Kayın Ağacı / Doğal Renk.
Malzeme Kalınlıkları: Taban: 7 mm. Kenar: 16 mm. Kalınlık: 1,8 cm.

Code / Ürün Kodu	Outer Size / Dış Ebat	Capacity / Kapasite	Portion / Porsiyon	Weight (avr.) / Ağırlık (ort.)
LVECO HP 2215 T13 K4-1	w: 18 cm l: 32,8 cm h: 3,8 cm	-	1-2	2,80 kg



Description: Hot Plate and wooden platter, Rectangular. Dimension 22x15 cm.
Material / Finishing: Enamelled Cast Iron 1 coat, 1 fire.
 Beechwood / Natural Color.
Material Thickness: Bottom: 7 mm. Edges: 16 mm. Thickness: 1,8 cm.

Ürün Tanımı: Dikdörtgen Hot Plate, Ahşap altlıklı. Ölçü 22x15 cm.
Malzeme Kaplama: 1 kat emaye kaplama, 1 fırınlama.
 Kayın Ağacı / Doğal Renk.
Malzeme Kalınlıkları: Taban: 7 mm. Kenar: 16 mm. Kalınlık: 1,8 cm.

HOT PLATE | HOT PLATE

Code / Ürün Kodu	Outer Size / Dış Ebat	Capacity / Kapasite	Portion / Porsiyon	Weight (avr.) / Ağırlık (ort.)
LV ECOHP2215T13K4-2	w: 26 cm l: 30 cm h: 3,8 cm	-	1-2	2,91 kg



| Description: Fish Plate, Integral metal handles. Dimension 15x24 cm.
Material / Finishing: Enamelled Cast Iron 1 coat, 1 fire
Material Thickness: Bottom: 4 mm. Edges: 4 mm.

| Ürün Tanımı: Balık Tavası, Balık formlu, kulplu. Ölçü 15x24 cm.
Malzeme Kaplama: 1 kat emaye kaplama, 1 fırınlama.
Malzeme Kalınlıkları: Taban: 4 mm. Kenar: 4 mm.

Code / Ürün Kodu	Outer Size / Dış Ebat	Capacity / Kapasite	Portion / Porsiyon	Weight (avr.) / Ağırlık (ort.)
LV ECOHP 2215T13 K44	w: 30 cm l: 30 cm h: 12,3 cm	-	1-2	4,44 kg



| Description: Hot Plate and wooden service stand. Rectangular. Dimension 22x15 cm.
Material / Finishing: Enamelled Cast Iron 1 coat, 1 fire.
Beechwood / Natural Color.
Material Thickness: Bottom: 7 mm. Edges: 16 mm.

•This product don't include burner.

| Ürün Tanımı: Dikdörtgen Hot Plate, Ahşap standlı. Ölçü 22x15 cm.
Malzeme Kaplama: 1 kat emaye kaplama, 1 fırınlama.
Kayın Ağacı / Doğal Renk.
Malzeme Kalınlıkları: Taban: 7 mm. Kenar: 16 mm.

•Bu ürüne ısıtıcı dahil değildir.

Code / Ürün Kodu	Outer Size / Dış Ebat	Capacity / Kapasite	Portion / Porsiyon	Weight (avr.) / Ağırlık (ort.)
LV ECO HP 2230 T13	w: 22,2 cm l: 38 cm h: 1,6 cm	-	2-3	4,20 kg



| Description: Hot Plate, Rectangular. Dimension 22x30 cm.
Material / Finishing: Enamelled Cast Iron 1 coat, 1 fire.
Material Thickness: Bottom: 7 mm. Edges: 16 mm.

| Ürün Tanımı: Dikdörtgen Hot Plate. Ölçü 22x30 cm.
Malzeme Kaplama: 1 kat emaye kaplama, 1 fırınlama.
Malzeme Kalınlıkları: Taban: 7 mm. Kenar: 16 mm.

HOT PLATE | HOT PLATE

Code / Ürün Kodu	Outer Size / Dış Ebat	Capacity / Kapasite	Portion / Porsiyon	Weight (avr.) / Ağırlık (ort.)
LVECO HP 2230T13 K4	w: 25 cm l: 40,6 cm h: 3,8 cm	-	2-3	5,18kg

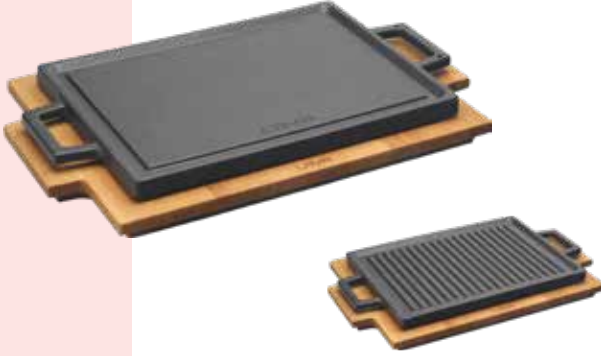

Description: Hot Plate and wooden platter, Rectangular. Dimension 22x30 cm.
Material / Finishing: Enamelled Cast Iron 1 coat, 1 fire. Beechwood / Natural Color.
Material Thickness: Bottom: 7 mm. Edges: 16 mm. Thickness: 1,8 cm.

Ürün Tanımı: Dikdörtgen Hot Plate, Ahşap altlıklı. Ölçü 22x30 cm.
Malzeme Kaplama: 1 kat emaye kaplama, 1 fırınlama. Kayın Ağacı / Doğal Renk.
Malzeme Kalınlıkları: Taban: 7 mm. Kenar: 16 mm. Kalınlık: 1,8 cm.

Code / Ürün Kodu	Outer Size / Dış Ebat	Capacity / Kapasite	Portion / Porsiyon	Weight (avr.) / Ağırlık (ort.)
LVECO HP 2230T13 K44	w: 25 cm l: 38 cm h: 11,6 cm	-	2-3	5,94 kg



Description: Hot Plate and wooden service stand, Rectangular. Dimension 22x30 cm.
Material / Finishing: Enamelled Cast Iron 1 coat, 1 fire. Beechwood / Natural Color.
Material Thickness: Bottom: 7 mm. Edges: 16 mm.

- This product don't include burner.

Ürün Tanımı: Dikdörtgen Hot Plate, Ahşap standlı. Ölçü 22x30 cm.
Malzeme Kaplama: 1 kat emaye kaplama, 1 fırınlama. Kayın Ağacı / Doğal Renk.
Malzeme Kalınlıkları: Taban: 7 mm. Kenar: 16 mm.

- Bu ürüne ısıtıcı dahil değildir.

Code / Ürün Kodu	Outer Size / Dış Ebat	Capacity / Kapasite	Portion / Porsiyon	Weight (avr.) / Ağırlık (ort.)
LV STC	w: 9,3 cm l: 14,9 cm h: 4,8 cm	-	-	0,14 kg



Description: Heater.
Material / Finishing: Stainless Steel / Polished.

Ürün Tanımı: Isıtıcı Ünite.
Malzeme Kaplama: paslanmaz Çelik / Parlak.



MINI PLATES & DISHES KAPLAR ve TAVALAR

for FAJITA / MEAT / CASSEROLE / BREAKFAST / MEZZE's, APPETIZER, SNACK / SOUFLE / SOUCE
FAJİTA / ET / GÜVEÇ / KAHVALTI / MEZE / SUFLE / SOS

Code / Ürün Kodu	Outer Size / Dış Ebat	Capacity / Kapasite	Portion / Porsiyon	Weight (avr.) / Ağırlık (ort.)
LVECOFT1824T10	w: 19,2 cm l: 29,6 cm h: 3 cm	0,55 lt	1	1,46 kg



Description: Fajita Plate, Oval. Dimension 18x24 cm.
Material / Finishing: Enamelled Cast Iron 1 coat, 1 fire.
Material Thickness: Bottom: 4 mm. Edges: 4 mm.

Ürün Tanımı: Oval Fajita Tavası, Kulplu. Ölçü 18x24 cm.
Malzeme Kaplama: 1 kat emaye kaplama, 1 fırınlama.
Malzeme Kalınlıkları: Taban: 4 mm. Kenar: 4 mm.

Code / Ürün Kodu	Outer Size / Dış Ebat	Capacity / Kapasite	Portion / Porsiyon	Weight (avr.) / Ağırlık (ort.)
LVECOFT1824T10K4	w: 21,2 cm l: 31,7 cm h: 4,1 cm	0,55 lt	1	2,26 kg



Description: Fajita Plate, Oval, Integral metal handles and wooden platter.
Dimension 18x24 cm.
Material / Finishing: Enamelled Cast Iron 1 coat, 1 fire. Beechwood / Natural Color.
Material Thickness: Bottom: 4 mm. Edges: 4 mm. Thickness: 1,8 cm.

Ürün Tanımı: Oval Fajita Tavası, Kulplu ve Ahşap altlıklı. Ölçü 18x24 cm.
Malzeme Kaplama: 1 kat emaye kaplama, 1 fırınlama. Kayın Ağacı / Doğal Renk.
Malzeme Kalınlıkları: Taban: 4 mm. Kenar: 4 mm. Kalınlık: 1,8 cm.

Code / Ürün Kodu	Outer Size / Dış Ebat	Capacity / Kapasite	Portion / Porsiyon	Weight (avr.) / Ağırlık (ort.)
LVECOFT1723T11	w: 17,8 cm l: 38 cm h: 4,1 cm	0,36 lt	1	1,29 kg



Description: Fajita Plate, Oval, Skillet. Dimension 17x23 cm.
Material / Finishing: Enamelled Cast Iron 1 coat, 1 fire.
Material Thickness: Bottom: 3,5 mm. Edges: 3,5 mm.

Ürün Tanımı: Oval Fajita Tavası, Saplı. Ölçü 17x23 cm.
Malzeme Kaplama: 1 kat emaye kaplama, 1 fırınlama.
Malzeme Kalınlıkları: Taban: 3,5 mm. Kenar: 3,5 mm.

Code / Ürün Kodu	Outer Size / Dış Ebat	Capacity / Kapasite	Portion / Porsiyon	Weight (avr.) / Ağırlık (ort.)
LVECOFT1723T11K4	w: 20 cm l: 39 cm h: 5,6 cm	0,36 lt	1	1,78 kg



Description: Fajita Plate, Oval, Skillet and wooden platter. Dimension 17x23 cm.
Material / Finishing: Enamelled Cast Iron 1 coat, 1 fire. Beechwood / Natural Color.
Material Thickness: Bottom: 3,5 mm. Edges: 3,5 mm. Thickness: 1,8 cm.

Ürün Tanımı: Oval Fajita Tavası, Saplı ve Ahşap altlıklı. Ölçü 17x23 cm.
Malzeme Kaplama: 1 kat emaye kaplama, 1 fırınlama. Kayın Ağacı / Doğal Renk.
Malzeme Kalınlıkları: Taban: 3,5 mm. Kenar: 3,5 mm. Kalınlık: 1,8 cm.

MINI PLATES & DISHES KAPLAR ve TAVALAR

for FAJITA / MEAT / CASSEROLE / BREAKFAST / MEZZE's, APPETIZER, SNACK / SOUFLE / SOUCE
FAJİTA / ET / GÜVEÇ / KAHVALTI / MEZE / SUFLE / SOS

Code / Ürün Kodu	Outer Size / Dış Ebat	Capacity / Kapasite	Portion / Porsiyon	Weight (avr.) / Ağırlık (ort.)
LV ECO FT 1828	w: 18,2 cm l: 28,2 cm h: 2 cm	0,45 lt	1-2	1,44 kg



Description: Fajita Plate, oval, skillet. Dimension 18x28 cm.
Material / Finishing: Enamelled Cast Iron 1 coat, 1 fire.
Material Thickness: Bottom: 3 mm. Edges: 4 mm.

- This product don't include Pan Gripper.

Ürün Tanımı: Fajita Tavası, oval, saplı. Ölçü 18x28 cm.
Malzeme Kaplama: 1 kat emaye kaplama, 1 fırınlama. Kayın Ağacı / Doğal Renk.
Malzeme Kalınlıkları: Taban: 3 mm. Kenar: 4 mm.

- Bu ürüne harici tava tutucu dahil değildir.

Code / Ürün Kodu	Outer Size / Dış Ebat	Capacity / Kapasite	Portion / Porsiyon	Weight (avr.) / Ağırlık (ort.)
LVECOFT1828AH217BE	w: 20,2 cm l: 30,2 cm h: 3 cm	0,45 lt	1-2	1,94 kg



Description: Fajita Plate, oval, skillet and wooden platter. Dimension 18x28 cm.
Material / Finishing: Enamelled Cast Iron 1 coat, 1 fire. Beechwood / Natural Color.
Material Thickness: Bottom: 3 mm. Edges: 4 mm. Thickness: 1,8 cm.

- This product don't include Pan Gripper.

Ürün Tanımı: Fajita Tavası ve Ahşap altlıklı. Ölçü 18x28 cm.
Malzeme Kaplama: 1 kat emaye kaplama, 1 fırınlama. Kayın Ağacı / Doğal Renk.
Malzeme Kalınlıkları: Taban: 3 mm. Kenar: 4 mm. Kalınlık: 1,8 cm.

- Bu ürüne harici tava tutucu dahil değildir.

Code / Ürün Kodu	Outer Size / Dış Ebat	Capacity / Kapasite	Portion / Porsiyon	Weight (avr.) / Ağırlık (ort.)
LV ECO FT 1020 T12	w: 13,5 cm l: 21,5 cm h: 2,9 cm	0,24 lt	1	0,62 kg



Description: Fajita Plate, kidney shaped. Dimension 10x20 cm.
Material / Finishing: Enamelled Cast Iron 1 coat, 1 fire.
Material Thickness: Bottom: 3,5 mm. Edges: 3,5 mm.

Ürün Tanımı: Fajita Tavası, böbrek şekilli. Ölçü 10x20 cm.
Malzeme Kaplama: 1 kat emaye kaplama, 1 fırınlama.
Malzeme Kalınlıkları: Taban: 3,5 mm. Kenar: 3,5 mm.

Code / Ürün Kodu	Outer Size / Dış Ebat	Capacity / Kapasite	Portion / Porsiyon	Weight (avr.) / Ağırlık (ort.)
LVECOFT1020T12K4	w: 26,5 cm l: 30 cm h: 4,4 cm	0,24 lt	1	1,30 kg



Description: Fajita Plate, kidney shaped and wooden platter. Dimension 10x20 cm.
Material / Finishing: Enamelled Cast Iron 1 coat, 1 fire. Beechwood / Natural Color.
Material Thickness: Bottom: 3,5 mm. Edges: 3,5 mm. Thickness: 1,8 cm.

- This product don't include souce cups.

Ürün Tanımı: Fajita Tavası ve Ahşap altlığı, böbrek şekilli. Ölçü 10x20 cm.
Malzeme Kaplama: 1 kat emaye kaplama, 1 fırınlama. Kayın Ağacı / Doğal Renk.
Malzeme Kalınlıkları: Taban: 3,5 mm. Kenar: 3,5 mm. Kalınlık: 1,8 cm.

- Bu ürüne sos kapları dahil değildir.

MINI PLATES & DISHES KAPLAR ve TAVALAR

for FAJITA / MEAT / CASSEROLE / BREAKFAST / MEZZE's, APPETIZER, SNACK / SOUFLE / SOUCE
FAJİTA / ET / GÜVEÇ / KAHVALTI / MEZE / SUFLE / SOS

Code / Ürün Kodu	Outer Size / Dış Ebat	Capacity / Kapasite	Portion / Porsiyon	Weight (avr.) / Ağırlık (ort.)
LV ECO FT D 1020	w: 14 cm l: 24 cm h: 3,3 cm	0,40 lt	1	0,85 kg



Description: Fajita Plate, YINGYANG shaped. Dimension 10x20 cm.
Material / Finishing: Enamelled Cast Iron 1 coat, 1 fire.
Material Thickness: Bottom: 4 mm. Edges: 3 mm.

Ürün Tanımı: Fajita Tavası, damla şekilli. Ölçü 10x20 cm.
Malzeme Kaplama: 1 kat emaye kaplama, 1 fırınlama.
Malzeme Kalınlıkları: Taban: 4 mm. Kenar: 3 mm.

Code / Ürün Kodu	Outer Size / Dış Ebat	Capacity / Kapasite	Portion / Porsiyon	Weight (avr.) / Ağırlık (ort.)
LV ECO FT D 1020 K4	Ø: 29 cm h: 4,8 cm	0,40 lt	1	1,53 kg



Description: Fajita Plate and wooden platter. YINGYANG shaped. Dimension 10x20 cm.
Material / Finishing: Enamelled Cast Iron 1 coat, 1 fire. Beechwood / Natural Color.
Material Thickness: Bottom: 4 mm. Edges: 3 mm. Thickness: 1,8 cm.

• This product don't include souce cups.

Ürün Tanımı: Fajita Tavası ve Ahşap altlıklı. YINGYANG şekilli. Ölçü 10x20 cm.
Malzeme Kaplama: 1 kat emaye kaplama, 1 fırınlama. Kayın Ağacı / Doğal Renk.
Malzeme Kalınlıkları: Taban: 4 mm. Kenar: 3 mm. Kalınlık: 1,8 cm.

• Bu ürüne sos kapları dahil değildir.

Code / Ürün Kodu	Outer Size / Dış Ebat	Capacity / Kapasite	Portion / Porsiyon	Weight (avr.) / Ağırlık (ort.)
LV FT YING YANG	Ø: 29 cm h: 4,8 cm	0,40 lt	1-2	2,8 kg



Description: Double Fajita Plate and wooden platter, YINGYANG shaped. Dimension 10x20 cm.
Material / Finishing: Enamelled Cast Iron 1 coat, 1 fire. Beechwood / Natural Color.
Material Thickness: Bottom: 4 mm. Edges: 3 mm. Thickness: 1,8 cm.

Ürün Tanımı: 2 adet Fajita Tavası ve Ahşap altlığı, YINGYANG şekilli. Ölçü 10x20 cm.
Malzeme Kaplama: 1 kat emaye kaplama, 1 fırınlama. Kayın Ağacı / Doğal Renk.
Malzeme Kalınlıkları: Taban: 4 mm. Kenar: 3 mm. Kalınlık: 1,8 cm

MINI PLATES & DISHES KAPLAR ve TAVALAR

for FAJITA / MEAT / CASSEROLE / BREAKFAST / MEZZE's, APPETIZER, SNACK / SOUFLE / SOUCE
FAJİTA / ET / GÜVEÇ / KAHVALTI / MEZE / SUFLE / SOS

Code / Ürün Kodu	Outer Size / Dış Ebat	Capacity / Kapasite	Portion / Porsiyon	Weight (avr.) / Ağırlık (ort.)
LV ECO 0 TV 1510	w: 10,8 cm l: 20,8 cm h: 3 cm	0,22 lt	1	0,67 kg



Description: Oval Dish. Dimension 15x10 cm.
Material / Finishing: Enamelled Cast Iron 1 coat, 1 fire.
Material Thickness: Bottom: 4 mm. Edges: 4 mm.

Ürün Tanımı: Oval Kulplu Tava. Ölçü 15x10cm.
Malzeme Kaplama: 1 kat emaye kaplama, 1 fırınlama.
Malzeme Kalınlıkları: Taban: 4mm. Kenar: 4mm.

Code / Ürün Kodu	Outer Size / Dış Ebat	Capacity / Kapasite	Portion / Porsiyon	Weight (avr.) / Ağırlık (ort.)
LV ECO 0 TV 1510K4	w: 12,7 cm l: 22,7 cm h: 4,5 cm	0,22 lt	1	0,99 kg



Description: Oval Dish and wooden platter. Dimension 15x10 cm.
Material / Finishing: Enamelled Cast Iron 1 coat, 1 fire. Beechwood / Natural Color.
Material Thickness: Bottom: 4 mm. Edges: 4 mm. Thickness: 1,8 cm.

Ürün Tanımı: Oval Kulplu Tava ve Ahşap altlıklı. Ölçü 15x10 cm.
Malzeme Kaplama: 1 kat emaye kaplama, 1 fırınlama. Kayın Ağacı / Doğal Renk.
Malzeme Kalınlıkları: Taban: 4 mm. Kenar: 4 mm. Kalınlık: 1,8 cm.

Code / Ürün Kodu	Outer Size / Dış Ebat	Capacity / Kapasite	Portion / Porsiyon	Weight (avr.) / Ağırlık (ort.)
LV ECO 0 TV 2114	w: 14,8 cm l: 26,8 cm h: 3 cm	0,45 lt	1-2	1,06 kg



Description: Oval Dish. Dimension 21x14 cm.
Material / Finishing: Enamelled Cast Iron 1 coat, 1 fire.
Material Thickness: Bottom: 4 mm. Edges: 4 mm.

Ürün Tanımı: Oval Kulplu Tava. Ölçü 21x14 cm.
Malzeme Kaplama: 1 kat emaye kaplama, 1 fırınlama.
Malzeme Kalınlıkları: Taban: 4 mm. Kenar: 4 mm.

Code / Ürün Kodu	Outer Size / Dış Ebat	Capacity / Kapasite	Portion / Porsiyon	Weight (avr.) / Ağırlık (ort.)
LV ECO 0 TV 2114K4	w: 17 cm l: 27 cm h: 5 cm	0,45 lt	1-2	1,58 kg



Description: Oval Dish and wooden platter. Dimension 21x14 cm.
Material / Finishing: Enamelled Cast Iron 1 coat, 1 fire. Beechwood / Natural Color.
Material Thickness: Bottom: 4 mm. Edges: 4 mm. Thickness: 1,8 cm.

Ürün Tanımı: Oval Kulplu Tava ve Ahşap altlıklı. Ölçü 21x14 cm.
Malzeme Kaplama: 1 kat emaye kaplama, 1 fırınlama. Kayın Ağacı / Doğal Renk.
Malzeme Kalınlıkları: Taban: 4 mm. Kenar: 4 mm. Kalınlık: 1,8 cm.

Code / Ürün Kodu	Outer Size / Dış Ebat	Capacity / Kapasite	Portion / Porsiyon	Weight (avr.) / Ağırlık (ort.)
LV ECO 0 TV 2114K44	w: 25,6 cm l: 34,6 cm h: 4,3 cm	0,45 lt	1-2	1,67 kg



Description: Oval Dish and wooden platter. Dimension 21x14 cm.
Material / Finishing: Enamelled Cast Iron 1 coat, 1 fire. Beechwood / Natural Color.
Material Thickness: Bottom: 4 mm. Edges: 4 mm. Thickness: 1,8 cm.

• This product don't include souce cups.

Ürün Tanımı: Oval Kulplu Tava ve Ahşap altlıklı. Ölçü 21x14 cm.
Malzeme Kaplama: 1 kat emaye kaplama, 1 fırınlama. Kayın Ağacı / Doğal Renk.
Malzeme Kalınlıkları: Taban: 4 mm. Kenar: 4 mm. Kalınlık: 1,8 cm.

• Bu ürüne sos kapları dahil değildir.

MINI PLATES & DISHES KAPLAR ve TAVALAR

for FAJITA / MEAT / CASSEROLE / BREAKFAST / MEZZE's, APPETIZER, SNACK / SOUFLE / SOUCE
FAJİTA / ET / GÜVEÇ / KAHVALTI / MEZE / SUFLE / SOS

Code / Ürün Kodu	Outer Size / Dış Ebat	Capacity / Kapasite	Portion / Porsiyon	Weight (avr.) / Ağırlık (ort.)
LV ECO Y TV 12	w: 13 cm l: 18 cm h: 3 cm	0,21 lt	1	0,68 kg



| Description: Round Dish. Diameter (Ø) 12 cm.
Material / Finishing: Enamelled Cast Iron 1 coat, 1 fire.
Material Thickness: Bottom: 4 mm. Edges: 4 mm.

| Ürün Tanımı: Yuvarlak Kulplu Tava. Çap (Ø) 12 cm.
Malzeme Kaplama: 1 kat emaye kaplama, 1 fırınlama.
Malzeme Kalınlıkları: Taban: 4 mm. Kenar: 4 mm.

Code / Ürün Kodu	Outer Size / Dış Ebat	Capacity / Kapasite	Portion / Porsiyon	Weight (avr.) / Ağırlık (ort.)
LV ECO Y TV 12 K4	w: 14,6 cm l: 17,8 cm h: 4,3 cm	0,21 lt	1	0,98 kg



| Description: Round Dish and wooden platter. Diameter (Ø) 12 cm.
Material / Finishing: Enamelled Cast Iron 1 coat, 1 fire. Beechwood / Natural Color.
Material Thickness: Bottom: 4 mm. Edges: 4 mm. Thickness: 1,8 cm.

| Ürün Tanımı: Yuvarlak Kulplu Tava ve Ahşap altlıklı. Çap (Ø) 12 cm.
Malzeme Kaplama: 1 kat emaye kaplama, 1 fırınlama. Kayın Ağacı / Doğal Renk.
Malzeme Kalınlıkları: Taban: 4 mm. Kenar: 4 mm. Kalınlık: 1,8 cm.

Code / Ürün Kodu	Outer Size / Dış Ebat	Capacity / Kapasite	Portion / Porsiyon	Weight (avr.) / Ağırlık (ort.)
LV ECO Y TV 16	w: 17 cm l: 22 cm h: 3 cm	0,40 lt	1-2	0,99 kg



| Description: Round Dish. Diameter (Ø) 16 cm.
Material / Finishing: Enamelled Cast Iron 1 coat, 1 fire.
Material Thickness: Bottom: 4 mm. Edges: 4 mm.

| Ürün Tanımı: Yuvarlak Kulplu Tava. çap (Ø) 16 cm.
Malzeme Kaplama: 1 kat emaye kaplama, 1 fırınlama.
Malzeme Kalınlıkları: Taban: 4 mm. Kenar: 4 mm.

Code / Ürün Kodu	Outer Size / Dış Ebat	Capacity / Kapasite	Portion / Porsiyon	Weight (avr.) / Ağırlık (ort.)
LV ECO Y TV 16 K4	w: 18,6 cm l: 23 cm h: 4,3 cm	0,40 lt	1-2	1,25 kg



| Description: Round Dish and wooden platter. Diameter (Ø) 16 cm.
Material / Finishing: Enamelled Cast Iron 1 coat, 1 fire. Beechwood / Natural Color.
Material Thickness: Bottom: 4 mm. Edges: 4 mm. Thickness: 1,8 cm.

| Ürün Tanımı: Yuvarlak Kulplu Tava ve Ahşap altlıklı. Çap (Ø) 16 cm.
Malzeme Kaplama: 1 kat emaye kaplama, 1 fırınlama. Kayın Ağacı / Doğal Renk.
Malzeme Kalınlıkları: Taban: 4 mm. Kenar: 4 mm. Kalınlık: 1,8 cm.

Code / Ürün Kodu	Outer Size / Dış Ebat	Capacity / Kapasite	Portion / Porsiyon	Weight (avr.) / Ağırlık (ort.)
LV ECO Y TV 16 K44	w: 29,6 cm l: 25 cm h: 4,3 cm	0,40 lt	1-2	1,48 kg



| Description: Round Dish and wooden platter. Diameter (Ø) 16 cm.
Material / Finishing: Enamelled Cast Iron 1 coat, 1 fire. Beechwood / Natural Color.
Material Thickness: Bottom: 4 mm. Edges: 4 mm. Thickness: 1,8 cm.

• This product don't include souce cups.

| Ürün Tanımı: Yuvarlak Kulplu Tava ve Ahşap altlıklı. Çap (Ø) 16 cm.
Malzeme Kaplama: 1 kat emaye kaplama, 1 fırınlama. Kayın Ağacı / Doğal Renk.
Malzeme Kalınlıkları: Taban: 4 mm. Kenar: 4 mm. Kalınlık: 1,8 cm.

• Bu ürüne sos kapları dahil değildir.



MINI PLATES & DISHES KAPLAR ve TAVALAR

for FAJITA / MEAT / CASSEROLE / BREAKFAST / MEZZE's, APPETIZER, SNACK / SOUFLE / SOUCE
FAJİTA / ET / GÜVEÇ / KAHVALTI / MEZE / SUFLE / SOS

Code / Ürün Kodu	Outer Size / Dış Ebat	Capacity / Kapasite	Portion / Porsiyon	Weight (avr.) / Ağırlık (ort.)
LV ECO Y TV 20	w: 21 cm l: 26 cm h: 3 cm	0,65 lt	2-3	1,38 kg



Description: Round Dish. Diameter (Ø)20 cm.
Material / Finishing: Enamelled Cast Iron 1 coat, 1 fire.
Material Thickness: Bottom: 4 mm. Edges: 4 mm.

Ürün Tanımı: Yuvarlak Kulplu Tava. Çap (Ø)20 cm.
Malzeme Kaplama: 1 kat emaye kaplama, 1 fırınlama.
Malzeme Kalınlıkları: Taban: 4 mm. Kenar: 4 mm.

Code / Ürün Kodu	Outer Size / Dış Ebat	Capacity / Kapasite	Portion / Porsiyon	Weight (avr.) / Ağırlık (ort.)
LV ECO Y TV 20 K4	w: 23 cm l: 28 cm h: 4,3 cm	0,65 lt	2-3	1,80 kg



Description: Round Dish and wooden platter. Diameter (Ø)20 cm.
Material / Finishing: Enamelled Cast Iron 1 coat, 1 fire. Beechwood / Natural Color.
Material Thickness: Bottom: 4 mm. Edges: 4 mm. Thickness: 1,8 cm.

Ürün Tanımı: Yuvarlak Kulplu Tava ve Ahşap altlıklı. Çap (Ø)20 cm.
Malzeme Kaplama: 1 kat emaye kaplama, 1 fırınlama. Kayın Ağacı / Doğal Renk.
Malzeme Kalınlıkları: Taban: 4 mm. Kenar: 4 mm. Kalınlık: 1,8 cm.

Code / Ürün Kodu	Outer Size / Dış Ebat	Capacity / Kapasite	Portion / Porsiyon	Weight (avr.) / Ağırlık (ort.)
LV ECO Y TV 20 K44	w: 30,8 cm l: 28 cm h: 4,3 cm	0,65 lt	2-3	2,06 kg



Description: Round Dish and wooden platter. Diameter (Ø)20 cm.
Material / Finishing: Enamelled Cast Iron 1 coat, 1 fire. Beechwood / Natural Color.
Material Thickness: Bottom: 4 mm. Edges: 4 mm. Thickness: 1,8 cm.

• This product don't include souce cups.

Ürün Tanımı: Yuvarlak Kulplu Tava ve Ahşap altlıklı. Çap (Ø)20 cm.
Malzeme Kaplama: 1 kat emaye kaplama, 1 fırınlama. Kayın Ağacı / Doğal Renk.
Malzeme Kalınlıkları: Taban: 4 mm. Kenar: 4 mm. Kalınlık: 1,8 cm.

• Bu ürüne sos kapları dahil değildir.



MINI PLATES & DISHES KAPLAR ve TAVALAR

for FAJITA / MEAT / CASSEROLE / BREAKFAST / MEZZE's, APPETIZER, SNACK / SOUFLE / SOUCE
FAJİTA / ET / GÜVEÇ / KAHVALTI / MEZE / SUFLE / SOS

Code / Ürün Kodu	Outer Size / Dış Ebat	Capacity / Kapasite	Portion / Porsiyon	Weight (avr.) / Ağırlık (ort.)
LVY TV 16 SHN	w: 17,1 cm l: 23 cm h: 5,2 cm	0,44 lt	1-2	0,84 kg



| Description: Round Dish. Diameter (Ø)16 cm.
Material / Finishing: Enamelled Cast Iron 3 coat, 2 fire.
Material Thickness: Bottom: 3,5 mm. Edges: 3 mm.

| Ürün Tanımı: Yuvarlak Kulplu Tava. Çap (Ø)16 cm.
Malzeme Kaplama: 1 kat emaye kaplama, 1 fırınlama.
Malzeme Kalınlıkları: Taban: 3,5 mm. Kenar: 3 mm.

Code / Ürün Kodu	Outer Size / Dış Ebat	Capacity / Kapasite	Portion / Porsiyon	Weight (avr.) / Ağırlık (ort.)
LVYTV16SHNAH222BE	w: 18,6 cm l: 23,4 cm h: 6,8 cm	0,44 lt	1-2	1,11 kg



| Description: Round Dish and wooden platter. Diameter (Ø)16 cm.
Material / Finishing: Enamelled Cast Iron 1 coat, 1 fire. Beechwood / Natural Color.
Material Thickness: Bottom: 3,5 mm. Edges: 3 mm. Thickness: 1,8 cm.

| Ürün Tanımı: Yuvarlak Kulplu Tava ve Ahşap altlıklı. Çap (Ø)16 cm.
Malzeme Kaplama: 1 kat emaye kaplama, 1 fırınlama. Kayın Ağacı / Doğal Renk.
Malzeme Kalınlıkları: Taban: 3,5 mm. Kenar: 3 mm. Kalınlık: 1,8 cm.

Code / Ürün Kodu	Outer Size / Dış Ebat	Capacity / Kapasite	Portion / Porsiyon	Weight (avr.) / Ağırlık (ort.)
LVY TV 20 SHN	w: 21 cm l: 27 cm h: 5,5 cm	0,83 lt	2	1,30 kg



| Description: Round Dish. Diameter (Ø)20 cm.
Material / Finishing: Enamelled Cast Iron 3 coat, 2 fire.
Material Thickness: Bottom: 3,5 mm. Edges: 3 mm.

| Ürün Tanımı: Yuvarlak Kulplu Tava. Çap (Ø)20 cm.
Malzeme Kaplama: 1 kat emaye kaplama, 1 fırınlama.
Malzeme Kalınlıkları: Taban: 3,5 mm. Kenar: 3 mm.

Code / Ürün Kodu	Outer Size / Dış Ebat	Capacity / Kapasite	Portion / Porsiyon	Weight (avr.) / Ağırlık (ort.)
LVYTV20SHNAH223BE	w: 23 cm l: 27 cm h: 6,8 cm	0,83 lt	2	1,79 kg



| Round Dish and wooden platter. Diameter (Ø)20 cm.
Material / Finishing: Enamelled Cast Iron 1 coat, 1 fire. Beechwood / Natural Color.
Material Thickness: Bottom: 3,5 mm. Edges: 3 mm. Thickness: 1,8 cm.

| Ürün Tanımı: Yuvarlak Kulplu Tava ve Ahşap altlıklı. Çap (Ø)20 cm.
Malzeme Kaplama: 1 kat emaye kaplama, 1 fırınlama. Kayın Ağacı / Doğal Renk.
Malzeme Kalınlıkları: Taban: 3,5 mm. Kenar: 3 mm. Kalınlık: 1,8 cm.

MINI PLATES & DISHES KAPLAR ve TAVALAR

for FAJITA / MEAT / CASSEROLE / BREAKFAST / MEZZE's, APPETIZER, SNACK / SOUFLE / SOUCE
FAJİTA / ET / GÜVEÇ / KAHVALTI / MEZE / SUFLE / SOS

Code / Ürün Kodu	Outer Size / Dış Ebat	Capacity / Kapasite	Portion / Porsiyon	Weight (avr.) / Ağırlık (ort.)
LV 0 TV 1914 SHN	w: 15 cm l: 25,1 cm h: 5,8 cm	0,54 lt	1-2	0,96 kg



| Oval Dish. Dimension 19x14 cm.
Material / Finishing: Enamelled Cast Iron 3 coat, 2 fire.
Material Thickness: Bottom: 3,5 mm. Edges: 3 mm.

| Ürün Tanımı: Oval Kulplu Tava. Ölçü 19x14 cm.
Malzeme Kaplama: 3 kat emaye kaplama, 2 fırınlama.
Malzeme Kalınlıkları: Taban: 3,5 mm. Kenar: 3 mm.

Code / Ürün Kodu	Outer Size / Dış Ebat	Capacity / Kapasite	Portion / Porsiyon	Weight (avr.) / Ağırlık (ort.)
LV0TV1914SHNAH220BE	w: 18 cm l: 25 cm h: 7,3 cm	0,54 lt	1-2	1,30 kg



| Description: Oval Dish and wooden platter. Dimension 19x14 cm.
Material / Finishing: Enamelled Cast Iron 3 coat, 2 fire.
Material Thickness: Bottom: 3,5 mm. Edges: 3 mm. Thickness: 1,8 cm.

| Ürün Tanımı: Oval Kulplu Tava ve Ahşap Altlıklı. Ölçü 19x14 cm.
Malzeme Kaplama: 3 kat emaye kaplama, 1 fırınlama. Beechwood Ağacı / Doğal
Malzeme Kalınlıkları: Taban: 3,5 mm. Kenar: 3 mm. Kalınlık: 1,8 cm.

Code / Ürün Kodu	Outer Size / Dış Ebat	Capacity / Kapasite	Portion / Porsiyon	Weight (avr.) / Ağırlık (ort.)
LV 0 TV 2317 SHN	w: 18 cm l: 29,1 cm h: 6,2 cm	0,89 lt	2	1,32 kg



| Oval Dish. Dimension 23x17 cm.
Material / Finishing: Enamelled Cast Iron 3 coat, 2 fire.
Material Thickness: Bottom: 4 mm. Edges: 3 mm.

| Ürün Tanımı: Oval Kulplu Tava. Ölçü 23x17 cm.
Malzeme Kaplama: 3 kat emaye kaplama, 2 fırınlama.
Malzeme Kalınlıkları: Taban: 4 mm. Kenar: 3 mm.

Code / Ürün Kodu	Outer Size / Dış Ebat	Capacity / Kapasite	Portion / Porsiyon	Weight (avr.) / Ağırlık (ort.)
LV0TV2317SHNAH221BE	w: 20,6 cm l: 29,2 cm h: 7,7 cm	0,89 lt	2	1,76 kg



| Oval Dish and wooden platter. Dimension 23x17 cm.
Material / Finishing: Enamelled Cast Iron 3 coat, 2 fire. Beechwood / Natural Color
Material Thickness: Bottom: 4 mm. Edges: 3 mm. Thickness: 1,8 cm

| Ürün Tanımı: Oval Kulplu Tava. Ölçü 23x17 cm.
Malzeme Kaplama: 3 kat emaye kaplama, 2 fırınlama.
Malzeme Kalınlıkları: Taban: 4 mm. Kenar: 3 mm. Beechwood Ağacı / Doğal renk,
Kalınlık: 1,8 cm

MINI PLATES & DISHES KAPLAR ve TAVALAR

for FAJITA / MEAT / CASSEROLE / BREAKFAST / MEZZE's, APPETIZER, SNACK / SOUFLE / SOUCE
FAJİTA / ET / GÜVEÇ / KAHVALTI / MEZE / SUFLE / SOS

Code / Ürün Kodu	Outer Size / Dış Ebat	Capacity / Kapasite	Portion / Porsiyon	Weight (avr.) / Ağırlık (ort.)
LV 0 TV 2720 SHN	w: 20,6 cm l: 33 cm h: 6 cm	1,35 lt	2-3	1,76 kg



| Oval Dish. Dimension 27x20 cm.
Material / Finishing: Enamelled Cast Iron 3 coat, 2 fire.
Material Thickness: Bottom: 4 mm. Edges: 3 mm.

| Ürün Tanımı: Oval Kulplu Tava. Ölçü 27x20 cm.
Malzeme Kaplama: 3 kat emaye kaplama, 2 fırınlama.
Malzeme Kalınlıkları: Taban: 4 mm. Kenar: 3 mm.

Code / Ürün Kodu	Outer Size / Dış Ebat	Capacity / Kapasite	Portion / Porsiyon	Weight (avr.) / Ağırlık (ort.)
LV0TV2720SHNAH219BE	w: 20,6 cm l: 33 cm h: 7,5 cm	1,35 lt	2-3	2,26 kg



| Description: Oval Dish and wooden platter. Dimension 27x20 cm.
Material / Finishing: Enamelled Cast Iron 3 coat, 2 fire.
Material Thickness: Bottom: 4 mm. Edges: 3 mm. Thickness: 1,8 cm.

| Ürün Tanımı: Oval Kulplu Tava ve Ahşap Altıklık. Ölçü 27x20 cm.
Malzeme Kaplama: 3 kat emaye kaplama, 2 fırınlama. Beechwood Ağacı / Doğal
Malzeme Kalınlıkları: Taban: 4 mm. Kenar: 3 mm. Kalınlık: 1,8 cm.

New



MINI PLATES & DISHES KAPLAR ve TAVALAR

for FAJITA / MEAT / CASSEROLE / BREAKFAST / MEZZE's, APPETIZER, SNACK / SOUFLE / SOUCE
FAJİTA / ET / GÜVEÇ / KAHVALTI / MEZE / SUFLE / SOS

Code / Ürün Kodu	Outer Size / Dış Ebat	Capacity / Kapasite	Portion / Porsiyon	Weight (avr.) / Ağırlık (ort.)
LV ECO Y TV 18	w: 19 cm l: 23,5 cm h: 4,2 cm	0,54 lt	1	0,96 kg



Description: Round Dish. Diameter (Ø)18 cm.
Material / Finishing: Enamelled Cast Iron 1 coat, 1 fire.
Material Thickness: Bottom: 4 mm. Edges: 3,5 mm.

Ürün Tanımı: Yuvarlak Kulplu Tava. Çap (Ø)18 cm.
Malzeme Kaplama: 1 kat emaye kaplama, 1 fırınlama.
Malzeme Kalınlıkları: Taban: 4 mm. Kenar: 3,5 mm.

Code / Ürün Kodu	Outer Size / Dış Ebat	Capacity / Kapasite	Portion / Porsiyon	Weight (avr.) / Ağırlık (ort.)
LV ECO Y TV 18 K4	w: 23,8 cm l: 28 cm h: 5,5 cm	0,54 lt	1	1,39 kg



Description: Round Dish and wooden platter. Diameter (Ø)18 cm.
Material / Finishing: Enamelled Cast Iron 1 coat, 1 fire. Beechwood / Natural Color.
Material Thickness: Bottom: 4 mm. Edges: 3,5 mm. Thickness: 1,8 cm.

Ürün Tanımı: Yuvarlak Kulplu Tava ve Ahşap altlıklı. Çap (Ø)18 cm.
Malzeme Kaplama: 1 kat emaye kaplama, 1 fırınlama. Kayın Ağacı / Doğal Renk.
Malzeme Kalınlıkları: Taban: 4 mm. Kenar: 3,5 mm. Kalınlık: 1,8 cm.

Code / Ürün Kodu	Outer Size / Dış Ebat	Capacity / Kapasite	Portion / Porsiyon	Weight (avr.) / Ağırlık (ort.)
LV ECO Y TV 18 K44	w: 26,6 cm l: 29,4 cm h: 5,5 cm	0,54 lt	1	1,57 kg



Description: Round Dish and wooden platter. Diameter (Ø)18 cm.
Material / Finishing: Enamelled Cast Iron 1 coat, 1 fire. Beechwood / Natural Color.
Material Thickness: Bottom: 4 mm. Edges: 3,5 mm. Thickness: 1,8 cm.

• This product don't include sauce cups.

Ürün Tanımı: Yuvarlak Kulplu Tava ve Ahşap altlıklı. Çap (Ø)18 cm.
Malzeme Kaplama: 1 kat emaye kaplama, 1 fırınlama. Kayın Ağacı / Doğal Renk.
Malzeme Kalınlıkları: Taban: 4 mm. Kenar: 3,5 mm. Kalınlık: 1,8 cm.

• Bu ürüne sos kapları dahil değildir.

MINI PLATES & DISHES KAPLAR ve TAVALAR

for FAJITA / MEAT / CASSEROLE / BREAKFAST / MEZZE's, APPETIZER, SNACK / SOUFLE / SOUCE
FAJİTA / ET / GÜVEÇ / KAHVALTI / MEZE / SUFLE / SOS

Code / Ürün Kodu	Outer Size / Dış Ebat	Capacity / Kapasite	Portion / Porsiyon	Weight (avr.) / Ağırlık (ort.)
LV ECO Y STV 12	w: 12,6 cm l: 25,3 cm h: 4,3 cm	0,20 lt	1	0,61 kg



| Description: Round Skillet. Diameter (Ø) 12 cm.
Material / Finishing: Enamelled Cast Iron 1 coat, 1 fire.
Material Thickness: Bottom: 4 mm. Edges: 4 mm.

| Ürün Tanımı: Yuvarlak Saplı Tava. Çap (Ø) 12 cm.
Malzeme Kaplama: 1 kat emaye kaplama, 1 fırınlama.
Malzeme Kalınlıkları: Taban: 4 mm. Kenar: 4 mm.

Code / Ürün Kodu	Outer Size / Dış Ebat	Capacity / Kapasite	Portion / Porsiyon	Weight (avr.) / Ağırlık (ort.)
LV ECO Y STV 12 K4	w: 14,6 cm l: 28 cm h: 5,6 cm	0,20 lt	1	0,91 kg



| Description: Round Skillet and wooden platter. Diameter (Ø) 12 cm.
Material / Finishing: Enamelled Cast Iron 1 coat, 1 fire. Beechwood / Natural Color.
Material Thickness: Bottom: 4 mm. Edges: 4 mm. Thickness: 1,8 cm.

| Ürün Tanımı: Yuvarlak Saplı Tava ve Ahşap altlıklı. Çap (Ø) 12 cm.
Malzeme Kaplama: 1 kat emaye kaplama, 1 fırınlama. Kayın Ağacı / Doğal Renk.
Malzeme Kalınlıkları: Taban: 4 mm. Kenar: 4 mm. Kalınlık: 1,8 cm.

Code / Ürün Kodu	Outer Size / Dış Ebat	Capacity / Kapasite	Portion / Porsiyon	Weight (avr.) / Ağırlık (ort.)
LV ECO Y STV 16	w: 16,9 cm l: 29,5 cm h: 4,4 cm	0,39 lt	1-2	0,87 kg



| Description: Round Skillet. Diameter (Ø) 16 cm.
Material / Finishing: Enamelled Cast Iron 1 coat, 1 fire.
Material Thickness: Bottom: 4 mm. Edges: 4 mm.

| Ürün Tanımı: Yuvarlak Saplı Tava. Çap (Ø) 16 cm.
Malzeme Kaplama: 1 kat emaye kaplama, 1 fırınlama.
Malzeme Kalınlıkları: Taban: 4 mm. Kenar: 4 mm.

Code / Ürün Kodu	Outer Size / Dış Ebat	Capacity / Kapasite	Portion / Porsiyon	Weight (avr.) / Ağırlık (ort.)
LV ECO Y STV 16 K4	w: 18,6 cm l: 32,8 cm h: 5,7 cm	0,39 lt	1-2	1,13 kg



| Description: Round Skillet and wooden platter. Diameter (Ø) 16 cm.
Material / Finishing: Enamelled Cast Iron 1 coat, 1 fire. Beechwood / Natural Color.
Material Thickness: Bottom: 4 mm. Edges: 4 mm. Thickness: 1,8 cm.

| Ürün Tanımı: Yuvarlak Saplı Tava ve Ahşap altlıklı. Çap (Ø) 16 cm.
Malzeme Kaplama: 1 kat emaye kaplama, 1 fırınlama. Kayın Ağacı / Doğal Renk.
Malzeme Kalınlıkları: Taban: 4 mm. Kenar: 4 mm. Kalınlık: 1,8 cm.

MINI PLATES & DISHES KAPLAR ve TAVALAR

for FAJITA / MEAT / CASSEROLE / BREAKFAST / MEZZE's, APPETIZER, SNACK / SOUFLE / SOUCE
FAJİTA / ET / GÜVEÇ / KAHVALTI / MEZE / SUFLE / SOS

Code / Ürün Kodu	Outer Size / Dış Ebat	Capacity / Kapasite	Portion / Porsiyon	Weight (avr.) / Ağırlık (ort.)
LV ECOYSTV 16 K44	w: 25 cm l: 32 cm h: 5,7cm	0,39 lt	1-2	1,55 kg



Description: Round Skillet and wooden platter. Diameter (Ø) 16 cm.
Material / Finishing: Enamelled Cast Iron 1 coat, 1 fire. Beechwood / Natural Color.
Material Thickness: Bottom: 4 mm. Edges: 4 mm. Thickness: 1,8 cm.

• This product don't include souce cups.

Ürün Tanımı: Yuvarlak Saplı Tava ve Ahşap altlıklı. Çap (Ø) 16 cm.
Malzeme Kaplama: 1 kat emaye kaplama, 1 fırınlama. Kayın Ağacı / Doğal Renk.
Malzeme Kalınlıkları: Taban: 4 mm. Kenar: 4 mm. Kalınlık: 1,8 cm.

• Bu ürüne sos kapları dahil değildir.

Code / Ürün Kodu	Outer Size / Dış Ebat	Capacity / Kapasite	Portion / Porsiyon	Weight (avr.) / Ağırlık (ort.)
LV ECOYSTV 20	w: 20 cm l: 33 cm h: 4,5 cm	0,8 lt	1-2	1,32 kg

New



Description: Round Skillet. Diameter (Ø) 20 cm.
Material / Finishing: Enamelled Cast Iron 1 coat, 1 fire.
Material Thickness: Bottom: 4 mm. Edges: 4 mm.

Ürün Tanımı: Yuvarlak Saplı Tava. Çap (Ø) 20 cm.
Malzeme Kaplama: 1 kat emaye kaplama, 1 fırınlama.
Malzeme Kalınlıkları: Taban: 4 mm. Kenar: 4 mm.

Code / Ürün Kodu	Outer Size / Dış Ebat	Capacity / Kapasite	Portion / Porsiyon	Weight (avr.) / Ağırlık (ort.)
LV ECOYSTV 20 K4	w: 21,7 cm l: 33 cm h: 6,2 cm	0,8 lt	1-2	1,80 kg

New



Description: Round Skillet and wooden platter. Diameter (Ø) 20 cm.
Material / Finishing: Enamelled Cast Iron 1 coat, 1 fire. Beechwood / Natural Color.
Material Thickness: Bottom: 4 mm. Edges: 4 mm. Thickness: 1,8 cm.

Ürün Tanımı: Yuvarlak Saplı Tava ve Ahşap altlıklı. Çap (Ø) 20 cm.
Malzeme Kaplama: 1 kat emaye kaplama, 1 fırınlama. Kayın Ağacı / Doğal Renk.
Malzeme Kalınlıkları: Taban: 4 mm. Kenar: 4 mm. Kalınlık: 1,8 cm.

MINI PLATES & DISHES KAPLAR ve TAVALAR

for FAJITA / MEAT / CASSEROLE / BREAKFAST / MEZZE's, APPETIZER, SNACK / SOUFLE / SOUCE
FAJİTA / ET / GÜVEÇ / KAHVALTI / MEZE / SUFLE / SOS

Code / Ürün Kodu	Outer Size / Dış Ebat	Capacity / Kapasite	Portion / Porsiyon	Weight (avr.) / Ağırlık (ort.)
LV ECO PTV 1212	w: 12,8 cm l: 18 cm h: 3 cm	0,28 lt	1	0,75 kg



| Description: Square Dish. Dimension 12x12 cm.
Material / Finishing: Enamelled Cast Iron 1 coat, 1 fire.
Material Thickness: Bottom: 4 mm. Edges: 4 mm.

| Ürün Tanımı: Kare Kulplu Tava. Ölçü 12x12 cm.
Malzeme Kaplama: 1 kat emaye kaplama, 1 fırınlama.
Malzeme Kalınlıkları: Taban: 4 mm. Kenar: 4 mm.

Code / Ürün Kodu	Outer Size / Dış Ebat	Capacity / Kapasite	Portion / Porsiyon	Weight (avr.) / Ağırlık (ort.)
LV ECO PTV 1212 K4	w: 15,4 cm l: 21,4 cm h: 4,3 cm	0,28 lt	1	0,98 kg



| Description: Square Dish and wooden platter. Dimension 12x12 cm.
Material / Finishing: Enamelled Cast Iron 1 coat, 1 fire. Beechwood / Natural Color.
Material Thickness: Bottom: 4 mm. Edges: 4 mm. Thickness: 1,8 cm.

| Ürün Tanımı: Kare Kulplu Tava ve Ahşap altlıklı. Ölçü 12x12 cm.
Malzeme Kaplama: 1 kat emaye kaplama, 1 fırınlama. Kayın Ağacı / Doğal Renk.
Malzeme Kalınlıkları: Taban: 4 mm. Kenar: 4 mm. Kalınlık: 1,8 cm.

Code / Ürün Kodu	Outer Size / Dış Ebat	Capacity / Kapasite	Portion / Porsiyon	Weight (avr.) / Ağırlık (ort.)
LV ECO PTV 1215	w: 12,8 cm l: 21 cm h: 3 cm	0,36 lt	1-2	0,89 kg



| Description: Rectangular Dish. Dimension 12x15 cm.
Material / Finishing: Enamelled Cast Iron 1 coat, 1 fire.
Material Thickness: Bottom: 4 mm. Edges: 4 mm.

| Ürün Tanımı: Dikdörtgen Kulplu Tava. Ölçü 12x15 cm.
Malzeme Kaplama: 1 kat emaye kaplama, 1 fırınlama.
Malzeme Kalınlıkları: Taban: 4 mm. Kenar: 4 mm.

Code / Ürün Kodu	Outer Size / Dış Ebat	Capacity / Kapasite	Portion / Porsiyon	Weight (avr.) / Ağırlık (ort.)
LV ECO PTV 1215 K4	w: 15,4 cm l: 23,8 cm h: 4,3 cm	0,36 lt	1-2	1,15 kg



| Description: Rectangular Dish and wooden platter. Dimension 12x15 cm.
Material / Finishing: Enamelled Cast Iron 1 coat, 1 fire. Beechwood / Natural Color.
Material Thickness: Bottom: 4 mm. Edges: 4 mm. Thickness: 1,8 cm.

| Ürün Tanımı: Dikdörtgen Kulplu Tava ve Ahşap altlıklı. Ölçü 12x15 cm.
Malzeme Kaplama: 1 kat emaye kaplama, 1 fırınlama. Kayın Ağacı / Doğal Renk.
Malzeme Kalınlıkları: Taban: 4 mm. Kenar: 4 mm. Kalınlık: 1,8 cm.

Code / Ürün Kodu	Outer Size / Dış Ebat	Capacity / Kapasite	Portion / Porsiyon	Weight (avr.) / Ağırlık (ort.)
LV ECO PTV 1215 K44	w: 25 cm l: 23,8 cm h: 4,3 cm	0,36 lt	1-2	1,35 kg



| Description: Rectangular Dish and wooden platter. Dimension 12x15 cm.
Material / Finishing: Enamelled Cast Iron 1 coat, 1 fire. Beechwood / Natural Color.
Material Thickness: Bottom: 4 mm. Edges: 4 mm. Thickness: 1,8 cm.

• This product don't include souce cups.

| Ürün Tanımı: Dikdörtgen Kulplu Tava ve Ahşap altlıklı. Ölçü 12x15 cm.
Malzeme Kaplama: 1 kat emaye kaplama, 1 fırınlama. Kayın Ağacı / Doğal Renk.
Malzeme Kalınlıkları: Taban: 4 mm. Kenar: 4 mm. Kalınlık: 1,8 cm.

• Bu ürüne sos kapları dahil değildir.



LAVA

LAVA

LAVA

MINI PLATES & DISHES KAPLAR ve TAVALAR

for FAJITA / MEAT / CASSEROLE / BREAKFAST / MEZZE's, APPETIZER, SNACK / SOUFLE / SOUCE
FAJİTA / ET / GÜVEÇ / KAHVALTI / MEZE / SUFLE / SOS

Code / Ürün Kodu	Outer Size / Dış Ebat	Capacity / Kapasite	Portion / Porsiyon	Weight (avr.) / Ağırlık (ort.)
LV ECO 0 DNR 2116	w: 15,8 cm l: 20,8 cm h: 3 cm	0,2 lt	1	0,90 kg



Description: Oval Dish. Dimension 21x16 cm.
Material / Finishing: Enamelled Cast Iron 1 coat, 1 fire.
Material Thickness: Bottom: 4 mm. Edges: 3 mm.

Ürün Tanımı: Oval Döner, Kebap Tabağı. Ölçü 21x16 cm.
Malzeme Kaplama: 1 kat emaye kaplama, 1 fırınlama.
Malzeme Kalınlıkları: Taban: 4 mm. Kenar: 3 mm.

Code / Ürün Kodu	Outer Size / Dış Ebat	Capacity / Kapasite	Portion / Porsiyon	Weight (avr.) / Ağırlık (ort.)
LV ECO 0 DNR 2116AH 310BE	w: 17,8 cm l: 22,8 cm h: 4,4 cm	0,2 lt	1	1,23 kg



Description: Oval Dish and wooden platter. Dimension 21x16 cm.
Material / Finishing: Enamelled Cast Iron 1 coat, 1 fire. Beechwood / Natural Color.
Material Thickness: Bottom: 4 mm. Edges: 3 mm. Thickness: 1,8 cm.

Ürün Tanımı: Oval Döner, Kebap Tabağı ve Ahşap altlıklı. Ölçü 21x16 cm.
Malzeme Kaplama: 1 kat emaye kaplama, 1 fırınlama. Kayın Ağacı / Doğal Renk.
Malzeme Kalınlıkları: Taban: 4 mm. Kenar: 3 mm. Kalınlık: 1,8 cm.

Code / Ürün Kodu	Outer Size / Dış Ebat	Capacity / Kapasite	Portion / Porsiyon	Weight (avr.) / Ağırlık (ort.)
LV ECO 0 DNR 2820	w: 20,2 cm l: 28 cm h: 3 cm	0,45 lt	1	1,30 kg



Description: Oval Dish. Dimension 28x20 cm.
Material / Finishing: Enamelled Cast Iron 1 coat, 1 fire.
Material Thickness: Bottom: 4 mm. Edges: 3 mm.

Ürün Tanımı: Oval Döner, Kebap Tabağı. Ölçü 28x20 cm.
Malzeme Kaplama: 1 kat emaye kaplama, 1 fırınlama.
Malzeme Kalınlıkları: Taban: 4 mm. Kenar: 3 mm.

Code / Ürün Kodu	Outer Size / Dış Ebat	Capacity / Kapasite	Portion / Porsiyon	Weight (avr.) / Ağırlık (ort.)
LV ECO 0 DNR 2820K4	w: 25 cm l: 33 cm h: 4,4 cm	0,45 lt	1	1,90 kg



Description: Oval Dish and wooden platter. Dimension 28x20 cm.
Material / Finishing: Enamelled Cast Iron 1 coat, 1 fire. Beechwood / Natural Color.
Material Thickness: Bottom: 4 mm. Edges: 3 mm. Thickness: 1,8 cm.

Ürün Tanımı: Oval Döner, Kebap Tabağı ve Ahşap altlıklı. Ölçü 28x20 cm.
Malzeme Kaplama: 1 kat emaye kaplama, 1 fırınlama. Kayın Ağacı / Doğal Renk.
Malzeme Kalınlıkları: Taban: 4 mm. Kenar: 3 mm. Kalınlık: 1,8 cm.

Code / Ürün Kodu	Outer Size / Dış Ebat	Capacity / Kapasite	Portion / Porsiyon	Weight (avr.) / Ağırlık (ort.)
LV ECO 0 DNR 2820K4K8	w: 25 cm l: 33 cm h: 11 cm	0,45 lt	1	2,30 kg



Description: Oval Dish and wooden platter and copper formed cover.
Dimension 28x20 cm.
Material / Finishing: Enamelled Cast Iron 1 coat, 1 fire. Beechwood / Natural Color.
Material Thickness: Bottom: 4 mm. Edges: 3 mm. Thickness: 1,8 cm. Copper Lid.

Ürün Tanımı: Oval Döner, Kebap Tabağı ve Bakır Dövme kapağı, Ahşap altlıklı.
Ölçü 28x20 cm.
Malzeme Kaplama: 1 kat emaye kaplama, 1 fırınlama. Kayın Ağacı / Doğal Renk.
Malzeme Kalınlıkları: Taban: 4 mm. Kenar: 3 mm. Kalınlık: 1,8 cm. Bakır Kapak.

MINI PLATES & DISHES KAPLAR ve TAVALAR

for FAJITA / MEAT / CASSEROLE / BREAKFAST / MEZZE's, APPETIZER, SNACK / SOUFLE / SOUCE
FAJİTA / ET / GÜVEÇ / KAHVALTI / MEZE / SUFLE / SOS

Code / Ürün Kodu	Outer Size / Dış Ebat	Capacity / Kapasite	Portion / Porsiyon	Weight (avr.) / Ağırlık (ort.)
LVECO 0 DNR 3223	w: 22,8 cm l: 32 cm h: 3 cm	0,66 lt	1,5	1,52 kg



| Description: Oval Dish. Dimension 32x23 cm.
Material / Finishing: Enamelled Cast Iron 1 coat, 1 fire.
Material Thickness: Bottom: 4 mm. Edges: 3 mm.

| Ürün Tanımı: Oval Döner, Kebap Tabağı. Ölçü 32x23 cm.
Malzeme Kaplama: 1 kat emaye kaplama, 1 fırınlama.
Malzeme Kalınlıkları: Taban: 4 mm. Kenar: 3 mm.

Code / Ürün Kodu	Outer Size / Dış Ebat	Capacity / Kapasite	Portion / Porsiyon	Weight (avr.) / Ağırlık (ort.)
LVECO 0 DNR 3223 K4	w: 28 cm l: 37 cm h: 4,4 cm	0,66 lt	1,5	2,30 kg



| Description: Oval Dish and wooden platter. Dimension 32x23 cm.
Material / Finishing: Enamelled Cast Iron 1 coat, 1 fire. Beechwood / Natural Color.
Material Thickness: Bottom: 4 mm. Edges: 3 mm. Thickness: 1,8 cm.

| Ürün Tanımı: Oval Döner, Kebap Tabağı ve Ahşap altlıklı. Ölçü 32x23 cm.
Malzeme Kaplama: 1 kat emaye kaplama, 1 fırınlama. Kayın Ağacı / Doğal Renk.
Malzeme Kalınlıkları: Taban: 4 mm. Kenar: 3 mm. Kalınlık: 1,8 cm.

Code / Ürün Kodu	Outer Size / Dış Ebat	Capacity / Kapasite	Portion / Porsiyon	Weight (avr.) / Ağırlık (ort.)
LVECO 0 DNR 3223 K4 K8	w: 28 cm l: 37 cm h: 12,2 cm	0,66 lt	1,5	2,80 kg



| Description: Oval Dish and wooden platter and copper formed cover.
Dimension 32x23 cm.
Material / Finishing: Enamelled Cast Iron 1 coat, 1 fire. Beechwood / Natural Color.
Material Thickness: Bottom: 4 mm. Edges: 3 mm. Thickness: 1,8cm. Copper Lid.

| Ürün Tanımı: Oval Döner, Kebap Tabağı ve Bakır Dövme kapağı, Ahşap altlıklı
Ölçü 32x23 cm.
Malzeme Kaplama: 1 kat emaye kaplama, 1 fırınlama. Kayın Ağacı / Doğal Renk.
Malzeme Kalınlıkları: Taban: 4 mm. Kenar: 3 mm. Kalınlık: 1,8 cm. Bakır Kapak.

MINI PLATES & DISHES KAPLAR ve TAVALAR

for FAJITA / MEAT / CASSEROLE / BREAKFAST / MEZZE's, APPETIZER, SNACK / SOUFLE / SOUCE
FAJİTA / ET / GÜVEÇ / KAHVALTI / MEZE / SUFLE / SOS

Code / Ürün Kodu	Outer Size / Dış Ebat	Capacity / Kapasite	Portion / Porsiyon	Weight (avr.) / Ağırlık (ort.)
LV ECO Y CK 19	w: 19,7 cm l: 19,7 cm h: 4,5 cm	0,33 lt	1	0,96 kg



| Description: Round Soup Bowl. Diameter (Ø) 19 cm.
Material / Finishing: Enamelled Cast Iron 1 coat, 1 fire.
Material Thickness: Bottom: 4 mm. Edges: 3 mm.

| Ürün Tanımı: Yuvarlak Çorba Kase. Çap (Ø) 19 cm.
Malzeme Kaplama: 1 kat emaye kaplama, 1 fırınlama.
Malzeme Kalınlıkları: Taban: 4 mm. Kenar: 3 mm.

Code / Ürün Kodu	Outer Size / Dış Ebat	Capacity / Kapasite	Portion / Porsiyon	Weight (avr.) / Ağırlık (ort.)
LV ECO Y CK 19 AH 311	w: 21,3 cm l: 21,3 cm h: 6 cm	0,33 lt	1	1,35 kg



| Description: Round Soup Bowl and wooden platter. Diameter (Ø) 19 cm.
Material / Finishing: Enamelled Cast Iron 1 coat, 1 fire. Beechwood.
Material Thickness: Bottom: 4 mm. Edges: 3 mm. Thickness: 1,8 cm.

| Ürün Tanımı: Yuvarlak Çorba Kase, ahşap altlıklı. Çap (Ø) 19 cm.
Malzeme Kaplama: 1 kat emaye kaplama, 1 fırınlama. Kayın Ağacı.
Malzeme Kalınlıkları: Taban: 4 mm. Kenar: 3 mm. Kalınlık: 1,8 cm.

Code / Ürün Kodu	Outer Size / Dış Ebat	Capacity / Kapasite	Portion / Porsiyon	Weight (avr.) / Ağırlık (ort.)
LV ECO Y DNR 18	w: 17,8 cm l: 17,8 cm h: 3 cm	0,13 lt	1	0,74 kg



| Description: Round Sauce Dish. Dimension (Ø) 18 cm.
Material / Finishing: Enamelled Cast Iron 1 coat, 1 fire.
Material Thickness: Bottom: 4 mm. Edges: 3 mm.

| Ürün Tanımı: Oval Döner Sos Tabağı. Ölçü (Ø) 18 cm.
Malzeme Kaplama: 1 kat emaye kaplama, 1 fırınlama.
Malzeme Kalınlıkları: Taban: 4 mm. Kenar: 3 mm.

Code / Ürün Kodu	Outer Size / Dış Ebat	Capacity / Kapasite	Portion / Porsiyon	Weight (avr.) / Ağırlık (ort.)
LV ECO Y DNR 18 AH 312	w: 19,8 cm l: 19,8 cm h: 4,4 cm	0,13 lt	1	1,05 kg



| Description: Round Sauce Dish and wooden platter. Dimension (Ø) 18 cm.
Material / Finishing: Enamelled Cast Iron 1 coat, 1 fire. Beechwood.
Material Thickness: Bottom: 4 mm. Edges: 3 mm. Thickness: 1,8 cm.

| Ürün Tanımı: Oval Döner Sos Tabağı, Ahşap altlıklı. Çap (Ø) 18 cm.
Malzeme Kaplama: 1 kat emaye kaplama, 1 fırınlama. Kayın Ağacı.
Malzeme Kalınlıkları: Taban: 4 mm. Kenar: 3 mm. Kalınlık: 1,8 cm.





LAVA®

MINI PLATES & DISHES KAPLAR ve TAVALAR

for FAJITA / MEAT / CASSEROLE / BREAKFAST / MEZZE's, APPETIZER, SNACK / SOUFLE / SOUCE
FAJİTA / ET / GÜVEÇ / KAHVALTI / MEZE / SUFLE / SOS

Code / Ürün Kodu	Outer Size / Dış Ebat	Capacity / Kapasite	Portion / Porsiyon	Weight (avr.) / Ağırlık (ort.)
LV ECO Y DNR 28	w: 28 cm l: 28 cm h: 3 cm	0,59 lt	1	1,77 kg



| Description: Round Dish. Dimension (Ø)28 cm.
Material / Finishing: Enamelled Cast Iron 1 coat, 1 fire.
Material Thickness: Bottom: 4 mm. Edges: 3 mm.

| Ürün Tanımı: Oval Döner, Kebap Tabağı. Çap (Ø)28 cm.
Malzeme Kaplama: 1 kat emaye kaplama, 1 fırınlama.
Malzeme Kalınlıkları: Taban: 4 mm. Kenar: 3 mm.

Code / Ürün Kodu	Outer Size / Dış Ebat	Capacity / Kapasite	Portion / Porsiyon	Weight (avr.) / Ağırlık (ort.)
LV ECO Y DNR 28 AH 313	w: 30 cm l: 30 cm h: 4,4 cm	0,59 lt	1	2,53 kg



| Description: Round Dish and wooden platter. Dimension (Ø)28 cm.
Material / Finishing: Enamelled Cast Iron 1 coat, 1 fire. Beechwood.
Material Thickness: Bottom: 3 mm. Edges: 2,5 mm. Thickness: 1,8 cm.

| Ürün Tanımı: Oval Döner, Kebap Tabağı, ahşap altlıklı. Çap (Ø)28cm.
Malzeme Kaplama: 1 kat emaye kaplama, 1 fırınlama. Kayın Ağacı.
Malzeme Kalınlıkları: Taban: 3 mm. Kenar: 2,5 mm. Kalınlık: 1,8cm.

Code / Ürün Kodu	Outer Size / Dış Ebat	Capacity / Kapasite	Portion / Porsiyon	Weight (avr.) / Ağırlık (ort.)
LV ECO SK 7	w: 8,5 cm l: 14,7 cm h: 6,8 cm	0,1 lt	1	0,21 kg



| Description: Souffle or Souce Pot, Round. Diameter (Ø)7 cm.
Material / Finishing: Enamelled Cast Iron 1 coat, 1 fire.
Material Thickness: Bottom: 4 mm. Edges: 3,5 mm.

| Ürün Tanımı: Yuvarlak Sufle / Sos Kabı. Çap (Ø)7 cm.
Malzeme Kaplama: 1 kat emaye kaplama, 1 fırınlama.
Malzeme Kalınlıkları: Taban: 4 mm. Kenar: 3,5 mm.

Code / Ürün Kodu	Outer Size / Dış Ebat	Capacity / Kapasite	Portion / Porsiyon	Weight (avr.) / Ağırlık (ort.)
LV ECO SK 8 T14	w: 8,8 cm l: 11 cm h: 4,5 cm	0,15 lt	1	0,44 kg



| Description: Souffle or Souce Pot, Round. Diameter (Ø)8 cm.
Material / Finishing: Enamelled Cast Iron 1 coat, 1 fire.
Material Thickness: Bottom: 4 mm. Edges: 3,5 mm.

| Ürün Tanımı: Yuvarlak Sufle / Sos Kabı. Çap (Ø)8 cm.
Malzeme Kaplama: 1 kat emaye kaplama, 1 fırınlama.
Malzeme Kalınlıkları: Taban: 4 mm. Kenar: 3,5 mm.

Code / Ürün Kodu	Outer Size / Dış Ebat	Capacity / Kapasite	Portion / Porsiyon	Weight (avr.) / Ağırlık (ort.)
LV ECO SK 8 T14 K4	w: 13,3 cm l: 13,3 cm h: 5,3 cm	0,15 lt	1	0,52 kg



| Description: Souffle or Souce Pot, Round and wooden platter. Diameter (Ø)8 cm.
Material / Finishing: Enamelled Cast Iron 1 coat, 1 fire. Beechwood / Natural Color.
Material Thickness: Bottom: 4 mm. Edges: 3,5 mm. Thickness: 1,8 cm.

| Ürün Tanımı: Yuvarlak Sufle / Sos Kabı ve Ahşap altlıklı. Çap (Ø)8 cm.
Malzeme Kaplama: 1 kat emaye kaplama, 1 fırınlama. Kayın Ağacı / Doğal Renk.
Malzeme Kalınlıkları: Taban: 4 mm. Kenar: 3,5 mm. Kalınlık: 1,8 cm.

MINI PLATES & DISHES KAPLAR ve TAVALAR

for FAJITA / MEAT / CASSEROLE / BREAKFAST / MEZZE's, APPETIZER, SNACK / SOUFLE / SOUCE
FAJİTA / ET / GÜVEÇ / KAHVALTI / MEZE / SUFLE / SOS

Code / Ürün Kodu	Outer Size / Dış Ebat	Capacity / Kapasite	Portion / Porsiyon	Weight (avr.) / Ağırlık (ort.)
LV HRC 001	w: 15,7 cm l: 24,8 cm h: 2,1 cm	0,17 lt	1	1,24 kg



| Description: Service Dish, Rectangular. Dimension 16x25 cm.
Material / Finishing: Enamelled Cast Iron 1 coat, 1 fire. / Black Color.
Material Thickness: Bottom: 4 mm. Edges: 3 mm.

| Ürün Tanımı: Dikdörtgen Servis Tabağı. Ölçü 16x25 cm.
Malzeme Kaplama: 1 kat emaye kaplama, 1 fırınlama. / Siyah Renk.
Malzeme Kalınlıkları: Taban: 4 mm. Kenar: 3 mm.

Code / Ürün Kodu	Outer Size / Dış Ebat	Capacity / Kapasite	Portion / Porsiyon	Weight (avr.) / Ağırlık (ort.)
LV HRC 001 AS 550	w: 28 cm l: 39,5 cm h: 3,6 cm	0,17 lt	1	2,31 kg



| Description: Service Dish, Rectangular, c/w wooden platter. Dimension 16x25cm.
Material / Finishing: Enamelled Cast Iron 1 coat, 1 fire. Beechwood. / Black Color.
Material Thickness: Bottom: 4 mm. Edges: 3 mm. Thickness: 1,8 cm.

• This product don't include souce cups.

| Ürün Tanımı: Dikdörtgen Servis Tabağı ve Ahşap altlığı. Ölçü 16x25 cm.
Malzeme Kaplama: 1 kat emaye kaplama, 1 fırınlama. Kayın Ağacı. / Siyah Renk.
Malzeme Kalınlıkları: Taban: 4 mm. Kenar: 3 mm. Kalınlık: 1,8 cm.

• Bu ürüne sos kapları dahil değildir.

Code / Ürün Kodu	Outer Size / Dış Ebat	Capacity / Kapasite	Portion / Porsiyon	Weight (avr.) / Ağırlık (ort.)
LV HRC 001 AS 551	w: 28 cm l: 39,5 cm h: 3,6 cm	0,17 lt	1	3,82 kg



| Description: Service Dish, Rectangular, c/w wooden platter and removable Cast Iron platter.
Dimension 16x25 cm.

Material / Finishing: Enamelled Cast Iron 1 coat, 1 fire. Beechwood. / Black Color.
Material Thickness: Bottom: 4 mm. Edges: 3 mm. Thickness: 1,8cm. Cast Iron Plate: 0,5 cm.

• This product don't include souce cups.

| Ürün Tanımı: Dikdörtgen Servis Tabağı, Ahşap altlığı ve Döküm Demir plaka. Ölçü 16x25 cm.
Malzeme Kaplama: 1 kat emaye kaplama, 1 fırınlama. Kayın Ağacı. / Siyah Renk.

Malzeme Kalınlıkları: Taban: 4 mm. Kenar: 3 mm. Kalınlık: 1,8 cm. Döküm Demir Plaka: 0,5 cm.

• Bu ürüne sos kapları dahil değildir.

MINI PLATES & DISHES KAPLAR ve TAVALAR

for FAJITA / MEAT / CASSEROLE / BREAKFAST / MEZZE's, APPETIZER, SNACK / SOUFLE / SOUCE
FAJİTA / ET / GÜVEÇ / KAHVALTI / MEZE / SUFLE / SOS

Code / Ürün Kodu	Outer Size / Dış Ebat	Capacity / Kapasite	Portion / Porsiyon	Weight (avr.) / Ağırlık (ort.)
LV HRC 002	w: 17,4 cm l: 24,8 cm h: 2,1 cm	0,18 lt	1	1,26 kg



Description: Service Dish, Rectangular. Dimension 17x25 cm.
Material / Finishing: Enamelled Cast Iron 1 coat, 1 fire. / Black Color.
Material Thickness: Bottom: 4 mm. Edges: 3 mm.

Ürün Tanımı: Dikdörtgen Servis Tabacağı. Ölçü 17x25 cm.
Malzeme Kaplama: 1 kat emaye kaplama, 1 fırınlama. / Siyah Renk.
Malzeme Kalınlıkları: Taban: 4 mm. Kenar: 3 mm.

Code / Ürün Kodu	Outer Size / Dış Ebat	Capacity / Kapasite	Portion / Porsiyon	Weight (avr.) / Ağırlık (ort.)
LV HRC 002 AS 550	w: 28 cm l: 39,5 cm h: 3,6 cm	0,18 lt	1	2,33 kg



Description: Service Dish, Rectangular, c/w wooden platter. Dimension 17x25 cm.
Material / Finishing: Enamelled Cast Iron 1 coat, 1 fire. Beechwood. / Black Color.
Material Thickness: Bottom: 4 mm. Edges: 3 mm. Thickness: 1,8 cm.

•This product don't include souce cups.

Ürün Tanımı: Dikdörtgen Servis Tabacağı ve Ahşap altlığı. Ölçü 17x25 cm.
Malzeme Kaplama: 1 kat emaye kaplama, 1 fırınlama. Kayın Ağacı. / Siyah Renk.
Malzeme Kalınlıkları: Taban: 4 mm. Kenar: 3 mm. Kalınlık: 1,8 cm.

•Bu ürüne sos kapları dahil değildir.

Code / Ürün Kodu	Outer Size / Dış Ebat	Capacity / Kapasite	Portion / Porsiyon	Weight (avr.) / Ağırlık (ort.)
LV HRC 002 AS 551	w: 28 cm l: 39,5 cm h: 3,6 cm	0,18 lt	1	3,27 kg



Description: Service Dish, Rectangular, c/w wooden platter and removable Cast Iron platter.
Dimension 17x25 cm.

Material / Finishing: Enamelled Cast Iron 1 coat, 1 fire. Beechwood. / Black Color.
Material Thickness: Bottom: 4 mm. Edges: 3 mm. Thickness: 1,8 cm. Cast Iron Plate: 0,5 cm.
•This product don't include souce cups.

Ürün Tanımı: Dikdörtgen Servis Tabacağı, Ahşap altlığı ve Döküm Demir plaka. Ölçü 17x25cm.
Malzeme Kaplama: 1 kat emaye kaplama, 1 fırınlama. Kayın Ağacı. / Siyah Renk.
Malzeme Kalınlıkları: Taban: 4 mm. Kenar: 3 mm. Kalınlık: 1,8 cm. Döküm Demir Plaka: 0,5 cm.

•Bu ürüne sos kapları dahil değildir.

MINI PLATES & DISHES KAPLAR ve TAVALAR

for FAJITA / MEAT / CASSEROLE / BREAKFAST / MEZZE's, APPETIZER, SNACK / SOUFLE / SOUCE
FAJİTA / ET / GÜVEÇ / KAHVALTI / MEZE / SUFLE / SOS

Code / Ürün Kodu	Outer Size / Dış Ebat	Capacity / Kapasite	Portion / Porsiyon	Weight (avr.) / Ağırlık (ort.)
LV HRC 006	w: 12,6 cm l: 24,7 cm h: 1,7 cm	-	1	0,95 kg



Description: Service Dish, Rectangular. Dimension 13x25 cm.
Material / Finishing: Enamelled Cast Iron 1 coat, 1 fire. / Black Color.
Material Thickness: Bottom: 4 mm. Edges: 3 mm.

Ürün Tanımı: Dikdörtgen Servis Tabağı. Ölçü 13 x25 cm.
Malzeme Kaplama: 1 kat emaye kaplama, 1 fırınlama. / Siyah Renk.
Malzeme Kalınlıkları: Taban: 4 mm. Kenar: 3 mm.

Code / Ürün Kodu	Outer Size / Dış Ebat	Capacity / Kapasite	Portion / Porsiyon	Weight (avr.) / Ağırlık (ort.)
LV HRC 006 AS 550	w: 28 cm l: 39,5 cm h: 3,2 cm	-	1	2,02 kg



Description: Service Dish, Rectangular, c/w wooden platter. Dimension 13x25 cm.
Material / Finishing: Enamelled Cast Iron 1 coat, 1 fire. Beechwood. / Black Color.
Material Thickness: Bottom: 4 mm. Edges: 3 mm. Thickness: 1,8 cm.

- This product don't include souce cups.

Ürün Tanımı: Dikdörtgen Servis Tabağı ve Ahşap altlığı. Ölçü 13x25 cm.
Malzeme Kaplama: 1 kat emaye kaplama, 1 fırınlama. Kayın Ağacı. / Siyah Renk.
Malzeme Kalınlıkları: Taban: 4 mm. Kenar: 3 mm. Kalınlık: 1,8 cm.

- Bu ürüne sos kapları dahil değildir.

Code / Ürün Kodu	Outer Size / Dış Ebat	Capacity / Kapasite	Portion / Porsiyon	Weight (avr.) / Ağırlık (ort.)
LV HRC 006 AS 551	w: 28 cm l: 39,5 cm h: 3,2 cm	-	1	2,96 kg



Description: Service Dish, Rectangular, c/w wooden platter and removable Cast Iron platter.
Dimension 13x25 cm.

Material / Finishing: Enamelled Cast Iron 1 coat, 1 fire. Beechwood. / Black Color.
Material Thickness: Bottom: 4 mm. Edges: 3 mm. Thickness: 1,8 cm. Cast Iron Plate: 0,5 cm.

- This product don't include souce cups.

Ürün Tanımı: Dikdörtgen Servis Tabağı, Ahşap altlığı ve Döküm Demir plaka. Ölçü 13x25 cm.
Malzeme Kaplama: 1 kat emaye kaplama, 1 fırınlama. Kayın Ağacı. / Siyah Renk.
Malzeme Kalınlıkları: Taban: 4 mm. Kenar: 3 mm. Kalınlık: 1,8 cm. Döküm Demir Plaka: 0,5 cm.

- Bu ürüne sos kapları dahil değildir.



LAVA

MINI PLATES & DISHES KAPLAR ve TAVALAR

for FAJITA / MEAT / CASSEROLE / BREAKFAST / MEZZE's, APPETIZER, SNACK / SOUFLE / SOUCE
FAJİTA / ET / GÜVEÇ / KAHVALTI / MEZE / SUFLE / SOS

Code / Ürün Kodu	Outer Size / Dış Ebat	Capacity / Kapasite	Portion / Porsiyon	Weight (avr.) / Ağırlık (ort.)
LV HRC 007	w: 19 cm l: 26 cm h: 1,7 cm	0,17 lt	1	1,37 kg



Description: Service Dish, Rectangular. Dimension 19x26 cm.
Material / Finishing: Enamelled Cast Iron 1 coat, 1 fire. / Black Color.
Material Thickness: Bottom: 4 mm. Edges: 3 mm.

Ürün Tanımı: Dikdörtgen Servis Tabağı. Ölçü 19x26 cm.
Malzeme Kaplama: 1 kat emaye kaplama, 1 fırınlama. / Siyah Renk.
Malzeme Kalınlıkları: Taban: 4 mm. Kenar: 3 mm.

Code / Ürün Kodu	Outer Size / Dış Ebat	Capacity / Kapasite	Portion / Porsiyon	Weight (avr.) / Ağırlık (ort.)
LV HRC 007 AS 550	w: 28 cm l: 39,5 cm h: 3,2 cm	0,17 lt	1	2,44 kg



Description: Service Dish, Rectangular, c/w wooden platter. Dimension 19x26 cm.
Material / Finishing: Enamelled Cast Iron 1 coat, 1 fire. Beechwood. / Black Color.
Material Thickness: Bottom: 4 mm. Edges: 3 mm. Thickness: 1,8 cm.

•This product don't include souce cups.

Ürün Tanımı: Dikdörtgen Servis Tabağı ve Ahşap altlığı. Ölçü 19x26 cm.
Malzeme Kaplama: 1 kat emaye kaplama, 1 fırınlama. Kayın Ağacı. / Siyah Renk.
Malzeme Kalınlıkları: Taban: 4 mm. Kenar: 3 mm. Kalınlık: 1,8 cm.

•Bu ürüne sos kapları dahil değildir.

Code / Ürün Kodu	Outer Size / Dış Ebat	Capacity / Kapasite	Portion / Porsiyon	Weight (avr.) / Ağırlık (ort.)
LV HRC 007 AS 551	w: 28 cm l: 39,5 cm h: 3,2 cm	0,17 lt	1	3,38 kg



Description: Service Dish, Rectangular, c/w wooden platter and removable Cast Iron platter.
Dimension 19x26 cm.

Material / Finishing: Enamelled Cast Iron 1 coat, 1 fire. Beechwood. / Black Color.
Material Thickness: Bottom: 4 mm. Edges: 3 mm. Thickness: 1,8 cm. Cast Iron Plate: 0,5 cm.

•This product don't include souce cups.

Ürün Tanımı: Dikdörtgen Servis Tabağı, Ahşap altlığı ve Döküm Demir plaka. Ölçü 19x26cm.
Malzeme Kaplama: 1 kat emaye kaplama, 1 fırınlama. Kayın Ağacı. / Siyah Renk.
Malzeme Kalınlıkları: Taban: 4 mm. Kenar: 3 mm. Kalınlık: 1,8 cm. Döküm Demir Plaka: 0,5 cm.

•Bu ürüne sos kapları dahil değildir.

MINI PLATES & DISHES KAPLAR ve TAVALAR

for FAJITA / MEAT / CASSEROLE / BREAKFAST / MEZZE's, APPETIZER, SNACK / SOUFLE / SOUCE
FAJİTA / ET / GÜVEÇ / KAHVALTI / MEZE / SUFLE / SOS

Code / Ürün Kodu	Outer Size / Dış Ebat	Capacity / Kapasite	Portion / Porsiyon	Weight (avr.) / Ağırlık (ort.)
LV HRC 008	w: 18,3 cm l: 25,3 cm h: 2,5 cm	0,17 lt	1	1,32 kg



Description: Service Dish, Rectangular. Dimension 18x25 cm.
Material / Finishing: Enamelled Cast Iron 1 coat, 1 fire. / Black Color.
Material Thickness: Bottom: 4 mm. Edges: 3 mm.

Ürün Tanımı: Dikdörtgen Servis Tabacağı. Ölçü 18 x25 cm.
Malzeme Kaplama: 1 kat emaye kaplama, 1 fırınlama. / Siyah Renk.
Malzeme Kalınlıkları: Taban: 4 mm. Kenar: 3 mm.

Code / Ürün Kodu	Outer Size / Dış Ebat	Capacity / Kapasite	Portion / Porsiyon	Weight (avr.) / Ağırlık (ort.)
LV HRC 008 AS 550	w: 28 cm l: 39,5 cm h: 3,8 cm	0,17 lt	1	2,39 kg



Description: Service Dish, Rectangular, c/w wooden platter. Dimension 18x25 cm.
Material / Finishing: Enamelled Cast Iron 1 coat, 1 fire. Beechwood. / Black Color.
Material Thickness: Bottom: 4 mm. Edges: 3 mm. Thickness: 1,8 cm.

•This product don't include souce cups.

Ürün Tanımı: Dikdörtgen Servis Tabacağı ve Ahşap altlığı. Ölçü 18x25 cm.
Malzeme Kaplama: 1 kat emaye kaplama, 1 fırınlama. Kayın Ağacı. / Siyah Renk.
Malzeme Kalınlıkları: Taban: 4 mm. Kenar: 3 mm. Kalınlık: 1,8 cm.

•Bu ürüne sos kapları dahil değildir.

Code / Ürün Kodu	Outer Size / Dış Ebat	Capacity / Kapasite	Portion / Porsiyon	Weight (avr.) / Ağırlık (ort.)
LV HRC 008 AS 551	w: 28 cm l: 39,5 cm h: 3,8 cm	0,17 lt	1	3,33 kg



Description: Service Dish, Rectangular, c/w wooden platter and removable Cast Iron platter. Dimension 18x25 cm.
Material / Finishing: Enamelled Cast Iron 1 coat, 1 fire. Beechwood. / Black Color.
Material Thickness: Bottom: 4 mm. Edges: 3 mm. Thickness: 1,8 cm. Cast Iron Plate: 0,5 cm.

•This product don't include souce cups.

Ürün Tanımı: Dikdörtgen Servis Tabacağı, Ahşap altlığı ve Döküm Demir plaka. Ölçü 18x25 cm.
Malzeme Kaplama: 1 kat emaye kaplama, 1 fırınlama. Kayın Ağacı. / Siyah Renk.
Malzeme Kalınlıkları: Taban: 4 mm. Kenar: 3 mm. Kalınlık: 1,8 cm. Döküm Demir Plaka: 0,5 cm.

•Bu ürüne sos kapları dahil değildir.

MINI PLATES & DISHES KAPLAR ve TAVALAR

for FAJITA / MEAT / CASSEROLE / BREAKFAST / MEZZE's, APPETIZER, SNACK / SOUFLE / SOUCE
FAJİTA / ET / GÜVEÇ / KAHVALTI / MEZE / SUFLE / SOS

Code / Ürün Kodu	Outer Size / Dış Ebat	Capacity / Kapasite	Portion / Porsiyon	Weight (avr.) / Ağırlık (ort.)
LV HRC 016	w: 21,5 cm l: 21,5 cm h: 2,4 cm	0,18 lt	1	1,36 kg



Description: Service Dish, Square. Dimension 22x22 cm.
Material / Finishing: Enamelled Cast Iron 1 coat, 1 fire. / Black Color.
Material Thickness: Bottom: 4 mm. Edges: 3 mm.

Ürün Tanımı: Kare Servis Tabakı. Ölçü 22x22 cm.
Malzeme Kaplama: 1 kat emaye kaplama, 1 fırınlama. / Siyah Renk.
Malzeme Kalınlıkları: Taban: 4 mm. Kenar: 3 mm.

Code / Ürün Kodu	Outer Size / Dış Ebat	Capacity / Kapasite	Portion / Porsiyon	Weight (avr.) / Ağırlık (ort.)
LV HRC 016 AS 552	w: 30,5 cm l: 36 cm h: 3,9 cm	0,18 lt	1	2,39 kg



Description: Service Dish, Square, c/w wooden platter. Dimension 22x22 cm.
Material / Finishing: Enamelled Cast Iron 1 coat, 1 fire. Beechwood. / Black Color.
Material Thickness: Bottom: 4 mm. Edges: 3 mm. Thickness: 1,8 cm.

• This product don't include souce cups.

Ürün Tanımı: Kare Servis Tabakı ve Ahşap altlığı. Ölçü 22x22 cm.
Malzeme Kaplama: 1 kat emaye kaplama, 1 fırınlama. Kayın Ağacı. / Siyah Renk.
Malzeme Kalınlıkları: Taban: 4 mm. Kenar: 3 mm. Kalınlık: 1,8 cm.

• Bu ürüne sos kapları dahil değildir.

Code / Ürün Kodu	Outer Size / Dış Ebat	Capacity / Kapasite	Portion / Porsiyon	Weight (avr.) / Ağırlık (ort.)
LV HRC 016 AS 553	w: 30,5 cm l: 36 cm h: 3,9 cm	0,18 lt	1	3,42 kg



Description: Service Dish, Rectangular, c/w wooden platter and removable Cast Iron platter.
Dimension 22x22 cm.

Material / Finishing: Enamelled Cast Iron 1 coat, 1 fire. Beechwood. / Black Color.
Material Thickness: Bottom: 4 mm. Edges: 3 mm. Thickness: 1,8 cm. Cast Iron Plate: 0,5 cm.

• This product don't include souce cups.

Ürün Tanımı: Dikdörtgen Servis Tabakı, Ahşap altlığı ve Döküm Demir plaka. Ölçü 22x22 cm.
Malzeme Kaplama: 1 kat emaye kaplama, 1 fırınlama. Kayın Ağacı. / Siyah Renk.
Malzeme Kalınlıkları: Taban: 4 mm. Kenar: 3 mm. Kalınlık: 1,8 cm. Döküm Demir Plaka: 0,5 cm.

• Bu ürüne sos kapları dahil değildir.



MINI PLATES & DISHES KAPLAR ve TAVALAR

for FAJITA / MEAT / CASSEROLE / BREAKFAST / MEZZE's, APPETIZER, SNACK / SOUFLE / SOUCE
FAJİTA / ET / GÜVEÇ / KAHVALTI / MEZE / SUFLE / SOS

Code / Ürün Kodu	Outer Size / Dış Ebat	Capacity / Kapasite	Portion / Porsiyon	Weight (avr.) / Ağırlık (ort.)
LV HRC 009	w: 18 cm l: 25 cm h: 2,5 cm	0,12 lt	1	0,99 kg



Description: Service Dish, Oval. Dimension 18x25 cm.
Material / Finishing: Enamelled Cast Iron 1 coat, 1 fire. / Black Color.
Material Thickness: Bottom: 4 mm. Edges: 3 mm.

Ürün Tanımı: Oval Servis Tabagi. Ölçü 18 x25 cm.
Malzeme Kaplama: 1 kat emaye kaplama, 1 fırınlama. / Siyah Renk.
Malzeme Kalınlıkları: Taban: 4 mm. Kenar: 3 mm.

Code / Ürün Kodu	Outer Size / Dış Ebat	Capacity / Kapasite	Portion / Porsiyon	Weight (avr.) / Ağırlık (ort.)
LV HRC 009 AS 550	w: 28 cm l: 39,5 cm h: 4 cm	0,12 lt	1	2,32 kg



Description: Service Dish, Oval, c/w wooden platter. Dimension 18x25 cm.
Material / Finishing: Enamelled Cast Iron 1 coat, 1 fire. Beechwood. / Black Color.
Material Thickness: Bottom: 4 mm. Edges: 3 mm. Thickness: 1,8 cm.

•This product don't include souce cups.

Ürün Tanımı: Oval Servis Tabagi ve Ahşap altlığı. Ölçü 18x25 cm.
Malzeme Kaplama: 1 kat emaye kaplama, 1 fırınlama. Kayın Ağacı. / Siyah Renk.
Malzeme Kalınlıkları: Taban: 4 mm. Kenar: 3mm. Kalınlık: 1,8 cm.

•Bu ürüne sos kapları dahil değildir.

Code / Ürün Kodu	Outer Size / Dış Ebat	Capacity / Kapasite	Portion / Porsiyon	Weight (avr.) / Ağırlık (ort.)
LV HRC 009 AS 551	w: 28 cm l: 39,5 cm h: 4 cm	0,12 lt	1	2,85 kg



Description: Service Dish, Oval, c/w wooden platter and removable Cast Iron platter.
Dimension 18x25 cm.
Material / Finishing: Enamelled Cast Iron 1 coat, 1 fire. Beechwood. / Black Color.
Material Thickness: Bottom: 4 mm. Edges: 3 mm. Thickness: 1,8 cm. Cast Iron: 0,5 cm.

•This product don't include souce cups.

Ürün Tanımı: Oval Servis Tabagi, Ahşap altlığı ve Döküm demir plaka. Ölçü 18x25 cm.
Malzeme Kaplama: 1 kat emaye kaplama, 1 fırınlama. Kayın Ağacı. / Siyah Renk.
Malzeme Kalınlıkları: Taban: 4 mm. Kenar: 3 mm. Kalınlık: 1,8 cm. Döküm Demir Plaka: 0,5 cm.

•Bu ürüne sos kapları dahil değildir.

MINI PLATES & DISHES KAPLAR ve TAVALAR

for FAJITA / MEAT / CASSEROLE / BREAKFAST / MEZZE's, APPETIZER, SNACK / SOUFLE / SOUCE
FAJİTA / ET / GÜVEÇ / KAHVALTI / MEZE / SUFLE / SOS

Code / Ürün Kodu	Outer Size / Dış Ebat	Capacity / Kapasite	Portion / Porsiyon	Weight (avr.) / Ağırlık (ort.)
LV HRC 022	Ø: 22 cm h: 2,5 cm	0,14 lt	1	1,11kg



Description: Service Dish, Round. Diameter (Ø)22 cm.
Material / Finishing: Enamelled Cast Iron 1 coat, 1 fire. / Black Color.
Material Thickness: Bottom: 4 mm. Edges: 3 mm.

Ürün Tanımı: Yuvarlak Servis Tabağı. Çap (Ø)22 cm.
Malzeme Kaplama: 1 kat emaye kaplama, 1 fırınlama. / Siyah Renk.
Malzeme Kalınlıkları: Taban: 4 mm. Kenar: 3 mm.

Code / Ürün Kodu	Outer Size / Dış Ebat	Capacity / Kapasite	Portion / Porsiyon	Weight (avr.) / Ağırlık (ort.)
LV HRC 022 AS 556	w: 28 cm l: 39,5 cm h: 3,9 cm	0,14 lt	1	2,16 kg



Description: Service Dish, Round, c/w wooden platter. Diameter (Ø)22 cm.
Material / Finishing: Enamelled Cast Iron 1 coat, 1 fire. Beechwood. / Black Color.
Material Thickness: Bottom: 4 mm. Edges: 3 mm. Thickness: 1,8 cm.

•This product don't include souce cups.

Ürün Tanımı: Yuvarlak Servis Tabağı ve Ahşap altlığı. Çap (Ø)22 cm.
Malzeme Kaplama: 1 kat emaye kaplama, 1 fırınlama. Kayın Ağacı. / Siyah Renk.
Malzeme Kalınlıkları: Taban: 4 mm. Kenar: 3 mm. Kalınlık: 1,8 cm.

•Bu ürüne sos kapları dahil değildir.

Code / Ürün Kodu	Outer Size / Dış Ebat	Capacity / Kapasite	Portion / Porsiyon	Weight (avr.) / Ağırlık (ort.)
LV HRC 022 AS 557	w: 28 cm l: 39,5 cm h: 3,9 cm	0,14 lt	1	3,10 kg



Description: Service Dish, Round, c/w wooden platter and removable Cast Iron platter.
Diameter (Ø)22 cm.
Material / Finishing: Enamelled Cast Iron 1 coat, 1 fire. Beechwood. / Black Color.
Material Thickness: Bottom: 4 mm. Edges: 3 mm. Thickness: 1,8 cm. Cast Iron Plate: 0,5 cm.

•This product don't include souce cups.

Ürün Tanımı: Yuvarlak Servis Tabağı, Ahşap altlığı ve Döküm Demir plaka. Çap (Ø)22 cm.
Malzeme Kaplama: 1 kat emaye kaplama, 1 fırınlama. Kayın Ağacı. / Siyah Renk.
Malzeme Kalınlıkları: Taban: 4 mm. Kenar: 3 mm. Kalınlık: 1,8 cm. Döküm Demir Plaka: 0,5 cm.

•Bu ürüne sos kapları dahil değildir.

MINI PLATES & DISHES KAPLAR ve TAVALAR

for FAJITA / MEAT / CASSEROLE / BREAKFAST / MEZZE's, APPETIZER, SNACK / SOUFLE / SOUCE
FAJİTA / ET / GÜVEÇ / KAHVALTI / MEZE / SUFLE / SOS

Code / Ürün Kodu	Outer Size / Dış Ebat	Capacity / Kapasite	Portion / Porsiyon	Weight (avr.) / Ağırlık (ort.)
LV HRC 010	w: 18,2 cm l: 26,5 cm h: 4,4 cm	-	1	1,34 kg



Description: Service Dish, Rectangular. Dimension 18x27 cm.
Material / Finishing: Enamelled Cast Iron 1 coat, 1 fire. / Black Color.
Material Thickness: Bottom: 4 mm. Edges: 3 mm.

Ürün Tanımı: Dikdörtgen Servis Tabacağı. Ölçü 18 x27 cm.
Malzeme Kaplama: 1 kat emaye kaplama, 1 fırınlama. / Siyah Renk.
Malzeme Kalınlıkları: Taban: 4 mm. Kenar: 3 mm.

Code / Ürün Kodu	Outer Size / Dış Ebat	Capacity / Kapasite	Portion / Porsiyon	Weight (avr.) / Ağırlık (ort.)
LV HRC 010 AS 550	w: 28 cm l: 39,5 cm h: 3,7 cm	-	1	2,41 kg



Description: Service Dish, Rectangular, c/w wooden platter. Dimension 18x27 cm.
Material / Finishing: Enamelled Cast Iron 1 coat, 1 fire. Beechwood. / Black Color.
Material Thickness: Bottom: 4 mm. Edges: 3 mm. Thickness: 1,8 cm.

• This product don't include souce cups.

Ürün Tanımı: Dikdörtgen Servis Tabacağı ve Ahşap altlığı. Ölçü 18x27 cm.
Malzeme Kaplama: 1 kat emaye kaplama, 1 fırınlama. Kayın Ağacı. / Siyah Renk.
Malzeme Kalınlıkları: Taban: 4 mm. Kenar: 3 mm. Kalınlık: 1,8 cm.

• Bu ürüne sos kapları dahil değildir.

Code / Ürün Kodu	Outer Size / Dış Ebat	Capacity / Kapasite	Portion / Porsiyon	Weight (avr.) / Ağırlık (ort.)
LV HRC 010 AS 551	w: 28 cm l: 39,5 cm h: 3,7 cm	-	1	3,35 kg



Description: Service Dish, Rectangular, c/w wooden platter and removable Cast Iron platter.
Dimension 18x27 cm.

Material / Finishing: Enamelled Cast Iron 1 coat, 1 fire. Beechwood. / Black Color.
Material Thickness: Bottom: 4 mm. Edges: 3 mm. Thickness: 1,8cm. Cast Iron Plate: 0,5 cm.

• This product don't include souce cups.

Ürün Tanımı: Dikdörtgen Servis Tabacağı, Ahşap altlığı ve Döküm Demir plaka. Ölçü 18x27 cm.
Malzeme Kaplama: 1 kat emaye kaplama, 1 fırınlama. Kayın Ağacı. / Siyah Renk.
Malzeme Kalınlıkları: Taban: 4 mm. Kenar: 3 mm. Kalınlık: 1,8 cm. Döküm Demir Plaka: 0,5 cm.

• Bu ürüne sos kapları dahil değildir.

MINI PLATES & DISHES KAPLAR ve TAVALAR

for FAJITA / MEAT / CASSEROLE / BREAKFAST / MEZZE's, APPETIZER, SNACK / SOUFLE / SOUCE
FAJİTA / ET / GÜVEÇ / KAHVALTI / MEZE / SUFLE / SOS

Code / Ürün Kodu	Outer Size / Dış Ebat	Capacity / Kapasite	Portion / Porsiyon	Weight (avr.) / Ağırlık (ort.)
LVHRC 011	w: 19 cm l: 26 cm h: 2,2 cm	0,16 lt	1	1,37 kg



Description: Service Dish, Rectangular. Dimension 19x26 cm.
Material / Finishing: Enamelled Cast Iron 1 coat, 1 fire. / Black Color.
Material Thickness: Bottom: 4 mm. Edges: 3 mm.

Ürün Tanımı: Dikdörtgen Servis Tabacağı. Ölçü 19 x26 cm.
Malzeme Kaplama: 1 kat emaye kaplama, 1 fırınlama. / Siyah Renk.
Malzeme Kalınlıkları: Taban: 4 mm. Kenar: 3 mm.

Code / Ürün Kodu	Outer Size / Dış Ebat	Capacity / Kapasite	Portion / Porsiyon	Weight (avr.) / Ağırlık (ort.)
LVHRC 011 AS 550	w: 28 cm l: 39,5 cm h: 3,7 cm	0,16 lt	1	2,43 kg



Description: Service Dish, Rectangular, c/w wooden platter. Dimension 19x26cm.
Material / Finishing: Enamelled Cast Iron 1 coat, 1 fire. Beechwood. / Black Color.
Material Thickness: Bottom: 4 mm. Edges: 3 mm. Thickness: 1,8 cm.

•This product don't include souce cups.

Ürün Tanımı: Dikdörtgen Servis Tabacağı ve Ahşap altlığı. Ölçü 19x26cm.
Malzeme Kaplama: 1 kat emaye kaplama, 1 fırınlama. Kayın Ağacı. / Siyah Renk.
Malzeme Kalınlıkları: Taban: 4 mm. Kenar: 3 mm. Kalınlık: 1,8 cm.

•Bu ürüne sos kapları dahil değildir.

Code / Ürün Kodu	Outer Size / Dış Ebat	Capacity / Kapasite	Portion / Porsiyon	Weight (avr.) / Ağırlık (ort.)
LVHRC 011 AS 551	w: 28 cm l: 39,5 cm h: 3,7 cm	0,16 lt	1	3,38 kg



Description: Service Dish, Rectangular, c/w wooden platter and removable Cast Iron platter.
Dimension 19x26 cm.

Material / Finishing: Enamelled Cast Iron 1 coat, 1 fire. Beechwood. / Black Color.
Material Thickness: Bottom: 4 mm. Edges: 3 mm. Thickness: 1,8 cm. Cast Iron Plate: 0,5 cm.

•This product don't include souce cups.

Ürün Tanımı: Dikdörtgen Servis Tabacağı, Ahşap altlığı ve Döküm Demir plaka. Ölçü 19x26 cm.
Malzeme Kaplama: 1 kat emaye kaplama, 1 fırınlama. Kayın Ağacı. / Siyah Renk.

Malzeme Kalınlıkları: Taban: 4 mm. Kenar: 3 mm. Kalınlık: 1,8 cm. Döküm Demir Plaka: 0,5 cm.

•Bu ürüne sos kapları dahil değildir.

MINI PLATES & DISHES KAPLAR ve TAVALAR

for FAJITA / MEAT / CASSEROLE / BREAKFAST / MEZZE's, APPETIZER, SNACK / SOUFLE / SOUCE
FAJİTA / ET / GÜVEÇ / KAHVALTI / MEZE / SUFLE / SOS

Code / Ürün Kodu	Outer Size / Dış Ebat	Capacity / Kapasite	Portion / Porsiyon	Weight (avr.) / Ağırlık (ort.)
LV HRC 013	w: 19cm l: 26cm h: 1,7cm	0,17 lt	1	1,40 kg



Description: Service Dish, Rectangular. Dimension 19x26cm.
Material / Finishing: Enamelled Cast Iron 1 coat, 1 fire. / Black Color.
Material Thickness: Bottom: 4mm. Edges: 3mm.

Ürün Tanımı: Dikdörtgen Servis Tabacağı. Ölçü 19x26cm.
Malzeme Kaplama: 1 kat emaye kaplama, 1 fırınlama. / Siyah Renk.
Malzeme Kalınlıkları: Taban: 4mm. Kenar: 3mm.

Code / Ürün Kodu	Outer Size / Dış Ebat	Capacity / Kapasite	Portion / Porsiyon	Weight (avr.) / Ağırlık (ort.)
LV HRC 013 AS 550	w: 28cm l: 39,5cm h: 3,2cm	0,17 lt	1	2,46 kg



Description: Service Dish, Rectangular, c/w wooden platter. Dimension 19x26cm.
Material / Finishing: Enamelled Cast Iron 1 coat, 1 fire. Beechwood. / Black Color.
Material Thickness: Bottom: 4mm. Edges: 3mm. Thickness: 1,8cm.

•This product don't include souce cups.

Ürün Tanımı: Dikdörtgen Servis Tabacağı ve Ahşap altlığı. Ölçü 19x26cm.
Malzeme Kaplama: 1 kat emaye kaplama, 1 fırınlama. Kayın Ağacı. / Siyah Renk.
Malzeme Kalınlıkları: Taban: 4mm. Kenar: 3mm. Kalınlık: 1,8cm.

•Bu ürüne sos kapları dahil değildir.

Code / Ürün Kodu	Outer Size / Dış Ebat	Capacity / Kapasite	Portion / Porsiyon	Weight (avr.) / Ağırlık (ort.)
LV HRC 013 AS 551	w: 28cm l: 39,5cm h: 3,2cm	0,17 lt	1	3,41 kg



Description: Service Dish, Rectangular, c/w wooden platter and removable Cast Iron platter.
Dimension 19x26cm.

Material / Finishing: Enamelled Cast Iron 1 coat, 1 fire. Beechwood. / Black Color.
Material Thickness: Bottom: 4mm. Edges: 3mm. Thickness: 1,8cm. Cast Iron Plate: 0,5cm.

•This product don't include souce cups.

Ürün Tanımı: Dikdörtgen Servis Tabacağı, Ahşap altlığı ve Döküm Demir plaka. Ölçü 19x26cm.
Malzeme Kaplama: 1 kat emaye kaplama, 1 fırınlama. Kayın Ağacı. / Siyah Renk.
Malzeme Kalınlıkları: Taban: 4mm. Kenar: 3mm. Kalınlık: 1,8cm. Döküm Demir Plaka: 0,5cm.

•Bu ürüne sos kapları dahil değildir.

MINI PLATES & DISHES KAPLAR ve TAVALAR

for FAJITA / MEAT / CASSEROLE / BREAKFAST / MEZZE's, APPETIZER, SNACK / SOUFLE / SOUCE
FAJİTA / ET / GÜVEÇ / KAHVALTI / MEZE / SUFLE / SOS

Code / Ürün Kodu	Outer Size / Dış Ebat	Capacity / Kapasite	Portion / Porsiyon	Weight (avr.) / Ağırlık (ort.)
LV HRC 015	w: 18,8 cm l: 24,8 cm h: 1,8 cm	0,18 lt	1	1,25 kg



Description: Service Dish, Rectangular. Dimension 18x25 cm.
Material / Finishing: Enamelled Cast Iron 1 coat, 1 fire. / Black Color.
Material Thickness: Bottom: 4 mm. Edges: 3 mm.

Ürün Tanımı: Dikdörtgen Servis Tabacağı. Ölçü 18x25 cm.
Malzeme Kaplama: 1 kat emaye kaplama, 1 fırınlama. / Siyah Renk.
Malzeme Kalınlıkları: Taban: 4 mm. Kenar: 3 mm.

Code / Ürün Kodu	Outer Size / Dış Ebat	Capacity / Kapasite	Portion / Porsiyon	Weight (avr.) / Ağırlık (ort.)
LV HRC 015 AS 550	w: 28 cm l: 39,5 cm h: 3,3 cm	0,18 lt	1	2,32 kg



Description: Service Dish, Rectangular, c/w wooden platter. Dimension 18x25 cm.
Material / Finishing: Enamelled Cast Iron 1 coat, 1 fire. Beechwood. / Black Color.
Material Thickness: Bottom: 4 mm. Edges: 3 mm. Thickness: 1,8 cm.

• This product don't include souce cups.

Ürün Tanımı: Dikdörtgen Servis Tabacağı ve Ahşap altlığı. Ölçü 18x25 cm.
Malzeme Kaplama: 1 kat emaye kaplama, 1 fırınlama. Kayın Ağacı. / Siyah Renk.
Malzeme Kalınlıkları: Taban: 4 mm. Kenar: 3 mm. Kalınlık: 1,8 cm.

• Bu ürüne sos kapları dahil değildir.

Code / Ürün Kodu	Outer Size / Dış Ebat	Capacity / Kapasite	Portion / Porsiyon	Weight (avr.) / Ağırlık (ort.)
LV HRC 015 AS 551	w: 28cm l: 39,5cm h: 3,3cm	0,18 lt	1	3,26 kg



Description: Service Dish, Rectangular, c/w wooden platter and removable Cast Iron platter.
Dimension 18x25cm.

Material / Finishing: Enamelled Cast Iron 1 coat, 1 fire. Beechwood. / Black Color.
Material Thickness: Bottom: 4mm. Edges: 3mm. Thickness: 1,8cm. Cast Iron Plate: 0,5cm.

• This product don't include souce cups.

Ürün Tanımı: Dikdörtgen Servis Tabacağı, Ahşap altlığı ve Döküm Demir plaka. Ölçü 18x25cm.
Malzeme Kaplama: 1 kat emaye kaplama, 1 fırınlama. Kayın Ağacı. / Siyah Renk.

Malzeme Kalınlıkları: Taban: 4mm. Kenar: 3mm. Kalınlık: 1,8cm. Döküm Demir Plaka: 0,5cm.

• Bu ürüne sos kapları dahil değildir.

MINI PLATES & DISHES KAPLAR ve TAVALAR

for FAJITA / MEAT / CASSEROLE / BREAKFAST / MEZZE's, APPETIZER, SNACK / SOUFLE / SOUCE
FAJİTA / ET / GÜVEÇ / KAHVALTI / MEZE / SUFLE / SOS

Code / Ürün Kodu	Outer Size / Dış Ebat	Capacity / Kapasite	Portion / Porsiyon	Weight (avr.) / Ağırlık (ort.)
LV HRC 019	w: 17,5 cm l: 27,5 cm h: 1,7 cm	0,21 lt	1	1,29 kg



Description: Service Dish, Oval. Dimension 18x28 cm.
Material / Finishing: Enamelled Cast Iron 1 coat, 1 fire. / Black Color.
Material Thickness: Bottom: 4 mm. Edges: 3 mm.

Ürün Tanımı: Oval Servis Tabagi. Ölçü 18x28 cm.
Malzeme Kaplama: 1 kat emaye kaplama, 1 fırınlama. / Siyah Renk.
Malzeme Kalınlıkları: Taban: 4 mm. Kenar: 3 mm.

Code / Ürün Kodu	Outer Size / Dış Ebat	Capacity / Kapasite	Portion / Porsiyon	Weight (avr.) / Ağırlık (ort.)
LV HRC 019 AS 554	w: 28 cm l: 39,5 cm h: 3,2 cm	0,21 lt	1	2,35 kg



Description: Service Dish, Oval, c/w wooden platter. Dimension 18x28 cm.
Material / Finishing: Enamelled Cast Iron 1 coat, 1 fire. Beechwood. / Black Color.
Material Thickness: Bottom: 4 mm. Edges: 3 mm. Thickness: 1,8 cm.

• This product don't include souce cups.

Ürün Tanımı: Oval Servis Tabagi ve Ahşap altlığı. Ölçü 18x28 cm.
Malzeme Kaplama: 1 kat emaye kaplama, 1 fırınlama. Kayın Ağacı. / Siyah Renk.
Malzeme Kalınlıkları: Taban: 4 mm. Kenar: 3 mm. Kalınlık: 1,8 cm.

• Bu ürüne sos kapları dahil değildir.

Code / Ürün Kodu	Outer Size / Dış Ebat	Capacity / Kapasite	Portion / Porsiyon	Weight (avr.) / Ağırlık (ort.)
LV HRC 019 AS 555	w: 28 cm l: 39,5 cm h: 3,9 cm	0,21 lt	1	3,87 kg



Description: Service Dish, Oval, c/w wooden platter and removable Cast Iron platter.
Dimension 18x28 cm.

Material / Finishing: Enamelled Cast Iron 1 coat, 1 fire. Beechwood. / Black Color.
Material Thickness: Bottom: 4 mm. Edges: 3 mm. Thickness: 1,8 cm. Cast Iron Plate: 0,5 cm.

• This product don't include souce cups.

Ürün Tanımı: Oval Servis Tabagi, Ahşap altlığı ve Döküm Demir plaka. Ölçü 18x28 cm.
Malzeme Kaplama: 1 kat emaye kaplama, 1 fırınlama. Kayın Ağacı. / Siyah Renk.
Malzeme Kalınlıkları: Taban: 4 mm. Kenar: 3 mm. Kalınlık: 1,8 cm. Döküm Demir Plaka: 0,5 cm.

• Bu ürüne sos kapları dahil değildir.

MINI PLATES & DISHES KAPLAR ve TAVALAR

for FAJITA / MEAT / CASSEROLE / BREAKFAST / MEZZE's, APPETIZER, SNACK / SOUFLE / SOUCE
FAJİTA / ET / GÜVEÇ / KAHVALTI / MEZE / SUFLE / SOS

Code / Ürün Kodu	Outer Size / Dış Ebat	Capacity / Kapasite	Portion / Porsiyon	Weight (avr.) / Ağırlık (ort.)
LV HRC 023	Ø: 17,2cm h:1,4cm	0,05 lt	1	0,72 kg



Description: Service Dish, Round. Diameter (Ø)17cm.
Material / Finishing: Enamelled Cast Iron 1 coat, 1 fire. / Black Color.
Material Thickness: Bottom: 4mm. Edges: 3mm.

Ürün Tanımı: Yuvarlak Servis Tabağı. Çap (Ø)17cm.
Malzeme Kaplama: 1 kat emaye kaplama, 1 fırınlama. / Siyah Renk.
Malzeme Kalınlıkları: Taban: 4mm. Kenar: 3mm.

Code / Ürün Kodu	Outer Size / Dış Ebat	Capacity / Kapasite	Portion / Porsiyon	Weight (avr.) / Ağırlık (ort.)
LV HRC 023 AS 556	w: 28 cm l: 39,5 cm h: 2,9 cm	0,05 lt	1	1,77 kg



Description: Service Dish, Round, c/w wooden platter. Diameter (Ø)17 cm.
Material / Finishing: Enamelled Cast Iron 1 coat, 1 fire. Beechwood. / Black Color.
Material Thickness: Bottom: 4 mm. Edges: 3 mm. Thickness: 1,8 cm.

•This product don't include souce cups.

Ürün Tanımı: Yuvarlak Servis Tabağı ve Ahşap altlığı. Çap (Ø)17 cm.
Malzeme Kaplama: 1 kat emaye kaplama, 1 fırınlama. Kayın Ağacı. / Siyah Renk.
Malzeme Kalınlıkları: Taban: 4 mm. Kenar: 3 mm. Kalınlık: 1,8 cm.

•Bu ürüne sos kapları dahil değildir.

Code / Ürün Kodu	Outer Size / Dış Ebat	Capacity / Kapasite	Portion / Porsiyon	Weight (avr.) / Ağırlık (ort.)
LV HRC 023 AS 557	w: 28 cm l: 39,5 cm h: 2,9 cm	0,05 lt	1	2,71 kg



Description: Service Dish, Round, c/w wooden platter and removable Cast Iron platter.
Diameter (Ø)17cm.
Material / Finishing: Enamelled Cast Iron 1 coat, 1 fire. Beechwood. / Black Color.
Material Thickness: Bottom: 4 mm. Edges: 3 mm. Thickness: 1,8cm. Cast Iron Plate: 0,5 cm.

•This product don't include souce cups.

Ürün Tanımı: Yuvarlak Servis Tabağı, Ahşap altlığı ve Döküm Demir plaka. Çap (Ø)17 cm.
Malzeme Kaplama: 1 kat emaye kaplama, 1 fırınlama. Kayın Ağacı. / Siyah Renk.
Malzeme Kalınlıkları: Taban: 4 mm. Kenar: 3 mm. Kalınlık: 1,8 cm. Döküm Demir Plaka: 0,5 cm.

•Bu ürüne sos kapları dahil değildir.

MINI PLATES & DISHES KAPLAR ve TAVALAR

for FAJITA / MEAT / CASSEROLE / BREAKFAST / MEZZE's, APPETIZER, SNACK / SOUFLE / SOUCE
FAJİTA / ET / GÜVEÇ / KAHVALTI / MEZE / SUFLE / SOS

Code / Ürün Kodu	Outer Size / Dış Ebat	Capacity / Kapasite	Portion / Porsiyon	Weight (avr.) / Ağırlık (ort.)
LV HRC 024	w: 21,3cm l: 21,3cm h: 2,8cm	0,14 lt	1	1,24 kg



Description: Service Dish, Square. Dimension 21x21cm.
Material / Finishing: Enamelled Cast Iron 1 coat, 1 fire. / Black Color.
Material Thickness: Bottom: 4mm. Edges: 3mm.

Ürün Tanımı: Kare Servis Tabağı. Ölçü 21x2 cm.
Malzeme Kaplama: 1 kat emaye kaplama, 1 fırınlama. / Siyah Renk.
Malzeme Kalınlıkları: Taban: 4mm. Kenar: 3mm.

Code / Ürün Kodu	Outer Size / Dış Ebat	Capacity / Kapasite	Portion / Porsiyon	Weight (avr.) / Ağırlık (ort.)
LV HRC 024 AS 556	w: 28cm l: 39,5cm h: 4,3cm	0,14 lt	1	2,29 kg



Description: Service Dish, Square, c/w wooden platter. Dimension 21x21cm.
Material / Finishing: Enamelled Cast Iron 1 coat, 1 fire. Beechwood. / Black Color.
Material Thickness: Bottom: 4mm. Edges: 3mm. Thickness: 1,8cm.

•This product don't include souce cups.

Ürün Tanımı: Kare Servis Tabağı ve Ahşap altlığı. Ölçü 21x21cm.
Malzeme Kaplama: 1 kat emaye kaplama, 1 fırınlama. Kayın Ağacı. / Siyah Renk.
Malzeme Kalınlıkları: Taban: 4mm. Kenar: 3mm. Kalınlık: 1,8cm.

•Bu ürüne sos kapları dahil değildir.

Code / Ürün Kodu	Outer Size / Dış Ebat	Capacity / Kapasite	Portion / Porsiyon	Weight (avr.) / Ağırlık (ort.)
LV HRC 024 AS 557	w: 28cm l: 39,5cm h: 4,3cm	0,14 lt	1	3,23 kg



Description: Service Dish, Square, c/w wooden platter and removable Cast Iron platter.
Dimension 21x21cm.

Material / Finishing: Enamelled Cast Iron 1 coat, 1 fire. Beechwood. / Black Color.
Material Thickness: Bottom: 4mm. Edges: 3mm. Thickness: 1,8cm. Cast Iron Plate: 0,5cm.

•This product don't include souce cups.

Ürün Tanımı: Kare Servis Tabağı, Ahşap altlığı ve Döküm Demir plaka. Ölçü 21x21cm.
Malzeme Kaplama: 1 kat emaye kaplama, 1 fırınlama. Kayın Ağacı. / Siyah Renk.
Malzeme Kalınlıkları: Taban: 4mm. Kenar: 3mm. Kalınlık: 1,8cm. Döküm Demir Plaka: 0,5cm.

•Bu ürüne sos kapları dahil değildir.



MINI PLATES & DISHES KAPLAR ve TAVALAR

for FAJITA / MEAT / CASSEROLE / BREAKFAST / MEZZE's, APPETIZER, SNACK / SOUFLE / SOUCE
FAJİTA / ET / GÜVEÇ / KAHVALTI / MEZE / SUFLE / SOS

Code / Ürün Kodu	Outer Size / Dış Ebat	Capacity / Kapasite	Portion / Porsiyon	Weight (avr.) / Ağırlık (ort.)
LV HRC 026	Ø: 24,5cm h:1,8cm	0,14 lt	1	1,29 kg



Description: Service Dish, Round. Diameter (Ø)24cm.
Material / Finishing: Enamelled Cast Iron 1 coat, 1 fire. / Black Color.
Material Thickness: Bottom: 4mm. Edges: 3mm.

Ürün Tanımı: Yuvarlak Servis Tabağı. Çap (Ø)24cm.
Malzeme Kaplama: 1 kat emaye kaplama, 1 fırınlama. / Siyah Renk.
Malzeme Kalınlıkları: Taban: 4mm. Kenar: 3mm.

Code / Ürün Kodu	Outer Size / Dış Ebat	Capacity / Kapasite	Portion / Porsiyon	Weight (avr.) / Ağırlık (ort.)
LV HRC 026 AS 556	w: 28cm l: 39,5cm h: 3,3cm	0,14 lt	1	2,34 kg



Description: Service Dish, Round, c/w wooden platter. Diameter (Ø)24 cm.
Material / Finishing: Enamelled Cast Iron 1 coat, 1 fire. Beechwood. / Black Color.
Material Thickness: Bottom: 4mm. Edges: 3mm. Thickness: 1,8cm.

•This product don't include souce cups.

Ürün Tanımı: Yuvarlak Servis Tabağı ve Ahşap altlığı. Çap (Ø)24cm.
Malzeme Kaplama: 1 kat emaye kaplama, 1 fırınlama. Kayın Ağacı. / Siyah Renk.
Malzeme Kalınlıkları: Taban: 4mm. Kenar: 3mm. Kalınlık: 1,8cm.

•Bu ürüne sos kapları dahil değildir.

Code / Ürün Kodu	Outer Size / Dış Ebat	Capacity / Kapasite	Portion / Porsiyon	Weight (avr.) / Ağırlık (ort.)
LV HRC 026 AS 557	w: 28cm l: 39,5cm h: 3,3cm	0,14 lt	1	3,28 kg



Description: Service Dish, Round, c/w wooden platter and removable Cast Iron platter.
Diameter (Ø)24cm.
Material / Finishing: Enamelled Cast Iron 1 coat, 1 fire. Beechwood. / Black Color.
Material Thickness: Bottom: 4mm. Edges: 3mm. Thickness: 1,8cm. Cast Iron Plate: 0,5cm.

•This product don't include souce cups.

Ürün Tanımı: Yuvarlak Servis Tabağı, Ahşap altlığı ve Döküm Demir plaka. Çap (Ø)24cm.
Malzeme Kaplama: 1 kat emaye kaplama, 1 fırınlama. Kayın Ağacı. / Siyah Renk.
Malzeme Kalınlıkları: Taban: 4mm. Kenar: 3mm. Kalınlık: 1,8cm. Döküm Demir Plaka: 0,5cm.

•Bu ürüne sos kapları dahil değildir.



MINI PLATES & DISHES KAPLAR ve TAVALAR

for FAJITA / MEAT / CASSEROLE / BREAKFAST / MEZZE's, APPETIZER, SNACK / SOUFLE / SOUCE
FAJİTA / ET / GÜVEÇ / KAHVALTI / MEZE / SUFLE / SOS

Code / Ürün Kodu	Outer Size / Dış Ebat	Capacity / Kapasite	Portion / Porsiyon	Weight (avr.) / Ağırlık (ort.)
LV HRC 028	w: 21,6 cm l: 24,5 cm h: 2,2 cm	-	1	1,06 kg



Description: Service Dish, Round. Diameter (Ø) 21 cm.
Material / Finishing: Enamelled Cast Iron 1 coat, 1 fire. / Black Color.
Material Thickness: Bottom: 4 mm. Edges: 3 mm.

Ürün Tanımı: Yuvarlak Servis Tabağı. Çap (Ø) 21 cm.
Malzeme Kaplama: 1 kat emaye kaplama, 1 fırınlama. / Siyah Renk.
Malzeme Kalınlıkları: Taban: 4 mm. Kenar: 3 mm.

Code / Ürün Kodu	Outer Size / Dış Ebat	Capacity / Kapasite	Portion / Porsiyon	Weight (avr.) / Ağırlık (ort.)
LV HRC 028 AS 556	w: 28 cm l: 39,5 cm h: 3,7 cm	-	1	2,11 kg



Description: Service Dish, Round, c/w wooden platter. Diameter (Ø) 21 cm.
Material / Finishing: Enamelled Cast Iron 1 coat, 1 fire. Beechwood. / Black Color.
Material Thickness: Bottom: 4 mm. Edges: 3 mm. Thickness: 1,8 cm.

• This product don't include sauce cups.

Ürün Tanımı: Yuvarlak Servis Tabağı ve Ahşap altlığı. Çap (Ø) 21 cm.
Malzeme Kaplama: 1 kat emaye kaplama, 1 fırınlama. Kayın Ağacı. / Siyah Renk.
Malzeme Kalınlıkları: Taban: 4 mm. Kenar: 3 mm. Kalınlık: 1,8 cm.

• Bu ürüne sos kapları dahil değildir.

Code / Ürün Kodu	Outer Size / Dış Ebat	Capacity / Kapasite	Portion / Porsiyon	Weight (avr.) / Ağırlık (ort.)
LV HRC 028 AS 557	w: 28 cm l: 39,5 cm h: 3,7 cm	-	1	3,06 kg



Description: Service Dish, Round, c/w wooden platter and removable Cast Iron platter.
Diameter (Ø) 21 cm.

Material / Finishing: Enamelled Cast Iron 1 coat, 1 fire. Beechwood. / Black Color.
Material Thickness: Bottom: 4 mm. Edges: 3 mm. Thickness: 1,8 cm. Cast Iron Plate: 0,5 cm
• This product don't include sauce cups.

Ürün Tanımı: Yuvarlak Servis Tabağı, Ahşap altlığı ve Döküm Demir plaka. Çap (Ø) 21 cm.
Malzeme Kaplama: 1 kat emaye kaplama, 1 fırınlama. Kayın Ağacı. / Siyah Renk.
Malzeme Kalınlıkları: Taban: 4 mm. Kenar: 3 mm. Kalınlık: 1,8 cm. Döküm Demir Plaka: 0,5 cm.

• Bu ürüne sos kapları dahil değildir.

MINI PLATES & DISHES KAPLAR ve TAVALAR

for FAJITA / MEAT / CASSEROLE / BREAKFAST / MEZZE's, APPETIZER, SNACK / SOUFLE / SOUCE
FAJİTA / ET / GÜVEÇ / KAHVALTI / MEZE / SUFLE / SOS

Code / Ürün Kodu	Outer Size / Dış Ebat	Capacity / Kapasite	Portion / Porsiyon	Weight (avr.) / Ağırlık (ort.)
LV HRC 029	Ø: 26 cm h:3,2cm	0,51 lt	1	1,49 kg



Description: Service Dish, Round. Diameter (Ø)26 cm.
Material / Finishing: Enamelled Cast Iron 1 coat, 1 fire. / Black Color.
Material Thickness: Bottom: 4 mm. Edges: 3 mm.

Ürün Tanımı: Yuvarlak Servis Tabağı. Çap (Ø)26 cm.
Malzeme Kaplama: 1 kat emaye kaplama, 1 fırınlama. / Siyah Renk.
Malzeme Kalınlıkları: Taban: 4 mm. Kenar: 3 mm.

Code / Ürün Kodu	Outer Size / Dış Ebat	Capacity / Kapasite	Portion / Porsiyon	Weight (avr.) / Ağırlık (ort.)
LV HRC 029 AS 556	w: 28 cm l: 39,5 cm h: 4,8 cm	0,51 lt	1	2,54 kg



Description: Service Dish, Round, c/w wooden platter. Diameter (Ø)26 cm.
Material / Finishing: Enamelled Cast Iron 1 coat, 1 fire. Beechwood. / Black Color.
Material Thickness: Bottom: 4 mm. Edges: 3 mm. Thickness: 1,8 cm.

•This product don't include souce cups.

Ürün Tanımı: Yuvarlak Servis Tabağı ve Ahşap altlığı. Çap (Ø)26 cm.
Malzeme Kaplama: 1 kat emaye kaplama, 1 fırınlama. Kayın Ağacı. / Siyah Renk.
Malzeme Kalınlıkları: Taban: 4 mm. Kenar: 3 mm. Kalınlık: 1,8 cm.

•Bu ürüne sos kapları dahil değildir.

Code / Ürün Kodu	Outer Size / Dış Ebat	Capacity / Kapasite	Portion / Porsiyon	Weight (avr.) / Ağırlık (ort.)
LV HRC 029 AS 557	w: 28 cm l: 39,5 cm h: 4,8 cm	0,51 lt	1	3,49 kg



Description: Service Dish, Round, c/w wooden platter and removable Cast Iron platter.
Diameter (Ø)26 cm.

Material / Finishing: Enamelled Cast Iron 1 coat, 1 fire. Beechwood. / Black Color.
Material Thickness: Bottom: 4 mm. Edges: 3 mm. Thickness: 1,8 cm. Cast Iron Plate: 0,5 cm

•This product don't include souce cups.

Ürün Tanımı: Yuvarlak Servis Tabağı, Ahşap altlığı ve Döküm Demir plaka. Çap (Ø)26 cm.
Malzeme Kaplama: 1 kat emaye kaplama, 1 fırınlama. Kayın Ağacı. / Siyah Renk.
Malzeme Kalınlıkları: Taban: 4 mm. Kenar: 3 mm. Kalınlık: 1,8 cm. Döküm Demir Plaka: 0,5 cm.

•Bu ürüne sos kapları dahil değildir.

MINI PLATES & DISHES KAPLAR ve TAVALAR

for FAJITA / MEAT / CASSEROLE / BREAKFAST / MEZZE's, APPETIZER, SNACK / SOUFLE / SOUCE
FAJİTA / ET / GÜVEÇ / KAHVALTI / MEZE / SUFLE / SOS

Code / Ürün Kodu	Outer Size / Dış Ebat	Capacity / Kapasite	Portion / Porsiyon	Weight (avr.) / Ağırlık (ort.)
LV HRC 031	w: 13,2cm l: 27,4cm h: 1,9cm	0,18 lt	1	0,56 kg



Description: Guitar Shape Service Dish. Dimension 12x15 cm.
Material / Finishing: Enamelled Cast Iron 1 coat, 1 fire. / Black Color.
Material Thickness: Bottom: 3 mm. Edges: 3 mm.

Ürün Tanımı: Gitar Şekli Servis Tabacağı. Ölçü 12x15 cm.
Malzeme Kaplama: 1 kat emaye kaplama, 1 fırınlama. / Siyah Renk.
Malzeme Kalınlıkları: Taban: 3 mm. Kenar: 3 mm.

Code / Ürün Kodu	Outer Size / Dış Ebat	Capacity / Kapasite	Portion / Porsiyon	Weight (avr.) / Ağırlık (ort.)
LV HRC 031 AH 031 BE	w: 15,2cm l: 28,9cm h: 5,5cm	0,18 lt	1	0,82 kg



Description: Guitar Shape Service Dish with wooden platter. Dimension 12x15 cm.
Material / Finishing: Enamelled Cast Iron 1 coat, 1 fire. Beechwood. / Black Color.
Material Thickness: Bottom: 3 mm. Edges: 3 mm. Thickness: 1,8 cm.

Ürün Tanımı: Gitar Şekli Servis Tabacağı, ahşap altlıklı. Ölçü 12x15 cm.
Malzeme Kaplama: 1 kat emaye kaplama, 1 fırınlama. Kayın. / Siyah Renk.
Malzeme Kalınlıkları: Taban: 3 mm. Kenar: 3 mm. Kalınlık: 1,8 cm.

Code / Ürün Kodu	Outer Size / Dış Ebat	Capacity / Kapasite	Portion / Porsiyon	Weight (avr.) / Ağırlık (ort.)
LV HRC 032	w: 16,4cm l: 31,7cm h: 2,9cm	0,38 lt	1-2	1,44 kg



Description: Pig Shape Service Dish. Dimension 14x21 cm.
Material / Finishing: Enamelled Cast Iron 1 coat, 1 fire. / Black Color.
Material Thickness: Bottom: 4 mm. Edges: 3,8 mm.

Ürün Tanımı: Domuz Şekli Servis Tabacağı. Ölçü 14x21 cm.
Malzeme Kaplama: 1 kat emaye kaplama, 1 fırınlama. / Siyah Renk.
Malzeme Kalınlıkları: Taban: 4 mm. Kenar: 3,8 mm.

Code / Ürün Kodu	Outer Size / Dış Ebat	Capacity / Kapasite	Portion / Porsiyon	Weight (avr.) / Ağırlık (ort.)
LV HRC 032 AH 032 BE	w: 17,5cm l: 32,6cm h: 3,9cm	0,38 lt	1-2	2,01 kg



Description: Pig Shape Service Dish with wooden platter. Dimension 14x21 cm.
Material / Finishing: Enamelled Cast Iron 1 coat, 1 fire. Beechwood. / Black Color.
Material Thickness: Bottom: 4 mm. Edges: 3,8 mm. Thickness: 1,8 cm.

Ürün Tanımı: Domuz Şekli Servis Tabacağı, ahşap altlıklı. Ölçü 14x21 cm.
Malzeme Kaplama: 1 kat emaye kaplama, 1 fırınlama. Kayın. / Siyah Renk.
Malzeme Kalınlıkları: Taban: 4 mm. Kenar: 3,8 mm. Kalınlık: 1,8 cm.

MINI PLATES & DISHES KAPLAR ve TAVALAR

for FAJITA / MEAT / CASSEROLE / BREAKFAST / MEZZE's, APPETIZER, SNACK / SOUFLE / SOUCE
FAJİTA / ET / GÜVEÇ / KAHVALTI / MEZE / SUFLE / SOS

Code / Ürün Kodu	Outer Size / Dış Ebat	Capacity / Kapasite	Portion / Porsiyon	Weight (avr.) / Ağırlık (ort.)
LV HRC 033	w: 13,9 cm l: 14,9 cm h: 2,5 cm	0,10 lt	1	0,39 kg



Description: Leaf Shape Service Dish. Dimension 11x13 cm.
Material / Finishing: Enamelled Cast Iron 1 coat, 1 fire. / Black Color.
Material Thickness: Bottom: 3 mm. Edges: 3 mm.

Ürün Tanımı: Yaprak Şekli Servis Tabacağı. Ölçü 11x13 cm.
Malzeme Kaplama: 1 kat emaye kaplama, 1 fırınlama. / Siyah Renk.
Malzeme Kalınlıkları: Taban: 3 mm. Kenar: 3 mm.

Code / Ürün Kodu	Outer Size / Dış Ebat	Capacity / Kapasite	Portion / Porsiyon	Weight (avr.) / Ağırlık (ort.)
LV HRC 033 AH 033 BE	w: 14,6 cm l: 15,4 cm h: 4 cm	0,10 lt	1	0,57 kg



Description: Leaf Shape Service Dish with wooden platter. Dimension 11x13 cm.
Material / Finishing: Enamelled Cast Iron 1 coat, 1 fire. Beechwood. / Black Color.
Material Thickness: Bottom: 3mm. Edges: 3mm. Thickness: 1,8cm.

Ürün Tanımı: Yaprak Şekli Servis Tabacağı, ahşap altlıklı. Ölçü 11x13 cm.
Malzeme Kaplama: 1 kat emaye kaplama, 1 fırınlama. Kayın. / Siyah Renk.
Malzeme Kalınlıkları: Taban: 3 mm. Kenar: 3 mm. Kalınlık: 1,8 cm.

Code / Ürün Kodu	Outer Size / Dış Ebat	Capacity / Kapasite	Portion / Porsiyon	Weight (avr.) / Ağırlık (ort.)
LV HRC 034	w: 22 cm l: 22 cm h: 2,6 cm	0,26 lt	1-2	0,92 kg



Description: Leaf Shape Service Dish. Dimension 18x21 cm.
Material / Finishing: Enamelled Cast Iron 1 coat, 1 fire. / Black Color.
Material Thickness: Bottom: 3 mm. Edges: 3 mm.

Ürün Tanımı: Yaprak Şekli Servis Tabacağı. Ölçü 18x21 cm.
Malzeme Kaplama: 1 kat emaye kaplama, 1 fırınlama. / Siyah Renk.
Malzeme Kalınlıkları: Taban: 3 mm. Kenar: 3 mm.

Code / Ürün Kodu	Outer Size / Dış Ebat	Capacity / Kapasite	Portion / Porsiyon	Weight (avr.) / Ağırlık (ort.)
LV HRC 034 AH 033 BE	w: 22,8 cm l: 24,2 cm h: 4,1 cm	0,26 lt	1-2	1,37 kg



Description: Leaf Shape Service Dish with wooden platter. Dimension 18x21 cm. Material / Finishing: Enamelled Cast Iron 1 coat, 1 fire. Beechwood. / Black Color.
Material Thickness: Bottom: 3 mm. Edges: 3 mm. Thickness: 1,8 cm.

Ürün Tanımı: Yaprak Şekli Servis Tabacağı, ahşap altlıklı. Ölçü 18x21 cm.
Malzeme Kaplama: 1 kat emaye kaplama, 1 fırınlama. Kayın. / Siyah Renk.
Malzeme Kalınlıkları: Taban: 3 mm. Kenar: 3 mm. Kalınlık: 1,8 cm.

MINI PLATES & DISHES KAPLAR ve TAVALAR

for FAJITA / MEAT / CASSEROLE / BREAKFAST / MEZZE's, APPETIZER, SNACK / SOUFLE / SOUCE
FAJİTA / ET / GÜVEÇ / KAHVALTI / MEZE / SUFLE / SOS

Code / Ürün Kodu	Outer Size / Dış Ebat	Capacity / Kapasite	Portion / Porsiyon	Weight (avr.) / Ağırlık (ort.)
LV HRC 035	w: 12 cm l: 13 cm h: 1,3 cm	0,09 lt	1	0,37 kg



Description: Hand Shape Service Dish. Dimension 12x16 cm.
Material / Finishing: Enamelled Cast Iron 1 coat, 1 fire. / Black Color.
Material Thickness: Bottom: 3 mm. Edges: 2,8 mm.

Ürün Tanımı: El Şekli Servis Tabağı. Ölçü 12x16 cm.
Malzeme Kaplama: 1 kat emaye kaplama, 1 fırınlama. / Siyah Renk.
Malzeme Kalınlıkları: Taban: 3 mm. Kenar: 2,8 mm.

Code / Ürün Kodu	Outer Size / Dış Ebat	Capacity / Kapasite	Portion / Porsiyon	Weight (avr.) / Ağırlık (ort.)
LV HRC 035 AH 035 BE	w: 14 cm l: 17,9 cm h: 2,9 cm	0,09 lt	1	0,55 kg



Description: Hand Shape Service Dish with wooden platter. Dimension 12x16 cm. Material / Finishing: Enamelled Cast Iron 1 coat, 1 fire. Beechwood. / Black Color.
Material Thickness: Bottom: 3 mm. Edges: 2,8 mm. Thickness: 1,8 cm.

Ürün Tanımı: El Şekli Servis Tabağı, ahşap altlıklı. Ölçü 12x16 cm.
Malzeme Kaplama: 1 kat emaye kaplama, 1 fırınlama. Kayın. / Siyah Renk.
Malzeme Kalınlıkları: Taban: 3 mm. Kenar: 2,8 mm. Kalınlık: 1,8 cm.

Code / Ürün Kodu	Outer Size / Dış Ebat	Capacity / Kapasite	Portion / Porsiyon	Weight (avr.) / Ağırlık (ort.)
LV HRC 036	w: 17,4 cm l: 22,6 cm h: 1,6 cm	0,20 lt	1-2	0,69 kg



Description: Hand Shape Service Dish. Dimension 16x19 cm.
Material / Finishing: Enamelled Cast Iron 1 coat, 1 fire. / Black Color.
Material Thickness: Bottom: 3 mm. Edges: 3 mm.

Ürün Tanımı: El Şekli Servis Tabağı. Ölçü 16x19 cm.
Malzeme Kaplama: 1 kat emaye kaplama, 1 fırınlama. / Siyah Renk.
Malzeme Kalınlıkları: Taban: 3 mm. Kenar: 3 mm.

Code / Ürün Kodu	Outer Size / Dış Ebat	Capacity / Kapasite	Portion / Porsiyon	Weight (avr.) / Ağırlık (ort.)
LV HRC 036 AH 036 BE	w: 19,1 cm l: 24,4 cm h: 3,2 cm	0,20 lt	1-2	1,03 kg



Description: Hand Shape Service Dish with wooden platter. Dimension 16x19 cm. Material / Finishing: Enamelled Cast Iron 1 coat, 1 fire. Beechwood. / Black Color.
Material Thickness: Bottom: 3 mm. Edges: 3 mm. Thickness: 1,8 cm.

Ürün Tanımı: El Şekli Servis Tabağı, ahşap altlıklı. Ölçü 16x19 cm.
Malzeme Kaplama: 1 kat emaye kaplama, 1 fırınlama. Kayın. / Siyah Renk.
Malzeme Kalınlıkları: Taban: 3 mm. Kenar: 3 mm. Kalınlık: 1,8 cm.

MINI PLATES & DISHES KAPLAR ve TAVALAR

for FAJITA / MEAT / CASSEROLE / BREAKFAST / MEZZE's, APPETIZER, SNACK / SOUFLE / SOUCE
FAJİTA / ET / GÜVEÇ / KAHVALTI / MEZE / SUFLE / SOS

Code / Ürün Kodu	Outer Size / Dış Ebat	Capacity / Kapasite	Portion / Porsiyon	Weight (avr.) / Ağırlık (ort.)
LV HRC 037	w: 12,7 cm l: 25,6 cm h: 2,3 cm	0,26 lt	1	0,84 kg



Description: Beer Bottle Shape Service Dish. Dimension 12x16 cm.
Material / Finishing: Enamelled Cast Iron 1 coat, 1 fire.
Material Thickness: Bottom: 3,5 mm. Edges: 3 mm.

Ürün Tanımı: Bira Şişesi Şekli Servis Tabağı. Ölçü 12x16 cm.
Malzeme Kaplama: 1 kat emaye kaplama, 1 fırınlama.
Malzeme Kalınlıkları: Taban: 3,5 mm. Kenar: 3 mm.

Code / Ürün Kodu	Outer Size / Dış Ebat	Capacity / Kapasite	Portion / Porsiyon	Weight (avr.) / Ağırlık (ort.)
LV HRC 037 AH 037 BE	w: 14,1 cm l: 26,3 cm h: 3,9 cm	0,26 lt	1	1,23 kg



Description: Beer Bottle Shape Service Dish with wooden platter. Dimension 12x16 cm.
Material / Finishing: Enamelled Cast Iron 1 coat, 1 fire. Beechwood.
Material Thickness: Bottom: 3,5 mm. Edges: 3 mm. Thickness: 1,8 cm.

Ürün Tanımı: Bira Şişesi Şekli Servis Tabağı, ahşap altlıklı. Ölçü 12x16 cm.
Malzeme Kaplama: 1 kat emaye kaplama, 1 fırınlama. Kayın.
Malzeme Kalınlıkları: Taban: 3,5 mm. Kenar: 3 mm. Kalınlık: 1,8 cm.

Code / Ürün Kodu	Outer Size / Dış Ebat	Capacity / Kapasite	Portion / Porsiyon	Weight (avr.) / Ağırlık (ort.)
LV HRC 038	w: 14,6 cm l: 22,4 cm h: 2,3 cm	0,12 lt	1	0,67 kg



Description: Fish Shape Service Dish. Diameter (Ø) 10 cm.
Material / Finishing: Enamelled Cast Iron 1 coat, 1 fire.
Material Thickness: Bottom: 3,5 mm. Edges: 3 mm.

Ürün Tanımı: Balık Şekli Servis Tabağı. Çap (Ø) 10 cm.
Malzeme Kaplama: 1 kat emaye kaplama, 1 fırınlama.
Malzeme Kalınlıkları: Taban: 3,5 mm. Kenar: 3 mm.

Code / Ürün Kodu	Outer Size / Dış Ebat	Capacity / Kapasite	Portion / Porsiyon	Weight (avr.) / Ağırlık (ort.)
LV HRC 038 AH 038 BE	w: 16,5 cm l: 24,6 cm h: 3,9 cm	0,12 lt	1	0,97 kg



Description: Fish Shape Service Dish with wooden platter. Diameter (Ø) 10 cm.
Material / Finishing: Enamelled Cast Iron 1 coat, 1 fire. Beechwood.
Material Thickness: Bottom: 3,5 mm. Edges: 3 mm. Thickness: 1,8 cm.

Ürün Tanımı: Balık Şekli Servis Tabağı, ahşap altlıklı. Çap (Ø) 10 cm.
Malzeme Kaplama: 1 kat emaye kaplama, 1 fırınlama. Kayın.
Malzeme Kalınlıkları: Taban: 3,5 mm. Kenar: 3 mm. Kalınlık: 1,8 cm.

MINI PLATES & DISHES KAPLAR ve TAVALAR

for FAJITA / MEAT / CASSEROLE / BREAKFAST / MEZZE's, APPETIZER, SNACK / SOUFLE / SOUCE
FAJİTA / ET / GÜVEÇ / KAHVALTI / MEZE / SUFLE / SOS

Code / Ürün Kodu	Outer Size / Dış Ebat	Capacity / Kapasite	Portion / Porsiyon	Weight (avr.) / Ağırlık (ort.)
LVHRC061AH061WS	w: 18,1 cm l: 19,7 cm h: 3,7 cm	0,32 lt	1	1,01 kg



Description: Round Service Dish with Beech Plywood Platter. Service Dish Diameter (Ø) 15,3 cm.
Material / Finishing: Enamelled Cast Iron 1 coat, 1 fire
Material Thickness: Bottom: 4 mm. Edges: 3 mm.

Ürün Tanımı: Yuvarlak Servis Tabakı ve Kayın Su Kontrası altlığı. Servis Tabakı Çapı (Ø) 15,3 cm.
Malzeme Kaplama: 1 kat emaye kaplama, 1 fırınlama.
Malzeme Kalınlıkları: Taban: 4 mm. Kenar: 3 mm.

Code / Ürün Kodu	Outer Size / Dış Ebat	Capacity / Kapasite	Portion / Porsiyon	Weight (avr.) / Ağırlık (ort.)
LVHRC062AH062WS	w: 18,9 cm l: 27,7 cm h: 3,2 cm	0,36 lt	1	1,47 kg



Description: Service Dish, Rectangular. Dimension 16x25 cm.
Material / Finishing: Enamelled Cast Iron 1 coat, 1 fire.
Material Thickness: Bottom: 4 mm. Edges: 3 mm.

Ürün Tanımı: Dikdörtgen Servis Tabakı. Ölçü 16x25 cm.
Malzeme Kaplama: 1 kat emaye kaplama, 1 fırınlama.
Malzeme Kalınlıkları: Taban: 4 mm. Kenar: 3 mm.

Code / Ürün Kodu	Outer Size / Dış Ebat	Capacity / Kapasite	Portion / Porsiyon	Weight (avr.) / Ağırlık (ort.)
LVHRC063AH063WS	w: 18,3 cm l: 27,7 cm h: 3,9 cm	0,50 lt	1	1,52 kg



Description: Oval Service Dish with Beech Plywood Platter. Service Dish Dimension 15x25 cm.
Material / Finishing: Enamelled Cast Iron 1 coat, 1 fire
Material Thickness: Bottom: 4 mm. Edges: 3 mm

Ürün Tanımı: Oval Servis Tabakı ve Kayın Su Kontrası altlığı. Servis Tabakı Ölçüsü 15x25 cm.
Malzeme Kaplama: 1 kat emaye kaplama, 1 fırınlama.
Malzeme Kalınlıkları: Taban: 4 mm. Kenar: 3 mm.

Code / Ürün Kodu	Outer Size / Dış Ebat	Capacity / Kapasite	Portion / Porsiyon	Weight (avr.) / Ağırlık (ort.)
LVHRC064AH064WS	w: 18,2 cm l: 33,3 cm h: 3,6 cm	0,42 lt	1	1,73 kg



Description: Fish Shape Service Dish with Beech Plywood Platter. Service Dish Dimension 16x32 cm.
Material / Finishing: Enamelled Cast Iron 1 coat, 1 fire
Material Thickness: Bottom: 4 mm. Edges: 3 mm.

Ürün Tanımı: Balık Şekli Servis Tabakı ve Kayın Su Kontrası altlığı. Servis Tabakı Ölçüsü 16x32 cm.
Malzeme Kaplama: 1 kat emaye kaplama, 1 fırınlama.
Malzeme Kalınlıkları: Taban: 4 mm. Kenar: 3 mm.

MINI PLATES & DISHES KAPLAR ve TAVALAR

for FAJITA / MEAT / CASSEROLE / BREAKFAST / MEZZE's, APPETIZER, SNACK / SOUFLE / SOUCE
FAJİTA / ET / GÜVEÇ / KAHVALTI / MEZE / SUFLE / SOS

Code / Ürün Kodu	Outer Size / Dış Ebat	Capacity / Kapasite	Portion / Porsiyon	Weight (avr.) / Ağırlık (ort.)
LV HRC 065 AH 065 WS	w:19,1cm l:25,5cm h:3,7cm	0,28 lt	1	1,77 kg



Description: Service Dish rectangular with Beech Plywood Platter. Service Dish Dimension 16x23 cm.
Material / Finishing: Enamelled Cast Iron 1 coat, 1 fire
Material Thickness: Bottom: 4 mm. Edges: 3 mm.

Ürün Tanımı: Dikdörtgen Servis Tabakı ve Kayın Su Kontrastı altlığı. Servis Tabakı Ölçüsü 16x23 cm.
Malzeme Kaplama: 1 kat emaye kaplama, 1 fırınlama.
Malzeme Kalınlıkları: Taban: 4 mm. Kenar: 3 mm.

Code / Ürün Kodu	Outer Size / Dış Ebat	Capacity / Kapasite	Portion / Porsiyon	Weight (avr.) / Ağırlık (ort.)
LV HRC 065 AH 065-1 WS	w:19,1cm l:34cm h:3,8cm	0,28 lt	1	1,96 kg



Description: Service Dish rectangular with Beech Plywood Platter. Service Dish Dimension 16x23 cm.
(This product don't include souce cups)
Material / Finishing: Enamelled Cast Iron 1 coat, 1 fire
Material Thickness: Bottom: 4 mm. Edges: 3 mm.

Ürün Tanımı: Dikdörtgen Servis Tabakı ve Kayın Su Kontrastı altlığı. Servis Tabakı Ölçüsü 16x23 cm.
(Bu ürüne Sos kapları dahil değildir)
Malzeme Kaplama: 1 kat emaye kaplama,1 fırınlama.
Malzeme Kalınlıkları: Taban: 4 mm. Kenar: 3 mm.

Code / Ürün Kodu	Outer Size / Dış Ebat	Capacity / Kapasite	Portion / Porsiyon	Weight (avr.) / Ağırlık (ort.)
LV HRC 066 AH 066 WS	w:16,9cm l:22,4cm h:3,8cm	0,31 lt	1	1,38 kg



Description: Service Dish rectangular with Beech Plywood Platter. Service Dish Dimension 14x20 cm.
Material / Finishing: Enamelled Cast Iron 1 coat, 1 fire
Material Thickness: Bottom: 4 mm. Edges: 3 mm.

Ürün Tanımı: Dikdörtgen Servis Tabakı ve Kayın Su Kontrastı altlığı. Servis Tabakı Ölçüsü 14x20 cm.
Malzeme Kaplama: 1 kat emaye kaplama, 1 fırınlama.
Malzeme Kalınlıkları: Taban: 4 mm. Kenar: 3 mm.

Code / Ürün Kodu	Outer Size / Dış Ebat	Capacity / Kapasite	Portion / Porsiyon	Weight (avr.) / Ağırlık (ort.)
LV HRC 066 AH 066-1 WS	w:24,4cm l:24,4cm h:3,8cm	0,31 lt	1	1,63 kg



Description: Service Dish rectangular with Beech Plywood Platter. Service Dish Dimension 14x20 cm.
(This product don't include souce cups)
Material / Finishing: Enamelled Cast Iron 1 coat, 1 fire
Material Thickness: Bottom: 4 mm. Edges: 3 mm.

Ürün Tanımı: Dikdörtgen Servis Tabakı ve Kayın Su Kontrastı altlığı. Servis Tabakı Ölçüsü 14x20 cm.
(Bu ürüne Sos kapları dahil değildir)
Malzeme Kaplama: 1 kat emaye kaplama, 1 fırınlama.
Malzeme Kalınlıkları: Taban: 4 mm. Kenar: 3 mm.

MINI PLATES & DISHES KAPLAR ve TAVALAR

for FAJITA / MEAT / CASSEROLE / BREAKFAST / MEZZE's, APPETIZER, SNACK / SOUFLE / SOUCE
FAJİTA / ET / GÜVEÇ / KAHVALTI / MEZE / SUFLE / SOS

Code / Ürün Kodu	Outer Size / Dış Ebat	Capacity / Kapasite	Portion / Porsiyon	Weight (avr.) / Ağırlık (ort.)
LV HRC 067 AH 067 WS	w:19,2 cm l:22,6 cm h:3,8 cm	0,35 lt	1	1,29 kg



Description: Service Dish rectangular with Beech Plywood Platter. Service Dish Dimension 13x19 cm.
Material / Finishing: Enamelled Cast Iron 1 coat, 1 fire
Material Thickness: Bottom: 4 mm. Edges: 3 mm.

Ürün Tanımı: Dikdörtgen Servis Tabağı ve Kayın Su Kontrası altlığı. Servis Tabağı Ölçüsü 13x19 cm.
Malzeme Kaplama: 1 kat emaye kaplama, 1 fırınlama.
Malzeme Kalınlıkları: Taban: 4 mm. Kenar: 3 mm.

Code / Ürün Kodu	Outer Size / Dış Ebat	Capacity / Kapasite	Portion / Porsiyon	Weight (avr.) / Ağırlık (ort.)
LV HRC 067 AH 067-1 WS	w: 29 cm l: 26,8 cm h: 3,8 cm	0,35 lt	1	1,63 kg



Description: Service Dish rectangular with Beech Plywood Platter. Service Dish Dimension 13x19 cm.
(This product don't include souce cups)
Material / Finishing: Enamelled Cast Iron 1 coat, 1 fire
Material Thickness: Bottom: 4 mm. Edges: 3 mm.

Ürün Tanımı: Dikdörtgen Servis Tabağı ve Kayın Su Kontrası altlığı. Servis Tabağı Ölçüsü 13x19 cm.
(Bu ürüne Sos kapları dahil değildir)
Malzeme Kaplama: 1 kat emaye kaplama, 1 fırınlama.
Malzeme Kalınlıkları: Taban: 4 mm. Kenar: 3 mm.

Code / Ürün Kodu	Outer Size / Dış Ebat	Capacity / Kapasite	Portion / Porsiyon	Weight (avr.) / Ağırlık (ort.)
LV HRC 068 AH 068 WS	w:20,2 cm l:22,9 cm h:3,8 cm	0,35 lt	1	1,35 kg



Description: Service Dish rectangular with Beech Plywood Platter. Service Dish Dimension 13x17 cm.
Material / Finishing: Enamelled Cast Iron 1 coat, 1 fire
Material Thickness: Bottom: 4 mm. Edges: 3 mm.

Ürün Tanımı: Dikdörtgen Servis Tabağı ve Kayın Su Kontrası altlığı. Servis Ölçü Tabağı 13x17 cm.
Malzeme Kaplama: 1 kat emaye kaplama, 1 fırınlama.
Malzeme Kalınlıkları: Taban: 4 mm. Kenar: 3 mm.

Code / Ürün Kodu	Outer Size / Dış Ebat	Capacity / Kapasite	Portion / Porsiyon	Weight (avr.) / Ağırlık (ort.)
LV HRC 068 AH 068-1 WS	w:26,1 cm l:25,9 cm h:3,8 cm	0,35 lt	1	1,55 kg



Description: Service Dish rectangular with Beech Plywood Platter. Service Dish Dimension 13x17 cm.
(This product don't include souce cups)
Material / Finishing: Enamelled Cast Iron 1 coat, 1 fire
Material Thickness: Bottom: 4 mm. Edges: 3 mm.

Ürün Tanımı: Dikdörtgen Servis Tabağı ve Kayın Su Kontrası altlığı. Servis Tabağı Ölçüsü 13x17 cm.
(Bu ürüne Sos kapları dahil değildir)
Malzeme Kaplama: 1 kat emaye kaplama, 1 fırınlama.
Malzeme Kalınlıkları: Taban: 4 mm. Kenar: 3 mm.

MINI PLATES & DISHES KAPLAR ve TAVALAR

for FAJITA / MEAT / CASSEROLE / BREAKFAST / MEZZE's, APPETIZER, SNACK / SOUFLE / SOUCE
FAJİTA / ET / GÜVEÇ / KAHVALTI / MEZE / SUFLE / SOS

Code / Ürün Kodu	Outer Size / Dış Ebat	Capacity / Kapasite	Portion / Porsiyon	Weight (avr.) / Ağırlık (ort.)
LV HRC 069 AH 069 WS	w: 17,2 cm l: 28,2 cm h: 3,8 cm	0,29 lt	1	1,22 kg



Description: Eye Shape Service Dish with Beech Plywood Platter. Service Dish Dimension 15x26 cm. Material / Finishing: Enamelled Cast Iron 1 coat, 1 fire. Beechwood / Natural Color. Material Thickness: Bottom: 4 mm. Edges: 3 mm

Ürün Tanımı: Göz Şekli Servis Tabağı ve Kayın Su Kontrası altlığı. Servis Tabağı Ölçüsü 15x26 cm. Malzeme Kaplama: 1 kat emaye kaplama, 1 fırınlama. Kayın Ağacı / Doğal Renk. Malzeme Kalınlıkları: Taban: 4 mm. Kenar: 3 mm.

Code / Ürün Kodu	Outer Size / Dış Ebat	Capacity / Kapasite	Portion / Porsiyon	Weight (avr.) / Ağırlık (ort.)
LV HRC 069 AH 069 1 WS	w: 26,1 cm l: 33 cm h: 3,8 cm	0,29 lt	1	1,54 kg



Description: Eye Shape Service Dish with Beech Plywood Platter. Service Dish Dimension 15x26cm. (This product don't include souce cups) Material / Finishing: Enamelled Cast Iron 1 coat, 1 fire. Beechwood / Natural Color. Material Thickness: Bottom: 4mm. Edges: 3mm.

Ürün Tanımı: Göz Şekli Servis Tabağı, Kayın Su Kontrası altlığı. Servis Tabağı Ölçüsü 15x26 cm. (Bu ürüne Sos kapları dahil değildir) Malzeme Kaplama: 1 kat emaye kaplama, 1 fırınlama. Kayın Ağacı / Doğal Renk. Malzeme Kalınlıkları: Taban: 4 mm. Kenar: 3 mm.

HOT PLATE SICAK KAPLAR

for FAJITA / MEAT / CASSEROLE / BREAKFAST / MEZZE's, APPETIZER, SNACK / SOUFLE / SOUCE
FAJİTA / ET / GÜVEÇ / KAHVALTI / MEZE / SUFLE / SOS

Code / Ürün Kodu	Outer Size / Dış Ebat	Capacity / Kapasite	Portion / Porsiyon	Weight (avr.) / Ağırlık (ort.)
LV HRC HP 2216	w: 16 cm l: 22 cm h: 2,1 cm	-	1	4,48 kg



Description: Hot Plate, Rectangular. Dimension 22x16 cm. Material / Finishing: Enamelled Cast Iron 1 coat, 1 fire. Material Thickness: Bottom: 20 mm..

Ürün Tanımı: Dikdörtgen Hot Plate. Ölçü 22x16 cm. Malzeme Kaplama: 1 kat emaye kaplama, 1 fırınlama. Malzeme Kalınlıkları: Taban: 20 mm.

Code / Ürün Kodu	Outer Size / Dış Ebat	Capacity / Kapasite	Portion / Porsiyon	Weight (avr.) / Ağırlık (ort.)
LV HRC HP 2216 AS 212	w: 17 cm l: 30,4 cm h: 4,6 cm	-	1	5,47 kg



Description: Hot Plate, Rectangular, c/w wooden platter and stainless steel base. Dimension 22x16 cm. Material / Finishing: Enamelled Cast Iron 1 coat, 1 fire. Beechwood / Natural Color. Material Thickness: Bottom: 20 mm. Thickness: 2,5 cm.

Ürün Tanımı: Dikdörtgen Hot Plate, Paslanmaz Çelik Metal tabla ve Ahşap altlıklı. Ölçü 22x16 cm. Malzeme Kaplama: 1 kat emaye kaplama, 1 fırınlama. Kayın Ağacı / Doğal Renk. Malzeme Kalınlıkları: Taban: 20 mm. Kalınlık: 2,5 cm.

SERVICE DISHES and BOWLS | SERVİS TABAKLARI VE KASELERİ

ROUND DISH / YUVARLAK TABAK

Code / Ürün Kodu	Outer Size / Dış Ebat	Capacity / Kapasite	Portion / Porsiyon	Weight (avr.) / Ağırlık (ort.)
LV Y TB 21	Ø: 22cm h: 2,4cm	0,23 lt	1	1 kg



Description: Round Dish. Diameter (Ø)21cm.
Material / Finishing: Enamelled Cast Iron 1 coat, 1 fire. / Black Color.
Material Thickness: Bottom: 4mm. Edges: 3mm.

Ürün Tanımı: Yuvarlak Tabak. Çap (Ø)21cm.
Malzeme Kaplama: 1 kat emaye kaplama, 1 fırınlama. / Siyah Renk.
Malzeme Kalınlıkları: Taban: 4mm. Kenar: 3mm.

Code / Ürün Kodu	Outer Size / Dış Ebat	Capacity / Kapasite	Portion / Porsiyon	Weight (avr.) / Ağırlık (ort.)
LV Y TB 21 K4	Ø: 24cm h: 3,8cm	0,23 lt	1	1,49 kg



Description: Round Dish and wooden platter. Diameter (Ø)21cm.
Material / Finishing: Enamelled Cast Iron 1 coat, 1 fire. Beechwood / Natural Color.
Material Thickness: Bottom: 4mm. Edges: 3mm. Thickness: 1,8cm.

Ürün Tanımı: Yuvarlak Tabak ve Ahşap altlık. Çap (Ø)21cm.
Malzeme Kaplama: 1 kat emaye kaplama, 1 fırınlama. Kayın Ağacı / Doğal Renk.
Malzeme Kalınlıkları: Taban: 4mm. Kenar: 3mm. Kalınlık: 1,8cm.

Code / Ürün Kodu	Outer Size / Dış Ebat	Capacity / Kapasite	Portion / Porsiyon	Weight (avr.) / Ağırlık (ort.)
LV Y TB 21 K44	w: 26,8cm l: 36,6cm h: 3,7cm	0,23 lt	1	2,29 kg



Description: Round Dish and wooden service platter. Diameter (Ø)21cm.
Material / Finishing: Enamelled Cast Iron 1 coat, 1 fire. Beechwood / Natural Color.
Material Thickness: Bottom: 4mm. Edges: 3mm. Thickness: 1,8cm.

Ürün Tanımı: Yuvarlak Tabak, Ahşap servis altlık. Çap (Ø)21cm.
Malzeme Kaplama: 1 kat emaye kaplama, 1 fırınlama. Kayın Ağacı / Doğal Renk.
Malzeme Kalınlıkları: Taban: 4mm. Kenar: 3mm. Kalınlık: 1,8cm.

SERVICE DISHES and BOWLS | SERVİS TABAKLARI VE KASELERİ

ROUND DISH / YUVARLAK TABAK

Code / Ürün Kodu	Outer Size / Dış Ebat	Capacity / Kapasite	Portion / Porsiyon	Weight (avr.) / Ağırlık (ort.)
LV Y TB 25	Ø: 26 cm h: 2,5 cm	0,41 lt	1-2	1,34 kg



Description: Round Dish. Diameter (Ø)25 cm.
Material / Finishing: Enamelled Cast Iron 1 coat, 1 fire.
Material Thickness: Bottom: 4 mm. Edges: 3 mm.

Ürün Tanımı: Yuvarlak Tabak. Çap (Ø)25 cm.
Malzeme Kaplama: 1 kat emaye kaplama, 1 fırınlama.
Malzeme Kalınlıkları: Taban: 4 mm. Kenar: 3 mm.

Code / Ürün Kodu	Outer Size / Dış Ebat	Capacity / Kapasite	Portion / Porsiyon	Weight (avr.) / Ağırlık (ort.)
LV Y TB 25 K4	Ø: 28 cm h: 3,8 cm	0,41 lt	1-2	2,06 kg



Description: Round Dish and wooden platter. Diameter (Ø)25 cm.
Material / Finishing: Enamelled Cast Iron 1 coat, 1 fire. Beechwood / Natural Color.
Material Thickness: Bottom: 4 mm. Edges: 3 mm. Thickness: 1,8 cm.

Ürün Tanımı: Yuvarlak Tabak ve Ahşap altlık. Çap (Ø)25 cm.
Malzeme Kaplama: 1 kat emaye kaplama, 1 fırınlama. Kayın Ağacı / Doğal Renk.
Malzeme Kalınlıkları: Taban: 4mm. Kenar: 3 mm. Kalınlık: 1,8 cm.

Code / Ürün Kodu	Outer Size / Dış Ebat	Capacity / Kapasite	Portion / Porsiyon	Weight (avr.) / Ağırlık (ort.)
LV Y TB 25 K44	w:26,8cm l:36,6cm h:3,9cm	0,41 lt	1-2	2,59 kg



Description: Round Dish and wooden service platter. Diameter (Ø)25 cm.
Material / Finishing: Enamelled Cast Iron 1 coat, 1 fire. Beechwood / Natural Color.
Material Thickness: Bottom: 4 mm. Edges: 3 mm. Thickness: 1,8 cm.

Ürün Tanımı: Yuvarlak Tabak, Ahşap servis altlık. Çap (Ø)25 cm.
Malzeme Kaplama: 1 kat emaye kaplama, 1 fırınlama. Kayın Ağacı / Doğal Renk.
Malzeme Kalınlıkları: Taban: 4 mm. Kenar: 3 mm. Kalınlık: 1,8 cm.

Code / Ürün Kodu	Outer Size / Dış Ebat	Capacity / Kapasite	Portion / Porsiyon	Weight (avr.) / Ağırlık (ort.)
LV Y CK 14	Ø: 14,7 cm h: 4,5 cm	0,31 lt	1	0,60 kg



Description: Round Bowl. Diameter (Ø)14 cm.
Material / Finishing: Enamelled Cast Iron 1 coat, 1 fire.
Material Thickness: Bottom: 4 mm. Edges: 3 mm.

Ürün Tanımı: Yuvarlak Kase. Çap (Ø)14 cm.
Malzeme Kaplama: 1 kat emaye kaplama, 1 fırınlama.
Malzeme Kalınlıkları: Taban: 4 mm. Kenar: 3 mm.

Code / Ürün Kodu	Outer Size / Dış Ebat	Capacity / Kapasite	Portion / Porsiyon	Weight (avr.) / Ağırlık (ort.)
LV Y CK 14 K44	Ø: 21 cm h: 5,4 cm	0,31 lt	1	1,30 kg



Description: Round Bowl, w / wooden service platter. Diameter (Ø)14 cm.
Material / Finishing: Enamelled Cast Iron 1 coat, 1 fire. Beechwood / Natural Color.
Material Thickness: Bottom: 4 mm. Edges: 3 mm. Thickness: 2,5 cm.

Ürün Tanımı: Yuvarlak Kase ve Ahşap servis altlık. Çap (Ø)14 cm.
Malzeme Kaplama: 1 kat emaye kaplama, 1 fırınlama. Kayın Ağacı / Doğal Renk.
Malzeme Kalınlıkları: Taban: 4 mm. Kenar: 3 mm. Kalınlık: 2,5 cm.

SERVICE DISHES and BOWLS | SERVİS TABAKLARI VE KASELERİ

ROUND DISH / YUVARLAK TABAK

Code / Ürün Kodu	Outer Size / Dış Ebat	Capacity / Kapasite	Portion / Porsiyon	Weight (avr.) / Ağırlık (ort.)
LV ECO ST 3015	w: 15 cm l: 29,5 cm h: 3,2 cm	0,59 lt	1-2	1,44 kg



Description: Service Dish, Rectangular. Dimension 30x15 cm.
Material / Finishing: Enamelled Cast Iron 3 coat, 2 fire.
Material Thickness: Bottom: 4 mm. Edges: 3 mm.

Ürün Tanımı: Servis Tabakı. Ölçü 30x15 cm.
Malzeme Kaplama: 3 kat emaye kaplama, 2 fırınlama.
Malzeme Kalınlıkları: Taban: 4 mm. Kenar: 3 mm.

Code / Ürün Kodu	Outer Size / Dış Ebat	Capacity / Kapasite	Portion / Porsiyon	Weight (avr.) / Ağırlık (ort.)
LV ECO ST 3015 K4	w: 18 cm l: 32,5 cm h: 4,5 cm	0,59 lt	1-2	2,03 kg



Description: Service Dish, Rectangular and wooden platter. Dimension 30x15 cm.
Material / Finishing: Enamelled Cast Iron 3 coat, 2 fire. Beechwood / Natural Color.
Material Thickness: Bottom: 4 mm. Edges: 3 mm. Thickness: 1,8 cm.

Ürün Tanımı: Servis Tabakı ve Ahşap altlık. Ölçü 30x15 cm.
Malzeme Kaplama: 3 kat emaye kaplama, 2 fırınlama. Kayın Ağacı / Doğal Renk.
Malzeme Kalınlıkları: Taban: 4 mm. Kenar: 3 mm. Kalınlık: 1,8 cm.

Code / Ürün Kodu	Outer Size / Dış Ebat	Capacity / Kapasite	Portion / Porsiyon	Weight (avr.) / Ağırlık (ort.)
LV ECO ST 3624	w: 24 cm l: 36 cm h: 3,6 cm	0,65 lt	4-6	2,91 kg



Description: Service Dish, Rectangular. Dimension 36x24 cm.
Material / Finishing: Enamelled Cast Iron 1 coat, 1 fire.
Material Thickness: Bottom: 4 mm. Edges: 3 mm.

Ürün Tanımı: Servis Tabakı. Ölçü 36x24 cm.
Malzeme Kaplama: 1 kat emaye kaplama, 1 fırınlama.
Malzeme Kalınlıkları: Taban: 4 mm. Kenar: 3 mm.

Code / Ürün Kodu	Outer Size / Dış Ebat	Capacity / Kapasite	Portion / Porsiyon	Weight (avr.) / Ağırlık (ort.)
LV ECO ST 3624 K4	w: 27 cm l: 39 cm h: 4,9 cm	0,65 lt	4-6	3,96 kg



Description: Service Dish, Rectangular and wooden platter. Dimension 36x24 cm.
Material / Finishing: Enamelled Cast Iron 1 coat, 1 fire. Beechwood / Natural Color.
Material Thickness: Bottom: 4 mm. Edges: 3 mm. Thickness: 1,8 cm.

Ürün Tanımı: Servis Tabakı ve Ahşap altlık. Ölçü 36x24 cm.
Malzeme Kaplama: 1 kat emaye kaplama, 1 fırınlama. Kayın Ağacı / Doğal Renk.
Malzeme Kalınlıkları: Taban: 4 mm. Kenar: 3 mm. Kalınlık: 1,8 cm.

SERVICE DISHES and BOWLS | SERVİS TABAKLARI VE KASELERİ

SERVICE DISH / SERVİS TABAĞI

Code / Ürün Kodu	Outer Size / Dış Ebat	Capacity / Kapasite	Portion / Porsiyon	Weight (avr.) / Ağırlık (ort.)
LV ECO ST 3220	w:20,8cm l:31,5cm h:2,8cm	0,60 lt	1-2	2,24 kg



Description: Service Dish, Rectangular. Dimension 32x20 cm.
Material / Finishing: Enamelled Cast Iron 1 coat, 1 fire.
Material Thickness: Bottom: 4 mm. Edges: 3,5 mm.

Ürün Tanımı: Servis Tabacağı. Ölçü 32x20 cm.
Malzeme Kaplama: 1 kat emaye kaplama, 1 fırınlama.
Malzeme Kalınlıkları: Taban: 4 mm. Kenar: 3,5 mm.

Code / Ürün Kodu	Outer Size / Dış Ebat	Capacity / Kapasite	Portion / Porsiyon	Weight (avr.) / Ağırlık (ort.)
LV ECO ST 3220 K4	w:23,8cm l:34,5cm h:4,1cm	0,60 lt	1-2	2,89 kg



Description: Service Dish, Rectangular and wooden platter. Dimension 32x20 cm.
Material / Finishing: Enamelled Cast Iron 1 coat, 1 fire. Beechwood / Natural Color.
Material Thickness: Bottom: 4 mm. Edges: 3,5 mm. Thickness: 1,8 cm.

Ürün Tanımı: Servis Tabacağı ve Ahşap altlık. Ölçü 32x20 cm.
Malzeme Kaplama: 1 kat emaye kaplama, 1 fırınlama. Kayın Ağacı / Doğal Renk.
Malzeme Kalınlıkları: Taban: 4 mm. Kenar: 3,5 mm. Kalınlık: 1,8 cm.

Code / Ürün Kodu	Outer Size / Dış Ebat	Capacity / Kapasite	Portion / Porsiyon	Weight (avr.) / Ağırlık (ort.)
LV ST 3015	w:15 cm l:29,5 cm h:3,2 cm	0,59 lt	1-2	1,44 kg



Description: Service Dish, Rectangular. Color: Cream. Dimension 30x15 cm.
Material / Finishing: Enamelled Cast Iron 3 coat, 2 fire.
Material Thickness: Bottom: 4 mm. Edges: 3 mm.

Ürün Tanımı: Servis Tabacağı. Krem renk. Ölçü 30x15 cm.
Malzeme Kaplama: 3 kat emaye kaplama, 2 fırınlama.
Malzeme Kalınlıkları: Taban: 4 mm. Kenar: 3 mm.

Code / Ürün Kodu	Outer Size / Dış Ebat	Capacity / Kapasite	Portion / Porsiyon	Weight (avr.) / Ağırlık (ort.)
LV ST 3015 K4	w:18 cm l:32,5 cm h:4,5 cm	0,59 lt	1-2	2,03 kg



Description: Service Dish, Rectangular and wooden platter. Color: Cream. Dimension 30x15 cm.
Material / Finishing: Enamelled Cast Iron 3 coat, 2 fire. Beechwood / Natural Color.
Material Thickness: Bottom: 4 mm. Edges: 3 mm. Thickness: 1,8 cm.

Ürün Tanımı: Servis Tabacağı ve Ahşap altlık. Krem renk. Ölçü 30x15 cm.
Malzeme Kaplama: 3 kat emaye kaplama, 2 fırınlama. Kayın Ağacı / Doğal Renk.
Malzeme Kalınlıkları: Taban: 4 mm. Kenar: 3 mm. Kalınlık: 1,8 cm.

SERVICE DISHES and BOWLS | SERVİS TABAKLARI VE KASELERİ

SERVICE DISH / SERVİS TABAĞI

Code / Ürün Kodu	Outer Size / Dış Ebat	Capacity / Kapasite	Portion / Porsiyon	Weight (avr.) / Ağırlık (ort.)
LV ST 3624	w: 24 cm l: 36 cm h: 3,6 cm	0,65 lt	4-6	2,91 kg



I Description: Service Dish, Rectangular. Color: Cream. Dimension 36x24 cm.
Material / Finishing: Enamelled Cast Iron 3 coat, 2 fire.
Material Thickness: Bottom: 4 mm. Edges: 3 mm.

I Ürün Tanımı: Servis Tabakı. Krem renk. Ölçü 36x24 cm.
Malzeme Kaplama: 3 kat emaye kaplama, 2 fırınlama.
Malzeme Kalınlıkları: Taban: 4 mm. Kenar: 3 mm.

Code / Ürün Kodu	Outer Size / Dış Ebat	Capacity / Kapasite	Portion / Porsiyon	Weight (avr.) / Ağırlık (ort.)
LV ST 3624 K4	w: 27 cm l: 39 cm h: 4,9 cm	0,65 lt	4-6	3,96 kg



I Description: Service Dish, Rectangular and wooden platter. Color: Cream. Dimension 36x24 cm.
Material / Finishing: Enamelled Cast Iron 3 coat, 2 fire. Beechwood / Natural Color.
Material Thickness: Bottom: 4 mm. Edges: 3 mm. Thickness: 1,8 cm.

I Ürün Tanımı: Servis Tabakı ve Ahşap altlık. Krem renk. Ölçü 36x24 cm.
Malzeme Kaplama: 3 kat emaye kaplama, 2 fırınlama. Kayın Ağacı / Doğal Renk.
Malzeme Kalınlıkları: Taban: 4 mm. Kenar: 3 mm. Kalınlık: 1,8 cm.

Code / Ürün Kodu	Outer Size / Dış Ebat	Capacity / Kapasite	Portion / Porsiyon	Weight (avr.) / Ağırlık (ort.)
LV ST 3220	w: 20,8 cm l: 31,5 cm h: 2,8 cm	0,60 lt	1-2	2,24 kg



I Description: Service Dish, Rectangular. Color: Cream. Dimension 32x20 cm.
Material / Finishing: Enamelled Cast Iron 3 coat, 2 fire.
Material Thickness: Bottom: 4 mm. Edges: 3,5 mm.

I Ürün Tanımı: Servis Tabakı. Krem renk. Ölçü 32x20 cm.
Malzeme Kaplama: 3 kat emaye kaplama, 2 fırınlama.
Malzeme Kalınlıkları: Taban: 4 mm. Kenar: 3,5 mm.

Code / Ürün Kodu	Outer Size / Dış Ebat	Capacity / Kapasite	Portion / Porsiyon	Weight (avr.) / Ağırlık (ort.)
LV ST 3220 K4	w: 23,8 cm l: 34,5 cm h: 4,1 cm	0,60 lt	1-2	2,89 kg



I Description: Service Dish, Rectangular and wooden platter. Color: Cream. Dimension 32x20 cm.
Material / Finishing: Enamelled Cast Iron 3 coat, 2 fire. Beechwood / Natural Color.
Material Thickness: Bottom: 4 mm. Edges: 3,5 mm. Thickness: 1,8 cm.

I Ürün Tanımı: Servis Tabakı ve Ahşap altlık. Krem renk. Ölçü 32x20 cm.
Malzeme Kaplama: 3 kat emaye kaplama, 2 fırınlama. Kayın Ağacı / Doğal Renk.
Malzeme Kalınlıkları: Taban: 4 mm. Kenar: 3,5 mm. Kalınlık: 1,8 cm.

New



GASTRONORM DISH | GASTRONORM KÜVET

Code / Ürün Kodu	Outer Size / Dış Ebat	Capacity / Kapasite	Portion / Porsiyon	Weight (avr.) / Ağırlık (ort.)
LV KV 3326	w: 25,7 cm l: 33 cm h: 6,3 cm	3,25 lt	-	3,87 kg



Description: GN 1/2 Gastronorm Dish. Color: Cream. Dimension 26x33 cm.
Material / Finishing: Enamelled Cast Iron 3 coat, 2 fire.
Material Thickness: Bottom: 4 mm. Edges: 3 mm.

Ürün Tanımı: GN 1/2 Gastronorm Küvet. Krem renk. Ölçü 26x33 cm.
Malzeme Kaplama: 3 kat emaye kaplama, 2 fırınlama.
Malzeme Kalınlıkları: Taban: 4 mm. Kenar: 3 mm.

Code / Ürün Kodu	Outer Size / Dış Ebat	Capacity / Kapasite	Portion / Porsiyon	Weight (avr.) / Ağırlık (ort.)
LV KV 3326 COLOR	w: 25,7 cm l: 33 cm h: 6,3 cm	3,25 lt	-	3,87 kg



Description: GN 1/2 Gastronorm Dish. Color: Cream, Blue, Red, Orange, Purple, Black, Green.
 Dimension 26x33 cm.

Material / Finishing: Enamelled Cast Iron 3 coat, 2 fire.
Material Thickness: Bottom: 4 mm. Edges: 3 mm.

Ürün Tanımı: GN 1/2 Gastronorm Küvet. Renk: Krem, Mavi, Kırmızı, Turuncu, Yeşil, Mor, Siyah.
 Ölçü 26x33 cm.
Malzeme Kaplama: 3 kat emaye kaplama, 2 fırınlama.
Malzeme Kalınlıkları: Taban: 4 mm. Kenar: 3 mm.



cream orange
krem turuncu



red blue
kırmızı mavi



green purple
yeşil mor

Code / Ürün Kodu	Outer Size / Dış Ebat	Capacity / Kapasite	Portion / Porsiyon	Weight (avr.) / Ağırlık (ort.)
LV KV 5332 COLOR	w: 32,5 cm l: 53 cm h: 6,5 cm	6,70 lt	-	8,20 kg



Description: GN 1 Gastronorm Dish. Color: Cream. Dimension 32x52 cm.
Material / Finishing: Enamelled Cast Iron 3 coat, 2 fire.
Material Thickness: Bottom: 4 mm. Edges: 3 mm.

Ürün Tanımı: GN 1 Gastronorm Küvet. Krem renk. Ölçü 32x52 cm.
Malzeme Kaplama: 3 kat emaye kaplama, 2 fırınlama.
Malzeme Kalınlıkları: Taban: 4 mm. Kenar: 3 mm.

Code / Ürün Kodu	Outer Size / Dış Ebat	Capacity / Kapasite	Portion / Porsiyon	Weight (avr.) / Ağırlık (ort.)
LV KV 5332 COLOR-SB	w: 32,5 cm l: 53 cm h: 6,5 cm	6,70 lt	-	8,20 kg



Description: GN 1 Gastronorm Dish. Color: Cream, Blue, Red, Orange, Purple, Black, Green.
 Dimension 32x53 cm.

Material / Finishing: Enamelled Cast Iron 3 coat, 2 fire.
Material Thickness: Bottom: 4 mm. Edges: 3 mm.

Ürün Tanımı: GN 1 Gastronorm Küvet. Renk: Krem, Mavi, Kırmızı, Turuncu, Yeşil, Mor, Siyah.
 Ölçü 32x53 cm.
Malzeme Kaplama: 3 kat emaye kaplama, 2 fırınlama.
Malzeme Kalınlıkları: Taban: 4 mm. Kenar: 3 mm.



HOT POT | GÜVEÇ KABİ

Code / Ürün Kodu	Outer Size / Dış Ebat	Capacity / Kapasite	Portion / Porsiyon	Weight (avr.) / Ağırlık (ort.)
LV ECO GV 11	w: 11 cm l:13,7 cm h:3,9 cm	0,22 lt	1	0,51 kg



Description: Hot Pot. Diameter (Ø)11 cm.
Material / Finishing: Enamelled Cast Iron 1 coat, 1 fire.
Material Thickness: Bottom: 5 mm. Edges: 3 mm.

Ürün Tanımı: Güveç kabı. Çap (Ø)11 cm.
Malzeme Kaplama: 1 kat emaye kaplama, 1 fırınlama.
Malzeme Kalınlıkları: Taban: 5 mm. Kenar: 3 mm.

Code / Ürün Kodu	Outer Size / Dış Ebat	Capacity / Kapasite	Portion / Porsiyon	Weight (avr.) / Ağırlık (ort.)
LV ECO GV 11 K4	w: 12 cm l:13,7 cm h:5,5 cm	0,22 lt	1	0,63 kg



Description: Hot pot, Round, w/ wooden platter (Ø)11 cm.
Material / Finishing: Enamelled Cast Iron 1 coat, 1 fire. Beechwood / Natural Color.
Material Thickness: Bottom: 5 mm. Edges: 3 mm. Thickness:1,8 cm.

Ürün Tanımı: Güveç kabı ve ahşap altlık. Çap (Ø)11 cm.
Malzeme Kaplama: 1 kat emaye kaplama, 1 fırınlama. Kayın Ağacı / Doğal Renk.
Malzeme Kalınlıkları: Taban: 5 mm. Kenar: 3 mm. Kalınlık: 1,8 cm.

Code / Ürün Kodu	Outer Size / Dış Ebat	Capacity / Kapasite	Portion / Porsiyon	Weight (avr.) / Ağırlık (ort.)
LV ECO GV 14	w: 13,5 cm l:17 cm h: 3,9 cm	0,36 lt	1	0,72 kg



Description: Hot Pot. Diameter (Ø)14 cm.
Material / Finishing: Enamelled Cast Iron 1 coat, 1 fire.
Material Thickness: Bottom: 5 mm. Edges: 3 mm.

Ürün Tanımı: Güveç kabı. Çap (Ø)14 cm.
Malzeme Kaplama: 1 kat emaye kaplama, 1 fırınlama.
Malzeme Kalınlıkları: Taban: 5 mm. Kenar: 3 mm.



HOT POT | GÜVEÇ KABİ

Code / Ürün Kodu	Outer Size / Dış Ebat	Capacity / Kapasite	Portion / Porsiyon	Weight (avr.) / Ağırlık (ort.)
LV ECO GV 14 K4	w: 15,8 cm l: 17 cm h: 5,5 cm	0,36 lt	1	0,93 kg



Description: Hot pot, Round, w/ wooden platter. Diameter (Ø) 14 cm.
Material / Finishing: Enamelled Cast Iron 1 coat, 1 fire. Beechwood / Natural Color.
Material Thickness: Bottom: 5 mm. Edges: 3 mm. Thickness: 1,8 cm.

Ürün Tanımı: Güveç kabı ve Ahşap altlık. Çap (Ø) 14 cm.
Malzeme Kaplama: 1 kat emaye kaplama, 1 fırınlama. Kayın Ağacı / Doğal Renk.
Malzeme Kalınlıkları: Taban: 5 mm. Kenar: 3 mm. Kalınlık: 1,8 cm.

Code / Ürün Kodu	Outer Size / Dış Ebat	Capacity / Kapasite	Portion / Porsiyon	Weight (avr.) / Ağırlık (ort.)
LV ECO GV 17	w: 17,5 cm l: 21,5 cm h: 3,9 cm	0,64 lt	1-2	1,07 kg



Description: Hot Pot. Diameter (Ø) 17 cm.
Material / Finishing: Enamelled Cast Iron 1 coat, 1 fire.
Material Thickness: Bottom: 5 mm. Edges: 3 mm.

Ürün Tanımı: Güveç kabı. Çap (Ø) 17 cm.
Malzeme Kaplama: 1 kat emaye kaplama, 1 fırınlama.
Malzeme Kalınlıkları: Taban: 5 mm. Kenar: 3 mm.

Code / Ürün Kodu	Outer Size / Dış Ebat	Capacity / Kapasite	Portion / Porsiyon	Weight (avr.) / Ağırlık (ort.)
LV ECO GV 17 K4	w: 20 cm l: 21,5 cm h: 5,5 cm	0,64 lt	1-2	1,39 kg



Description: Hot pot, Round, w/ wooden platter (Ø) 17 cm.
Material / Finishing: Enamelled Cast Iron 1 coat, 1 fire. Beechwood / Natural Color.
Material Thickness: Bottom: 5 mm. Edges: 3 mm. Thickness: 1,8 cm.

Ürün Tanımı: Güveç kabı ve ahşap altlık. Çap (Ø) 11 cm.
Malzeme Kaplama: 1 kat emaye kaplama, 1 fırınlama. Kayın Ağacı / Doğal Renk.
Malzeme Kalınlıkları: Taban: 5 mm. Kenar: 3 mm. Kalınlık: 1,8 cm.



BLISTER PACK SERIES | BLİSTER SERİSİ

Code / Ürün Kodu	Outer Size / Dış Ebat	Capacity / Kapasite	Portion / Porsiyon	Weight (avr.) / Ağırlık (ort.)
LV ECO GT 2121 T19	w:24,8cm;l:24,9cm;h:2,5cm	0,41	1-2	1,45 kg



Description: Grill Pan, with wire and silicon handle. Dimension 21x21 cm.
Material / Finishing: Enamelled Cast Iron 1 coat, 1 fire.
Material Thickness: Bottom: 3,0 mm. Edges: 3,0 mm.

Ürün Tanımı: Izgara Tava, Tel ve Silikon Saplı. Ölçü 21x21 cm.
Malzeme Kaplama: 1 kat emaye kaplama, 1 fırınlama.
Malzeme Kalınlıkları: Taban: 3,0 mm. Kenar: 3,0 mm.

Code / Ürün Kodu	Outer Size / Dış Ebat	Capacity / Kapasite	Portion / Porsiyon	Weight (avr.) / Ağırlık (ort.)
LV ECO GT 2130 T20	w:31,3cm;l:24,9cm;h:2,5cm	0,45	2-3	1,58 kg



Description: Grill Pan, with wire and silicon handle. Dimension 21x30 cm.
Material / Finishing: Enamelled Cast Iron 1 coat, 1 fire.
Material Thickness: Bottom: 3 mm. Edges: 3 mm.

Ürün Tanımı: Izgara Tava, Tel ve Silikon Saplı. Ölçü 21x30 cm.
Malzeme Kaplama: 1 kat emaye kaplama, 1 fırınlama.
Malzeme Kalınlıkları: Taban: 3 mm. Kenar: 3 mm.



BLISTER PACK SERIES | BLİSTER SERİSİ

Code / Ürün Kodu	Outer Size / Dış Ebat	Capacity / Kapasite	Portion / Porsiyon	Weight (avr.) / Ağırlık (ort.)
LV ECO GT 23 T21	w:25,4cm;l:27,9cmh:2,5cm	0,32	2-3	1,56 kg



Description: Grill Pan, with silicon and wire handle. Diameter (Ø)23 cm.
Material / Finishing: Enamelled Cast Iron 1 coat, 1 fire.
Material Thickness: Bottom: 3 mm. Edges: 3 mm.

Ürün Tanımı: Izgara Tava, Tel ve Silikon Saplı. Çap(Ø)23 cm.
Malzeme Kaplama: 1 kat emaye kaplama, 1 fırınlama.
Malzeme Kalınlıkları: Taban: 3 mm. Kenar: 3 mm.

Code / Ürün Kodu	Outer Size / Dış Ebat	Capacity / Kapasite	Portion / Porsiyon	Weight (avr.) / Ağırlık (ort.)
LV ECO GT 2424 T22	w:27,7cm;l:28,3cmh:3,0cm	0,95	1-2	1,97 kg



Description: Grill Pan, with wire and silicon handle. Dimension 24x24 cm.
Material / Finishing: Enamelled Cast Iron 1 coat, 1 fire.
Material Thickness: Bottom: 3 mm. Edges: 3 mm.

Ürün Tanımı: Izgara Tava, Tel ve Silikon Saplı. Ölçü 24x24cm.
Malzeme Kaplama: 1 kat emaye kaplama, 1 fırınlama.
Malzeme Kalınlıkları: Taban: 3 mm. Kenar: 3 mm.

Code / Ürün Kodu	Outer Size / Dış Ebat	Capacity / Kapasite	Portion / Porsiyon	Weight (avr.) / Ağırlık (ort.)
LV ECO GT 2136 T23	w:25,3cm;l:36,5cmh:3,0cm	1,13	2-4	2,26 kg



Description: Grill Pan, with wire and silicon handle. Dimension 21x36 cm.
Material / Finishing: Enamelled Cast Iron 1 coat, 1 fire.
Material Thickness: Bottom: 3,0 mm. Edges: 3,0 mm.

Ürün Tanımı: Izgara Tava, Tel ve Silikon Saplı. Ölçü 21x36 cm.
Malzeme Kaplama: 1 kat emaye kaplama, 1 fırınlama.
Malzeme Kalınlıkları: Taban: 3,0 mm. Kenar: 3,0 mm.

Code / Ürün Kodu	Outer Size / Dış Ebat	Capacity / Kapasite	Portion / Porsiyon	Weight (avr.) / Ağırlık (ort.)
LV ECO GT 2424T24LINE	w:29,2cm;l:25,4cmh:2,8cm	0,62	1-2	1,95 kg



Description: Grill Pan, with wire and silicon handle. Dimension 24x24 cm.
Material / Finishing: Enamelled Cast Iron 1 coat, 1 fire.
Material Thickness: Bottom: 3,0 mm. Edges: 3,0 mm.

Ürün Tanımı: Izgara Tava, Tel ve Silikon Saplı. Ölçü 24x24 cm.
Malzeme Kaplama: 1 kat emaye kaplama, 1 fırınlama.
Malzeme Kalınlıkları: Taban: 3,0 mm. Kenar: 3,0 mm.

BLISTER PACK SERIES | BLİSTER SERİSİ

Code / Ürün Kodu	Outer Size / Dış Ebat	Capacity / Kapasite	Portion / Porsiyon	Weight (avr.) / Ağırlık (ort.)
LV ECGT 2424T25SNOW	w: 29,2 cm l: 25,4 cm h: 2,8 cm	0,62	1-2	1,95 kg



Description: Grill Pan, with wire and silicon handle. Dimension 24x24 cm.
Material / Finishing: Enamelled Cast Iron 1 coat, 1 fire.
Material Thickness: Bottom: 3,0 mm. Edges: 3,0 mm.

Ürün Tanımı: Izgara Tava, Tel ve Silikon Saplı. Ölçü 24x24 cm.
Malzeme Kaplama: 1 kat emaye kaplama, 1 fırınlama.
Malzeme Kalınlıkları: Taban: 3,0 mm. Kenar: 3,0 mm.

Code / Ürün Kodu	Outer Size / Dış Ebat	Capacity / Kapasite	Portion / Porsiyon	Weight (avr.) / Ağırlık (ort.)
LV ECGT 21 T26 LOVE	w: 22,0 cm l: 23,0 cm h: 2,0 cm	0,30	1-2	1,08 kg



Description: Grill Pan, with wire and silicon handle. Dimension 22x23 cm.
Material / Finishing: Enamelled Cast Iron 1 coat, 1 fire.
Material Thickness: Bottom: 3,0 mm. Edges: 3,0 mm.

Ürün Tanımı: Izgara Tava, Tel ve Silikon Saplı. Ölçü 22x23 cm.
Malzeme Kaplama: 1 kat emaye kaplama, 1 fırınlama.
Malzeme Kalınlıkları: Taban: 3,0 mm. Kenar: 3,0 mm.

Code / Ürün Kodu	Outer Size / Dış Ebat	Capacity / Kapasite	Portion / Porsiyon	Weight (avr.) / Ağırlık (ort.)
LV MNG GRL 4525-1	w: 28,7 cm l: 40 cm h: 2,4 cm	-	4-6	3,47 kg



Description: Barbeque Grill with double silicon wire handle Dimension 25x45 cm.
Material / Finishing: Enamelled Cast Iron 1 coat, 1 fire.
Material Thickness: Bottom: 7,0 mm With Stainless Steel Wire and Silicon Handle

Ürün Tanımı: Döküm Mangal Izgarası. Çift Silikon kulplu. Ölçü 25x45 cm.
Malzeme Kaplama: 1 kat emaye kaplama, 1 fırınlama.
Malzeme Kalınlıkları: Taban: 7,0 mm. Paslanmaz Tel ve Silikon Kulplu.

Code / Ürün Kodu	Outer Size / Dış Ebat	Capacity / Kapasite	Portion / Porsiyon	Weight (avr.) / Ağırlık (ort.)
LV NHL 002	Ø=20 cm h=2,0 cm	-	-	0,79 kg

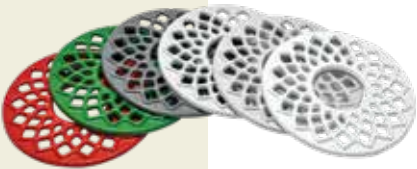

Decorative Electrostatic powder coated - Cast Iron trivet. Diameter (Ø) 20 cm.
Material / Finishing: Electrostatic powder coated, Cast Iron 1 coat 1 fire
Material Thickness: Bottom: 6 mm. Edges: 7 mm.

Ürün Tanımı: Dekoratif Elektrostatik Toz boyama. Nihale, Döküm Demir. Çap(Ø)20 cm.
Malzeme Kaplama: 1 kat emaye toz boya kaplama, 1 Fırınlama
Malzeme Kalınlıkları: Taban: 6 mm. Kenar: 7 mm.



Combinations: CAST IRON COOKWARE + WOODEN & CAST IRON SERVICE PLATTERS

Kombinasyon: DÖKÜM DEMİR PİŞİRME + AHŞAP ve DÖKÜM DEMİR SERVİS PLAKASI

Code / Ürün Kodu	Outer Size / Dış Ebat	Capacity / Kapasite	Portion / Porsiyon	Weight (avr.) / Ağırlık (ort.)
LV Y TC 10 K2 K44	w: 25 cm l: 39,5 cm h: 1,8 cm	0,35 lt	1	2,01 kg



Color / Renk



Description: Mini Casserole and Wooden service platter. Diameter (Ø) 10 cm.
Material / Finishing: Enamelled Cast Iron 3 coat, 2 fire. Beechwood.
Material Thickness: Bottom: 3,5 mm. Edges: 3 mm. Thickness: 1,8 cm.
 • This product don't include sauce cups.

Ürün Tanımı: Mini Tencere ve ahşap altlık. Çap (Ø) 10 cm.
Malzeme Kaplama: 3 kat emaye kaplama, 2 fırınlama. Kayın Ağacı.
Malzeme Kalınlıkları: Taban: 3,5 mm. Kenar: 3 mm. Kalınlık: 1,8 cm.
 • Bu ürüne sos kapları dahil değildir.

Code / Ürün Kodu	Outer Size / Dış Ebat	Capacity / Kapasite	Portion / Porsiyon	Weight (avr.) / Ağırlık (ort.)
LV Y TC 10 K2 K44 PR	w: 25 cm l: 39,5 cm h: 1,8 cm	0,35 lt	1	3,47 kg



Color / Renk



Description: Mini Casserole, Wooden and Cast Iron service platter. Diameter (Ø) 10 cm.
Material / Finishing: Enamelled Cast Iron 3 coat, 2 fire. Beechwood.
Material Thickness: Bottom: 3,5 mm. Edges: 3 mm. Thickness: 1,8 cm. Cast Iron Plate: 0,5 cm.
 • This product don't include sauce cups.

Ürün Tanımı: Mini Tencere, Ahşap ve Döküm Demir servis plakası. Çap (Ø) 10 cm.
Malzeme Kaplama: 3 kat emaye kaplama, 2 fırınlama. Kayın Ağacı.
Malzeme Kalınlıkları: Taban: 3,5 mm. Kenar: 3 mm. Kalınlık: 1,8 cm. Porselen Plaka: 0,5 cm.
 • Bu ürüne sos kapları dahil değildir.

Code / Ürün Kodu	Outer Size / Dış Ebat	Capacity / Kapasite	Portion / Porsiyon	Weight (avr.) / Ağırlık (ort.)
LV O TC 10 K2 K44	w: 25 cm l: 39,5 cm h: 1,8 cm	0,36 lt	1	2,13 kg



Color / Renk



Description: Mini Oval Casserole and Wooden service platter. Dimension 9x12 cm.
Material / Finishing: Enamelled Cast Iron 3 coat, 2 fire. Beechwood.
Material Thickness: Bottom: 3,5 mm. Edges: 3 mm. Thickness: 1,8 cm.
 • This product don't include sauce cups.

Ürün Tanımı: Mini Oval Tencere ve Ahşap altlık. Ölçü 9x12 cm.
Malzeme Kaplama: 3 kat emaye kaplama, 2 fırınlama. Kayın Ağacı.
Malzeme Kalınlıkları: Taban: 3,5 mm. Kenar: 3 mm. Kalınlık: 1,8 cm.
 • Bu ürüne sos kapları dahil değildir.

Code / Ürün Kodu	Outer Size / Dış Ebat	Capacity / Kapasite	Portion / Porsiyon	Weight (avr.) / Ağırlık (ort.)
LV O TC 10 K2 K44 PR	w: 25 cm l: 39,5 cm h: 1,8 cm	0,36 lt	1	3,58 kg



Color / Renk



Description: Service Dish, Rectangular. Dimension 16x25 cm.
Material / Finishing: Enamelled Cast Iron 1 coat, 1 fire.
Material Thickness: Bottom: 4 mm. Edges: 3 mm.
 • This product don't include sauce cups.

Ürün Tanımı: Dikdörtgen Servis Tabakı. Ölçü 16x25 cm.
Malzeme Kaplama: 1 kat emaye kaplama, 1 fırınlama.
Malzeme Kalınlıkları: Taban: 4 mm. Kenar: 3 mm.
 • Bu ürüne sos kapları dahil değildir.



Combinations: CAST IRON COOKWARE + WOODEN & CAST IRON SERVICE PLATTERS
 Kombinasyon: DÖKÜM DEMİR PİŞİRME + AHŞAP ve DÖKÜM DEMİR SERVİS PLAKASI

Code / Ürün Kodu	Outer Size / Dış Ebat	Capacity / Kapasite	Portion / Porsiyon	Weight (avr.) / Ağırlık (ort.)
LV ECO YSTV 12 K44	w: 25 cm l: 39,5 cm h: 1,8 cm	0,20 lt	1	1,58 kg



Description: Round Skillet and wooden platter. Diameter (Ø) 12 cm.
Material / Finishing: Enamelled Cast Iron 1 coat, 1 fire. Beechwood.
Material Thickness: Bottom: 4 mm. Edges: 4 mm. Thickness: 1,8 cm.
 • This product don't include sauce cups.

Ürün Tanımı: Yuvarlak Saplı Tava ve Ahşap altlık. Çap (Ø) 12 cm.
Malzeme Kaplama: 1 kat emaye kaplama, 1 fırınlama. Kayın Ağacı.
Malzeme Kalınlıkları: Taban: 4 mm. Kenar: 4 mm. Kalınlık: 1,8 cm.
 • Bu ürüne sos kapları dahil değildir.

Code / Ürün Kodu	Outer Size / Dış Ebat	Capacity / Kapasite	Portion / Porsiyon	Weight (avr.) / Ağırlık (ort.)
LV ECO YSTV 12 K44 PR	w: 25 cm l: 39,5 cm h: 1,8 cm	0,20 lt	1	3,04 kg



Description: Round Skillet, Wooden and Cast Iron service platter. Diameter (Ø) 12 cm.
Material / Finishing: Enamelled Cast Iron 1 coat, 1 fire. Beechwood.
Material Thickness: Bottom: 4 mm. Edges: 4 mm. Thickness: 1,8 cm. Cast Iron Plate: 0,5 cm.
 • This product don't include sauce cups.

Ürün Tanımı: Yuvarlak Saplı Tava, Ahşap ve Döküm Demir servis plakası. Çap (Ø) 12 cm.
Malzeme Kaplama: 1 kat emaye kaplama, 1 fırınlama. Kayın Ağacı.
Malzeme Kalınlıkları: Taban: 4 mm. Kenar: 4 mm. Kalınlık: 1,8 cm. Döküm Demir Plaka: 0,5 cm.
 • Bu ürüne sos kapları dahil değildir.

Code / Ürün Kodu	Outer Size / Dış Ebat	Capacity / Kapasite	Portion / Porsiyon	Weight (avr.) / Ağırlık (ort.)
LV ECO YSTV 16 K444	w: 25 cm l: 39,5 cm h: 1,8 cm	0,39 lt	1	1,82 kg



Description: Round Skillet and Wooden service platter. Diameter (Ø) 16 cm.
Material / Finishing: Enamelled Cast Iron 1 coat, 1 fire. Beechwood.
Material Thickness: Bottom: 4 mm. Edges: 4 mm. Thickness: 1,8 cm.
 • This product don't include sauce cups.

Ürün Tanımı: Yuvarlak Saplı Tava ve Ahşap altlık. Çap (Ø) 16 cm.
Malzeme Kaplama: 1 kat emaye kaplama, 1 fırınlama. Kayın Ağacı.
Malzeme Kalınlıkları: Taban: 4 mm. Kenar: 4 mm. Kalınlık: 1,8 cm.
 • Bu ürüne sos kapları dahil değildir.

Code / Ürün Kodu	Outer Size / Dış Ebat	Capacity / Kapasite	Portion / Porsiyon	Weight (avr.) / Ağırlık (ort.)
LV ECO YSTV 16 K444 PR	w: 25 cm l: 39,5 cm h: 1,8 cm	0,39 lt	1	3,10 kg



Description: Round Skillet, Wooden and Cast Iron service platter. Diameter (Ø) 16 cm.
Material / Finishing: Enamelled Cast Iron 1 coat, 1 fire. Beechwood.
Material Thickness: Bottom: 4 mm. Edges: 4 mm. Thickness: 1,8 cm. Cast Iron Plate: 0,5 cm.
 • This product don't include sauce cups.

Ürün Tanımı: Yuvarlak Saplı Tava, Ahşap ve Döküm Demir servis plakası. Çap (Ø) 16 cm.
Malzeme Kaplama: 1 kat emaye kaplama, 1 fırınlama. Kayın Ağacı.
Malzeme Kalınlıkları: Taban: 4 mm. Kenar: 4 mm. Kalınlık: 1,8 cm. Döküm Demir Plaka: 0,5 cm.
 • Bu ürüne sos kapları dahil değildir.

Combinations: CAST IRON COOKWARE + WOODEN & CAST IRON SERVICE PLATTERS

Kombinasyon: DÖKÜM DEMİR PİŞİRME + AHŞAP ve DÖKÜM DEMİR SERVİS PLAKASI

Code / Ürün Kodu	Outer Size / Dış Ebat	Capacity / Kapasite	Portion / Porsiyon	Weight (avr.) / Ağırlık (ort.)
LVECO0TV1510K44	w: 25 cm l: 39,5 cm h: 1,8 cm	0,22 lt	1	1,64 kg



Description: Oval Dish and Wooden service platter. Dimension 15x10 cm.
Material / Finishing: Enamelled Cast Iron 1 coat, 1 fire. Beechwood.
Material Thickness: Bottom: 4 mm. Edges: 4 mm. Thickness: 1,8 cm.
 •This product don't include souce cups.

Ürün Tanımı: Oval Kulplu Tava ve Ahşap altlık. Ölçü 15x10 cm.
Malzeme Kaplama: 1 kat emaye kaplama, 1 fırınlama. Kayın Ağacı.
Malzeme Kalınlıkları: Taban: 4 mm. Kenar: 4 mm. Kalınlık: 1,8 cm.
 •Bu ürüne sos kapları dahil değildir.

Code / Ürün Kodu	Outer Size / Dış Ebat	Capacity / Kapasite	Portion / Porsiyon	Weight (avr.) / Ağırlık (ort.)
LVECO0TV1510K44PR	w: 25 cm l: 39,5 cm h: 1,8 cm	0,22 lt	1	3,16 kg



Description: Oval Dish, Wooden and Cast Iron service platter. Dimension 15x10 cm.
Material / Finishing: Enamelled Cast Iron 1 coat, 1 fire. Beechwood.
Material Thickness: Bottom: 4 mm. Edges: 4 mm. Thickness: 1,8 cm. Cast Iron Plate: 0,5 cm.
 •This product don't include souce cups.

Ürün Tanımı: Oval Kulplu Tava, Ahşap ve Döküm Demir servis plakası. Ölçü 15x10 cm.
Malzeme Kaplama: 1 kat emaye kaplama, 1 fırınlama. Kayın Ağacı.
Malzeme Kalınlıkları: Taban: 4 mm. Kenar: 4 mm. Kalınlık: 1,8 cm. Döküm Demir plaka: 0,5 cm.
 •Bu ürüne sos kapları dahil değildir.

Code / Ürün Kodu	Outer Size / Dış Ebat	Capacity / Kapasite	Portion / Porsiyon	Weight (avr.) / Ağırlık (ort.)
LVECO0TV2114K444	w: 25 cm l: 39,5 cm h: 1,8 cm	0,45 lt	1	2,00 kg



Description: Oval Dish and Wooden service platter. Dimension 21x14 cm.
Material / Finishing: Enamelled Cast Iron 1 coat, 1 fire. Beechwood.
Material Thickness: Bottom: 4 mm. Edges: 4 mm. Thickness: 1,8 cm.
 •This product don't include souce cups.

Ürün Tanımı: Oval Kulplu Tava ve Ahşap altlık. Ölçü 21x14 cm.
Malzeme Kaplama: 1 kat emaye kaplama, 1 fırınlama. Kayın Ağacı.
Malzeme Kalınlıkları: Taban: 4 mm. Kenar: 4 mm. Kalınlık: 1,8 cm.
 •Bu ürüne sos kapları dahil değildir.

Code / Ürün Kodu	Outer Size / Dış Ebat	Capacity / Kapasite	Portion / Porsiyon	Weight (avr.) / Ağırlık (ort.)
LVECO0TV2114K444PR	w: 25 cm l: 39,5 cm h: 1,8 cm	0,45 lt	1	3,28 kg



Description: Oval Dish, Wooden and Cast Iron service platter. Dimension 21x14 cm.
Material / Finishing: Enamelled Cast Iron 1 coat, 1 fire. Beechwood.
Material Thickness: Bottom: 4 mm. Edges: 4 mm. Thickness: 1,8 cm. Cast Iron Plate: 0,5 cm.
 •This product don't include souce cups.

Ürün Tanımı: Oval Kulplu Tava, Ahşap ve Döküm Demir servis plakası. Ölçü 21x14 cm.
Malzeme Kaplama: 1 kat emaye kaplama, 1 fırınlama. Kayın Ağacı.
Malzeme Kalınlıkları: Taban: 4 mm. Kenar: 4 mm. Kalınlık: 1,8 cm. Döküm Demir Plaka: 0,5 cm.
 •Bu ürüne sos kapları dahil değildir.

Combinations: CAST IRON COOKWARE + WOODEN & CAST IRON SERVICE PLATTERS

Kombinasyon: DÖKÜM DEMİR PİŞİRME + AHŞAP ve DÖKÜM DEMİR SERVİS PLAKASI

Code / Ürün Kodu	Outer Size / Dış Ebat	Capacity / Kapasite	Portion / Porsiyon	Weight (avr.) / Ağırlık (ort.)
LV ECO YTV 12 K44	w: 25 cm l: 39,5 cm h: 2,5 cm	0,21 lt	1	2,17 kg



Description: Round Dish and Wooden service platter. Diameter(Ø)12cm.
Material / Finishing: Enamelled Cast Iron 1 coat, 1 fire. Beechwood.
Material Thickness: Bottom: 4 mm. Edges: 4 mm. Thickness: 2,5 cm.
 •This product don't include souce cups.

Yuvarlak Kulplu Tava ve Ahşap altlık. Çap(Ø)12cm.
Malzeme Kaplama: 1 kat emaye kaplama, 1 fırınlama. Kayın Ağacı.
Malzeme Kalınlıkları: Taban: 4 mm. Kenar: 4 mm. Kalınlık: 2,5 cm.
 •Bu ürüne sos kapları dahil değildir.

Code / Ürün Kodu	Outer Size / Dış Ebat	Capacity / Kapasite	Portion / Porsiyon	Weight (avr.) / Ağırlık (ort.)
LV ECO YTV 12 K44 PR	w: 25 cm l: 39,5 cm h: 2,5 cm	0,22 lt	1	3,64 kg



Description: Round Dish, Wooden and Cast Iron service platter. Diameter(Ø)12cm.
Material / Finishing: Enamelled Cast Iron 1 coat, 1 fire. Beechwood.
Material Thickness: Bottom: 4 mm. Edges: 4 mm. Thickness: 2,5 cm. Porcelain Plate: 0,5 cm.
 •This product don't include souce cups.

Ürün Tanımı: Yuvarlak Kulplu Tava, Ahşap ve Döküm Demir servis plakası. Çap(Ø)12cm.
Malzeme Kaplama: 1 kat emaye kaplama, 1 fırınlama. Kayın Ağacı.
Malzeme Kalınlıkları: Taban: 4 mm. Kenar: 4 mm. Kalınlık: 2,5 cm. Porselen Plaka: 0,5 cm.
 •Bu ürüne sos kapları dahil değildir.

Code / Ürün Kodu	Outer Size / Dış Ebat	Capacity / Kapasite	Portion / Porsiyon	Weight (avr.) / Ağırlık (ort.)
LV ECO YTV 16 K444	w: 25 cm l: 39,5 cm h: 2,5 cm	0,40 lt	1	2,87 kg



Description: Round Dish and Wooden service platter. Diameter(Ø)16cm.
Material / Finishing: Enamelled Cast Iron 1 coat, 1 fire. Beechwood.
Material Thickness: Bottom: 4 mm. Edges: 4 mm. Thickness: 1,8 cm.
 •This product don't include souce cups.

Ürün Tanımı: Yuvarlak Kulplu Tava ve Ahşap altlık. Çap(Ø)16cm.
Malzeme Kaplama: 1 kat emaye kaplama, 1 fırınlama. Kayın Ağacı.
Malzeme Kalınlıkları: Taban: 4 mm. Kenar: 4 mm. Kalınlık: 2,5 cm.
 •Bu ürüne sos kapları dahil değildir.

Code / Ürün Kodu	Outer Size / Dış Ebat	Capacity / Kapasite	Portion / Porsiyon	Weight (avr.) / Ağırlık (ort.)
LV ECO YTV 16 K444 PR	w: 25 cm l: 39,5 cm h: 2,5 cm	0,45 lt	1	3,76 kg



Round Dish, Wooden and Cast Iron service platter. Diameter(Ø)16cm.
Material / Finishing: Enamelled Cast Iron 1 coat, 1 fire. Beechwood.
Material Thickness: Bottom: 4 mm. Edges: 4 mm. Thickness: 2,5 cm. Porselen Plaka: 0,5 cm.
 •This product don't include souce cups.

Ürün Tanımı: Yuvarlak Kulplu Tava, Ahşap ve Döküm Demir servis plakası. Çap(Ø)16cm.
Malzeme Kaplama: 1 kat emaye kaplama, 1 fırınlama. Kayın Ağacı.
Malzeme Kalınlıkları: Taban: 4 mm. Kenar: 4 mm. Kalınlık: 2,5 cm. Porselen Plaka: 0,5 cm.
 •Bu ürüne sos kapları dahil değildir.

Combinations: CAST IRON COOKWARE + WOODEN & CAST IRON SERVICE PLATTERS

Kombinasyon: DÖKÜM DEMİR PİŞİRME + AHŞAP ve DÖKÜM DEMİR SERVİS PLAKASI

Code / Ürün Kodu	Outer Size / Dış Ebat	Capacity / Kapasite	Portion / Porsiyon	Weight (avr.) / Ağırlık (ort.)
LV ECO Y TV 18 K444	w: 25 cm l: 39,5 cm h: 1,8 cm	0,54 lt	1	2,09 kg



Description: Round Dish and Wooden service platter. Diameter (Ø) 18 cm.
Material / Finishing: Enamelled Cast Iron 1 coat, 1 fire. Beechwood.
Material Thickness: Bottom: 4 mm. Edges: 3,5 mm. Thickness: 1,8 cm.
 • This product don't include souce cups.

Ürün Tanımı: Yuvarlak Kulplu Tava ve Ahşap altlık. Çap (Ø) 18 cm.
Malzeme Kaplama: 1 kat emaye kaplama, 1 fırınlama. Kayın Ağacı.
Malzeme Kalınlıkları: Taban: 4 mm. Kenar: 3,5 mm. Kalınlık: 1,8 cm.
 • Bu ürüne sos kapları dahil değildir.

Code / Ürün Kodu	Outer Size / Dış Ebat	Capacity / Kapasite	Portion / Porsiyon	Weight (avr.) / Ağırlık (ort.)
LV ECO Y TV 18 K444 PR	w: 25 cm l: 39,5 cm h: 1,8 cm	0,54 lt	1	3,11 kg



Description: Round Dish, Wooden and Cast Iron service platter. Diameter (Ø) 18 cm.
Material / Finishing: Enamelled Cast Iron 1 coat, 1 fire. Beechwood.
Material Thickness: Bottom: 4 mm. Edges: 3,5 mm. Thickness: 1,8 cm. Cast Iron Plate: 0,5 cm.
 • This product don't include souce cups.

Ürün Tanımı: Yuvarlak Kulplu Tava, Ahşap ve Döküm Demir servis plakası. Çap (Ø) 18 cm.
Malzeme Kaplama: 1 kat emaye kaplama, 1 fırınlama. Kayın Ağacı.
Malzeme Kalınlıkları: Taban: 4 mm. Kenar: 3,5 mm. Kalınlık: 1,8 cm. Döküm Demir Plaka: 0,5 cm.
 • Bu ürüne sos kapları dahil değildir.

Code / Ürün Kodu	Outer Size / Dış Ebat	Capacity / Kapasite	Portion / Porsiyon	Weight (avr.) / Ağırlık (ort.)
LV ECO HP 1219T13K44	w: 25 cm l: 39,5 cm h: 1,8 cm	0,23 lt	1	2,15 kg



Description: Hot Plate, Oval and Wooden service platter. Dimension 12x19 cm.
Material / Finishing: Enamelled Cast Iron 1 coat, 1 fire. Beechwood.
Material Thickness: Bottom: 3,5 mm. Edges: 3,5 mm. Thickness: 1,8 cm.
 • This product don't include souce cups.

Ürün Tanımı: Oval Hot Plate ve Ahşap altlık. Ölçü 12x19 cm.
Malzeme Kaplama: 1 kat emaye kaplama, 1 fırınlama. Kayın Ağacı.
Malzeme Kalınlıkları: Taban: 3,5 mm. Kenar: 3,5 mm. Kalınlık: 1,8 cm.
 • Bu ürüne sos kapları dahil değildir.

Code / Ürün Kodu	Outer Size / Dış Ebat	Capacity / Kapasite	Portion / Porsiyon	Weight (avr.) / Ağırlık (ort.)
LV ECO HP 1219T13K44 PR	w: 25 cm l: 39,5 cm h: 1,8 cm	0,23 lt	1	3,33 kg



Description: Hot Plate, Oval, Wooden and Cast Iron service platter. Dimension 12x19 cm.
Material / Finishing: Enamelled Cast Iron 1 coat, 1 fire. Beechwood.
Material Thickness: Bottom: 3,5 mm. Edges: 3,5 mm. Thickness: 1,8 cm. Cast Iron Plate: 0,5 cm.
 • This product don't include souce cups.

Ürün Tanımı: Oval Hot Plate, Ahşap ve Döküm Demir servis plakası. Ölçü 12x19 cm.
Malzeme Kaplama: 1 kat emaye kaplama, 1 fırınlama. Kayın Ağacı.
Malzeme Kalınlıkları: Taban: 3,5 mm. Kenar: 3,5 mm. Kalınlık: 1,8 cm. Döküm Demir Plaka: 0,5 cm.
 • Bu ürüne sos kapları dahil değildir.

Combinations: CAST IRON COOKWARE + WOODEN & CAST IRON SERVICE PLATTERS
Kombinasyon: DÖKÜM DEMİR PİŞİRME + AHŞAP ve DÖKÜM DEMİR SERVİS PLAKASI

Code / Ürün Kodu	Outer Size / Dış Ebat	Capacity / Kapasite	Portion / Porsiyon	Weight (avr.) / Ağırlık (ort.)
LVECOPTV1212K444	w: 25 cm l: 39,5 cm h: 1,8 cm	0,28 lt	1	1,71 kg



Description: Square Dish and wooden service platter. Dimension 12x12 cm.
Material / Finishing: Enamelled Cast Iron 1 coat, 1 fire. Beechwood.
Material Thickness: Bottom: 4 mm. Edges: 4 mm. Thickness: 1,8 cm.
 •This product don't include souce cups.

Ürün Tanımı: Kare Kulplu Tabak ve ahşap altlık. Ölçü 12x12 cm.
Malzeme Kaplama: 1 kat emaye kaplama, 1 fırınlama. Kayın Ağacı.
Malzeme Kalınlıkları: Taban: 4 mm. Kenar: 4 mm. Kalınlık: 1,8 cm.
 •Bu ürüne sos kapları dahil değildir.

Code / Ürün Kodu	Outer Size / Dış Ebat	Capacity / Kapasite	Portion / Porsiyon	Weight (avr.) / Ağırlık (ort.)
LVECOPTV1212K444PR	w: 25 cm l: 39,5 cm h: 1,8 cm	0,28 lt	1	3,19 kg



Description: Square Dish, wooden and Cast Iron service platter. Dimension 12x12 cm.
Material / Finishing: Enamelled Cast Iron 1 coat, 1 fire. Beechwood.
Material Thickness: Bottom: 4 mm. Edges: 4 mm. Thickness: 1,8 cm. Cast Iron Plate: 0,5 cm.
 •This product don't include souce cups.

Ürün Tanımı: Kare Kulplu Tabak, Ahşap ve Döküm Demir servis plakası. Ölçü 12x12 cm.
Malzeme Kaplama: 1 kat emaye kaplama, 1 fırınlama. Kayın Ağacı.
Malzeme Kalınlıkları: Taban: 4 mm. Kenar: 4 mm. Kalınlık: 1,8 cm. Döküm Demir Plaka: 0,5 cm.
 •Bu ürüne sos kapları dahil değildir.

Code / Ürün Kodu	Outer Size / Dış Ebat	Capacity / Kapasite	Portion / Porsiyon	Weight (avr.) / Ağırlık (ort.)
LVECOPTV1215K444	w: 25 cm l: 39,5 cm h: 1,8 cm	0,36 lt	1	1,84 kg



Description: Rectangular Dish and wooden service platter. Dimension 12x15 cm.
Material / Finishing: Enamelled Cast Iron 1 coat, 1 fire. Beechwood.
Material Thickness: Bottom: 4 mm. Edges: 4 mm. Thickness: 1,8 cm.
 •This product don't include souce cups.

Ürün Tanımı: Dikdörtgen Kulplu Tabak ve ahşap altlık. Ölçü 12x15 cm.
Malzeme Kaplama: 1 kat emaye kaplama, 1 fırınlama. Kayın Ağacı.
Malzeme Kalınlıkları: Taban: 4 mm. Kenar: 4 mm. Kalınlık: 1,8 cm.
 •Bu ürüne sos kapları dahil değildir.

Code / Ürün Kodu	Outer Size / Dış Ebat	Capacity / Kapasite	Portion / Porsiyon	Weight (avr.) / Ağırlık (ort.)
LVECOPTV1215K444PR	w: 25 cm l: 39,5 cm h: 1,8 cm	0,36 lt	1	3,17 kg



Description: Rectangular Dish, wooden and Cast Iron service platter. Dimension 12x15 cm.
Material / Finishing: Enamelled Cast Iron 1 coat, 1 fire. Beechwood.
Material Thickness: Bottom: 4 mm. Edges: 4 mm. Thickness: 1,8 cm. Cast Iron Plate: 0,5 cm.
 •This product don't include souce cups.

Ürün Tanımı: Dikdörtgen Kulplu Tabak, Ahşap ve Döküm Demir servis plakası. Ölçü 12x15 cm.
Malzeme Kaplama: 1 kat emaye kaplama, 1 fırınlama. Kayın Ağacı.
Malzeme Kalınlıkları: Taban: 4 mm. Kenar: 4 mm. Kalınlık: 1,8 cm. Döküm Demir Plaka: 0,5 cm.
 •Bu ürüne sos kapları dahil değildir.

Combinations: CAST IRON COOKWARE + WOODEN & CAST IRON SERVICE PLATTERS

Kombinasyon: DÖKÜM DEMİR PİŞİRME + AHŞAP ve DÖKÜM DEMİR SERVİS PLAKASI

Code / Ürün Kodu	Outer Size / Dış Ebat	Capacity / Kapasite	Portion / Porsiyon	Weight (avr.) / Ağırlık (ort.)
LV Y TB 21 K444	w:28,3cm:l:39,5cm:h:1,8cm	0,23 lt	1	2,01 kg



Description: Round Dish and wooden service platter. Diameter (Ø)21 cm.
Material / Finishing: Enamelled Cast Iron 1 coat, 1 fire. Beechwood.
Material Thickness: Bottom: 4 mm. Edges: 3 mm. Thickness: 1,8 cm.
 •This product don't include souce cups.

Ürün Tanımı: Yuvarlak Tabak ve Ahşap altlık. Çap (Ø)21 cm.
Malzeme Kaplama: 1 kat emaye kaplama, 1 fırınlama. Kayın Ağacı.
Malzeme Kalınlıkları: Taban: 4 mm. Kenar: 3 mm. Kalınlık: 1,8 cm.
 •Bu ürüne sos kapları dahil değildir.

Code / Ürün Kodu	Outer Size / Dış Ebat	Capacity / Kapasite	Portion / Porsiyon	Weight (avr.) / Ağırlık (ort.)
LV Y TB 21 K444 PR	w:28,3cm:l:39,5cm:h:1,8cm	0,23 lt	1	3,26 kg



Description: Round Dish, Wooden and Cast Iron service platter. Diameter (Ø)21 cm.
Material / Finishing: Enamelled Cast Iron 1 coat, 1 fire. Beechwood.
Material Thickness: Bottom: 4mm. Edges: 3 mm. Thickness: 1,8 cm. Cast Iron Plate: 0,5 cm.
 •This product don't include souce cups.

Ürün Tanımı: Yuvarlak Kulplu Tava, Ahşap ve Döküm Demir servis plakası. Çap (Ø)21 cm.
Malzeme Kaplama: 1 kat emaye kaplama, 1 fırınlama. Kayın Ağacı.
Malzeme Kalınlıkları: Taban: 4 mm. Kenar: 3 mm. Kalınlık: 1,8 cm. Döküm Demir Plaka: 0,5 cm.
 •Bu ürüne sos kapları dahil değildir.

Code / Ürün Kodu	Outer Size / Dış Ebat	Capacity / Kapasite	Portion / Porsiyon	Weight (avr.) / Ağırlık (ort.)
LV Y CK 14 K444	w:25 cm:l:39,5 cm h:1,8 cm	0,31 lt	1	3,26 kg



Description: Round Bowl and wooden service platter. Diameter (Ø)14 cm.
Material / Finishing: Enamelled Cast Iron 1 coat, 1 fire. Beechwood.
Material Thickness: Bottom: 4 mm. Edges: 3 mm. Thickness: 1,8 cm.
 •This product don't include souce cups.

Ürün Tanımı: Yuvarlak Kase ve Ahşap altlık. Çap (Ø)14 cm.
Malzeme Kaplama: 1 kat emaye kaplama, 1 fırınlama. Kayın Ağacı.
Malzeme Kalınlıkları: Taban: 4 mm. Kenar: 3 mm. Kalınlık: 1,8 cm.
 •Bu ürüne sos kapları dahil değildir.

Code / Ürün Kodu	Outer Size / Dış Ebat	Capacity / Kapasite	Portion / Porsiyon	Weight (avr.) / Ağırlık (ort.)
VYCK 14 K444 PR	w:25 cm:l:39,5 cm h:1,8 cm	0,31 lt	1	3,17 kg



Description: Round Bowl, Wooden and and Cast Iron service platter Diameter (Ø)14 cm.
Material / Finishing: Enamelled Cast Iron 1 coat, 1 fire. Beechwood thickness:1,8 cm.
Material Thickness: Bottom: 4 mm. Edges: 3 mm. Thickness: 1,8 cm. Cast Iron Plate: 0,5 cm.
 •This product don't include souce cups.

Ürün Tanımı: Yuvarlak Kase, Ahşap ve Döküm Demir servis plakası. Çap (Ø)14 cm.
Malzeme Kaplama: 1 kat emaye kaplama, 1 fırınlama. Kayın Ağacı.
Malzeme Kalınlıkları: Taban: 4 mm. Kenar: 3 mm. Kalınlık: 1,8 cm. Döküm Demir Plaka: 0,5 cm.
 •Bu ürüne sos kapları dahil değildir.

Combinations: CAST IRON COOKWARE + WOODEN & CAST IRON SERVICE PLATTERS
 Kombinasyon: DÖKÜM DEMİR PIŞİRME + AHŞAP ve DÖKÜM DEMİR SERVİS PLAKASI

Code / Ürün Kodu	Outer Size / Dış Ebat	Capacity / Kapasite	Portion / Porsiyon	Weight (avr.) / Ağırlık (ort.)
LV HRC 001 AS 263	w: 20 cm l: 50,8 cm h: 2,0 cm	-	1	2,71 kg



Description: Wooden and Cast Iron Service Platter, For LV HRC 001-002-006-007-008-009-010-011-013-015. Dimension 20x51 cm.
Material: Beechwood / Natural Color.
Material Thickness: 1,8 cm. Cast Iron Platter Thickness: 0,5 cm.

Ürün Tanımı: Ahşap ve Döküm Demir Servis Plakası. LV HRC 001-002-006-007-008-009-010-011-013-015 kodlu ürünler için. Ölçü: 20x51 cm.
Malzeme: Kayın Ağacı / Doğal Renk.
Malzeme Kalınlıkları: Taban: 1,8 cm. Döküm Demir Plaka Kalınlığı: 0,5 cm.

Code / Ürün Kodu	Outer Size / Dış Ebat	Capacity / Kapasite	Portion / Porsiyon	Weight (avr.) / Ağırlık (ort.)
LV HRC 001 AS 264	w: 20 cm l: 50,8 cm h: 2,0 cm	-	1	2,35 kg



Description: Wooden For LV HRC 001-002-006-007-008-009-010-011-013-015.
 Dimension 20x51 cm.
Material: Beechwood / Natural Color.
Material Thickness: 1,8 cm.

•This product don't include sauce cups.

Ürün Tanımı: Ahşap servis tahtası. LV HRC 001-002-006-007-008-009-010-011-013-015 kodlu ürünler için. Ölçü: 20x51 cm.
Malzeme: Kayın Ağacı / Doğal Renk.
Malzeme Kalınlıkları: Taban: 1,8 cm.

•Bu ürüne sos kapları dahil değildir.



EGE COLLECTION | BALIK MASASI

COOK & SERVE

Code / Ürün Kodu	Outer Size / Dış Ebat	Capacity / Kapasite	Portion / Porsiyon	Weight (avr.) / Ağırlık (ort.)
LVECOBT1524T8K4-SB	w:18,5cm;l:35,4cmh:4,9cm	0,44 lt	1-2	1,61 kg



Description: Fish Plate and wooden platter, Integral metal handles. Dimension 15x24 cm.
Material / Finishing: Enamelled Cast Iron 2 coat 2 fire, thickness
Material Thickness: Bottom: 4 mm. Edges: 4 mm. Thickness:1,8 cm.

Ürün Tanımı: Balık Tavası, Balık formlu, kulplu ve Ahşap altlığı. Ölçü 15x24 cm.
Malzeme Kaplama: 2 kat emaye kaplama, içi sable renk emaye, 2 fırınlama. Kayın Ağacı / Doğal Renk.
Malzeme Kalınlıkları: Taban: 4 mm. Kenar: 4 mm. Kalınlık:1,8cm.

Code / Ürün Kodu	Outer Size / Dış Ebat	Capacity / Kapasite	Portion / Porsiyon	Weight (avr.) / Ağırlık (ort.)
LVECOBT2032T8K4-SB	w:24,5cm;l:47,2cmh:5,0cm	1,10 lt	2	3,11 kg



Description: Fish Plate and wooden platter, Integral metal handles. Dimension 20x32 cm.
Material / Finishing: Enamelled Cast Iron 2 coat 2 fire, thickness
Material Thickness: Bottom: 4 mm. Edges: 4 mm. Thickness:1,8 cm.

Ürün Tanımı: Balık Tavası, Balık formlu, kulplu ve Ahşap altlığı. Ölçü 20x32 cm.
Malzeme Kaplama: 2 kat emaye kaplama, içi sable renk emaye, 2 fırınlama. Kayın Ağacı / Doğal Renk.
Malzeme Kalınlıkları: Taban: 4 mm. Kenar: 4 mm. Kalınlık: 1,8 cm

Code / Ürün Kodu	Outer Size / Dış Ebat	Capacity / Kapasite	Portion / Porsiyon	Weight (avr.) / Ağırlık (ort.)
LVHRC038AH038BE-SB	w:16,5cm;l:24,6cmh:3,9cm	0,12 lt	1	0,97 kg



Description: Fish Shape Service Dish with wooden platter. Diameter (Ø)10 cm.
Material / Finishing: Enamelled Cast Iron 2 coat 2 fire, thickness
Material Thickness: Bottom: 4 mm. Edges: 4 mm. Thickness:1,8 cm.

Ürün Tanımı: Balık Şekli Servis Tabacağı, ahşap altlıklı. Çap (Ø)10 cm.
Malzeme Kaplama: 2 kat emaye kaplama, içi sable renk emaye, 2 fırınlama. Kayın Ağacı / Doğal Renk.
Malzeme Kalınlıkları: Taban: 4 mm. Kenar: 4 mm. Kalınlık: 1,8 cm

Code / Ürün Kodu	Outer Size / Dış Ebat	Capacity / Kapasite	Portion / Porsiyon	Weight (avr.) / Ağırlık (ort.)
LV ECO GV 11 K4-SB	w:12 cm;l:13,7 cmh:5,5 cm	0,22 lt	1	0,63 kg



Description: Hot pot, Round, w/ wooden platter. Diameter (Ø)11 cm.
Material / Finishing: Enamelled Cast Iron 2 coat 2 fire, thickness
Material Thickness: Bottom: 4 mm. Edges: 4 mm. Thickness:1,8 cm.

Ürün Tanımı: Güveç kabı ve Ahşap altlık. Çap (Ø)11 cm.
Malzeme Kaplama: 2 kat emaye kaplama, içi sable renk emaye, 2 fırınlama. Kayın Ağacı / Doğal Renk.
Malzeme Kalınlıkları: Taban: 4 mm. Kenar: 4 mm. Kalınlık: 1,8 cm.

EGE COLLECTION | BALIK MASASI

COOK & SERVE

Code / Ürün Kodu	Outer Size / Dış Ebat	Capacity / Kapasite	Portion / Porsiyon	Weight (avr.) / Ağırlık (ort.)
LV ECO GV 14 K4-SB	w: 15,8 cm l: 17 cm h: 5,5 cm	0,36 lt	1	0,93 kg



Description: Hot pot, Round, w/ wooden platter. Diameter (Ø) 14 cm.
Material / Finishing: Enamelled Cast Iron 2 coat 2 fire, thickness
Material Thickness: Bottom: 4 mm. Edges: 4 mm. Thickness: 1,8 cm.

Ürün Tanımı: Güveç kabı ve Ahşap altlık. Çap (Ø) 14 cm.
Malzeme Kaplama: 2 kat emaye kaplama, içi sable renk emaye, 2 fırınlama. Kayın Ağacı / Doğal Renk.
Malzeme Kalınlıkları: Taban: 4 mm. Kenar: 4 mm. Kalınlık: 1,8 cm.

Code / Ürün Kodu	Outer Size / Dış Ebat	Capacity / Kapasite	Portion / Porsiyon	Weight (avr.) / Ağırlık (ort.)
LV ECO GV 17 K4-SB	w: 20 cm l: 21,5 cm h: 5,5 cm	0,64 lt	1-2	1,39 kg



Description: Hot pot, Round, w/ wooden platter. Diameter (Ø) 14 cm.
Material / Finishing: Enamelled Cast Iron 2 coat 2 fire, thickness
Material Thickness: Bottom: 4 mm. Edges: 4 mm. Thickness: 1,8 cm.

Ürün Tanımı: Güveç kabı ve Ahşap altlık. Çap (Ø) 14 cm.
Malzeme Kaplama: 2 kat emaye kaplama, içi sable renk emaye, 2 fırınlama. Kayın Ağacı / Doğal Renk.
Malzeme Kalınlıkları: Taban: 4 mm. Kenar: 4 mm. Kalınlık: 1,8 cm.

Code / Ürün Kodu	Outer Size / Dış Ebat	Capacity / Kapasite	Portion / Porsiyon	Weight (avr.) / Ağırlık (ort.)
LVECO PTV 1215 K4-SB	w: 15,4 cm l: 23,8 cm h: 5,0 cm	0,36 lt	1-2	1,15 kg



Description: Rectangular Dish and wooden platter. Dimension 12x15 cm.
Material / Finishing: Enamelled Cast Iron 2 coat 2 fire, thickness
Material Thickness: Bottom: 4 mm. Edges: 4 mm. Thickness: 1,8 cm.

Ürün Tanımı: Dikdörtgen Kulplu Tava ve Ahşap altlıklı. Ölçü 12x15 cm.
Malzeme Kaplama: 2 kat emaye kaplama, içi sable renk emaye, 2 fırınlama. Kayın Ağacı / Doğal Renk.
Malzeme Kalınlıkları: Taban: 4 mm. Kenar: 4 mm. Kalınlık: 1,8 cm.

Code / Ürün Kodu	Outer Size / Dış Ebat	Capacity / Kapasite	Portion / Porsiyon	Weight (avr.) / Ağırlık (ort.)
LVECO FT 1824T10K4-SB	w: 21,2 cm l: 31,7 cm h: 4,1 cm	0,55 lt	1	2,26 kg



Description: Fajita Plate, Oval, Integral metal handles and wooden platter. Dimension 18x24 cm.
Material / Finishing: Enamelled Cast Iron 2 coat 2 fire, thickness
Material Thickness: Bottom: 4 mm. Edges: 4 mm. Thickness: 1,8 cm.

Ürün Tanımı: Oval Fajita Tavası, Kulplu ve Ahşap altlıklı. Ölçü 18x24 cm.
Malzeme Kaplama: 2 kat emaye kaplama, içi sable renk emaye, 2 fırınlama. Kayın Ağacı / Doğal Renk.
Malzeme Kalınlıkları: Taban: 4 mm. Kenar: 4 mm. Kalınlık: 1,8 cm.

MEAT TABLE | ET MASASI

COOK & SERVE

Code / Ürün Kodu	Outer Size / Dış Ebat	Capacity / Kapasite	Portion / Porsiyon	Weight (avr.) / Ağırlık (ort.)
LVECOHP2619T13K4-SB	w: 30 cm l: 33,6 cm h: 6,2 cm	1,81 lt	4	4,37 kg



Description: Hot Plate and wooden platter, Oval. Dimension 26x19 cm.
Material / Finishing: Enamelled Cast Iron 2 coat 2 fire, thickness
Material Thickness: Bottom: 3,5 mm. Edges: 3,5 mm. Thickness: 1,8 cm.

Ürün Tanımı: Oval Hot Plate, Ahşap altlıklı. Ölçü 26x19 cm.
Malzeme Kaplama: 2 kat emaye kaplama, içi sable renk, 2 fırınlama. Kayın Ağacı / Doğal Renk.
Malzeme Kalınlıkları: Taban: 3,5 mm. Kenar: 3,5 mm. Kalınlık: 1,8 cm.

Code / Ürün Kodu	Outer Size / Dış Ebat	Capacity / Kapasite	Portion / Porsiyon	Weight (avr.) / Ağırlık (ort.)
LVECOGT2626T2K4-SB	w: 24,5 cm l: 47,2 cm h: 5,0 cm	1,10 lt	2	3,11 kg



Description: Griddle/Grill, Integral metal handles and wooden service stand. Dimension 26x26 cm.
Material / Finishing: Enamelled Cast Iron 2 coat 2 fire, thickness
Material Thickness: Bottom: 3,5 mm. Edges: 3,5 mm. Thickness: 1,8 cm.

Ürün Tanımı: Izgara Tava, Metal Kulplu, Ahşap standlı. Ölçü 26x26 cm.
Malzeme Kaplama: 2 kat emaye kaplama, içi sable renk, 2 fırınlama. Kayın Ağacı / Doğal Renk.
Malzeme Kalınlıkları: Taban: 3,5 mm. Kenar: 3,5 mm. Kalınlık: 1,8 cm.

Code / Ürün Kodu	Outer Size / Dış Ebat	Capacity / Kapasite	Portion / Porsiyon	Weight (avr.) / Ağırlık (ort.)
LVECOYDNR18AH312-SB	w: 19,8 cm l: 19,8 cm h: 4,4 cm	0,13 lt	1	1,05 kg



Description: Round Sauce Dish and wooden platter. Dimension (Ø) 18 cm.
Material / Finishing: Enamelled Cast Iron 2 coat 2 fire, thickness
Material Thickness: Bottom: 3,5 mm. Edges: 3,5 mm. Thickness: 1,8 cm.

Ürün Tanımı: Oval Döner Sos Tabanı, Ahşap altlıklı. Çap (Ø) 18 cm.
Malzeme Kaplama: 2 kat emaye kaplama, içi sable renk, 2 fırınlama. Kayın Ağacı / Doğal Renk.
Malzeme Kalınlıkları: Taban: 3,5 mm. Kenar: 3,5 mm. Kalınlık: 1,8 cm.

Code / Ürün Kodu	Outer Size / Dış Ebat	Capacity / Kapasite	Portion / Porsiyon	Weight (avr.) / Ağırlık (ort.)
LVYTB25K4-SB	Ø: 28 cm h: 4,5 cm	0,41 lt	1-2	2,06 kg



Description: Round Dish and wooden platter. Diameter (Ø) 25 cm.
Material / Finishing: Enamelled Cast Iron 2 coat 2 fire, thickness
Material Thickness: Bottom: 3,5 mm. Edges: 3,5 mm. Thickness: 1,8 cm.

Ürün Tanımı: Yuvarlak Tabak ve Ahşap altlık. Çap (Ø) 25 cm.
Malzeme Kaplama: 2 kat emaye kaplama, içi sable renk, 2 fırınlama. Kayın Ağacı / Doğal Renk.
Malzeme Kalınlıkları: Taban: 3,5 mm. Kenar: 3,5 mm. Kalınlık: 1,8 cm.

MEAT TABLE | ET MASASI

COOK & SERVE

Code / Ürün Kodu	Outer Size / Dış Ebat	Capacity / Kapasite	Portion / Porsiyon	Weight (avr.) / Ağırlık (ort.)
LVYTB 21 K4-SB	Ø: 24cm h: 4,5cm	0,23 lt	1	1,49 kg



Description: Round Dish and wooden platter. Diameter (Ø)21cm.
Material / Finishing: Enamelled Cast Iron 2 coat 2 fire, thickness
Material Thickness: Bottom: 3,5 mm. Edges: 3,5 mm. Thickness:1,8 cm.

Ürün Tanımı: Yuvarlak Tabak ve Ahşap altlık. Çap (Ø)21cm.
Malzeme Kaplama: 2 kat emaye kaplama, içi sable renk, 2 fırınlama. Kayın Ağacı / Doğal Renk.
Malzeme Kalınlıkları: Taban: 3,5 mm. Kenar: 3,5 mm. Kalınlık:1,8cm.

Code / Ürün Kodu	Outer Size / Dış Ebat	Capacity / Kapasite	Portion / Porsiyon	Weight (avr.) / Ağırlık (ort.)
LVYTC 10 K2-SB	w: 11 cm l: 15 cm h: 7 cm	0,35 lt	1	1,04 kg



Description: Mini Casserole - Diameter (Ø) 10 cm.
Material / Finishing: Enamelled Cast Iron 2 coat 2 fire, thickness
Material Thickness: Bottom: 3,5 mm. Edges: 3,5 mm.

Ürün Tanımı: Mini Tencere - Çap (Ø) 10 cm.
Malzeme Kaplama: 2 kat emaye kaplama, içi sable renk, 2 fırınlama.
Malzeme Kalınlıkları: Taban: 3,5 mm. Kenar: 3,5 mm.

Code / Ürün Kodu	Outer Size / Dış Ebat	Capacity / Kapasite	Portion / Porsiyon	Weight (avr.) / Ağırlık (ort.)
LVECO0TV2114K4-SB	w: 17 cm l: 27 cm h: 5,0 cm	0,45 lt	1-2	1,58 kg



Description: Oval Dish and wooden platter. Dimension 21x14 cm.
Material / Finishing: Enamelled Cast Iron 2 coat 2 fire, thickness
Material Thickness: Bottom: 3,5 mm. Edges: 3,5 mm. Thickness:1,8 cm.

Ürün Tanımı: Oval Kulplu Tava ve Ahşap altlıklı. Ölçü 21x14 cm.
Malzeme Kaplama: 2 kat emaye kaplama, içi sable renk, 2 fırınlama. Kayın Ağacı / Doğal Renk.
Malzeme Kalınlıkları: Taban: 3,5 mm. Kenar: 3,5 mm. Kalınlık:1,8cm.

Code / Ürün Kodu	Outer Size / Dış Ebat	Capacity / Kapasite	Portion / Porsiyon	Weight (avr.) / Ağırlık (ort.)
LVECO SK 20T7 K4-SB	w: 21,8cm l: 27,7cm h: 5,5cm	0,37 lt	1	1,41 kg



Description: Turkish Wok, Round and wooden platter. Diameter (Ø)20 cm.
Material / Finishing: Enamelled Cast Iron 2 coat 2 fire, thickness
Material Thickness: Bottom: 3,5 mm. Edges: 3,5 mm. Thickness:1,8 cm.

Ürün Tanımı: Saç Kavrurma Tavas, Metal kulplu ve Ahşap atlıklı. Çap (Ø)20 cm.
Malzeme Kaplama: 2 kat emaye kaplama, içi sable renk, 2 fırınlama. Kayın Ağacı / Doğal Renk.
Malzeme Kalınlıkları: Taban: 3,5 mm. Kenar: 3,5 mm. Kalınlık:1,8cm.

BABY COLLECTION

Code / Ürün Kodu	Outer Size / Dış Ebat	Capacity / Kapasite	Portion / Porsiyon	Weight (avr.) / Ağırlık (ort.)
LV Y TC 10 K2-SB	w: 11 cm l: 15 cm h: 7 cm	0,35 lt	1	1,04 kg



Description: Mini Casserole - Diameter (Ø) 10 cm.
Material / Finishing: Enamelled Cast Iron 3 coat 2 fire, thickness
Material Thickness: Bottom: 3,5 mm. Edges: 3 mm.

Ürün Tanımı: Mini Tencere - Çap (Ø) 10 cm.
Malzeme Kaplama: 3 kat emaye kaplama, içi sable renk, 2 fırınlama.
Malzeme Kalınlıkları: Taban: 3,5 mm. Kenar: 3 mm.

Code / Ürün Kodu	Outer Size / Dış Ebat	Capacity / Kapasite	Portion / Porsiyon	Weight (avr.) / Ağırlık (ort.)
LV ECO GV 14-SB	w: 13,5 cm l: 17 cm h: 3,9 cm	0,36 lt	1	0,72 kg



Description: Hot Pot. Diameter (Ø) 14 cm.
Material / Finishing: Enamelled Cast Iron 3 coat 2 fire, thickness
Material Thickness: Bottom: 5 mm. Edges: 3 mm.

Ürün Tanımı: Güveç kabı. Çap (Ø) 14 cm.
Malzeme Kaplama: 2 kat emaye kaplama, içi sable renk, 2 fırınlama.
Malzeme Kalınlıkları: Taban: 5 mm. Kenar: 3 mm.

Code / Ürün Kodu	Outer Size / Dış Ebat	Capacity / Kapasite	Portion / Porsiyon	Weight (avr.) / Ağırlık (ort.)
LV Y TV 16 SHN-SB	w: 17,1 cm l: 23 cm h: 5,2 cm	0,44 lt	1-2	0,84 kg



Description: Round Dish. Diameter (Ø) 16 cm.
Material / Finishing: Enamelled Cast Iron 3 coat 2 fire, thickness
Material Thickness: Bottom: 5 mm. Edges: 3 mm.

Ürün Tanımı: Yuvarlak Servis Tabağı, Ahşap altlığı ve Döküm Demir plaka.
Çap (Ø) 26 cm.
Malzeme Kaplama: 1 kat emaye kaplama, 1 fırınlama. Kayın Ağacı. / Siyah Renk.
Malzeme Kalınlıkları: Taban: 4 mm. Kenar: 3 mm. Kalınlık: 1,8 cm.
Döküm Demir Plaka: 0,5 cm.

Code / Ürün Kodu	Outer Size / Dış Ebat	Capacity / Kapasite	Portion / Porsiyon	Weight (avr.) / Ağırlık (ort.)
LVECO PGT 1616-SB	w: 29,2 cm l: 29,2 cm h: 4,2 cm	0,45 lt	1	1,16 kg



Description: Mini Grill Skillet. Square. Dimension 16x16 cm.
Material / Finishing: Enamelled Cast Iron 3 coat 2 fire, thickness
Material Thickness: Bottom: 5 mm. Edges: 3 mm.

Ürün Tanımı: Ürün Tanımı: Mini Izgara Tava, Saplı. Kare. Ölçü 16x16 cm.
Malzeme Kaplama: 2 kat emaye kaplama, içi sable renk, 2 fırınlama.
Malzeme Kalınlıkları: Taban: 5 mm. Kenar: 3 mm.

BABY COLLECTION

Code / Ürün Kodu	Outer Size / Dış Ebat	Capacity / Kapasite	Portion / Porsiyon	Weight (avr.) / Ağırlık (ort.)
LV YTC 16 K2-SB	w: 17 cm l: 22,5 cm h: 9,5 cm	1,33 lt	1-2	2,64 kg



Description: Round Casserole. Diameter (Ø) 16 cm.
Material / Finishing: Enamelled Cast Iron 3 coat 2 fire, thickness
Material Thickness: Bottom: 5 mm. Edges: 3 mm.

Ürün Tanımı: Yuvarlak Tencere. Çap (Ø) 16 cm.
Malzeme Kaplama: 3 kat emaye kaplama, içi sable renk, 2 fırınlama.
Malzeme Kalınlıkları: Taban: 5 mm. Kenar: 3 mm.

Code / Ürün Kodu	Outer Size / Dış Ebat	Capacity / Kapasite	Portion / Porsiyon	Weight (avr.) / Ağırlık (ort.)
LV WOK 16 K3-SB	w: 17,4 cm l: 25,4 cm h: 11 cm	0,75 lt	1	1,10 kg



Description: Wok Pan, Integral w/metal handles. Diameter (Ø) 16 cm.
Material / Finishing: Enamelled Cast Iron 3 coat 2 fire, thickness
Material Thickness: Bottom: 5 mm. Edges: 3 mm.

Ürün Tanımı: Wok Tava, Metal Kulplu. Çap (Ø) 16 cm.
Malzeme Kaplama: 2 kat emaye kaplama, içi sable renk, 2 fırınlama.
Malzeme Kalınlıkları: Taban: 5 mm. Kenar: 3 mm.



OUTDOOR COLECTION

Code / Ürün Kodu	Outer Size / Dış Ebat	Capacity / Kapasite	Portion / Porsiyon	Weight (avr.) / Ağırlık (ort.)
LV ECO GT 2130 T20	w:31,3 cm l:24,9 cm h:2,5 cm	0,45	2-3	1,58 kg



| Description: Grill Pan, with wire and silicon handle. Dimension 21x30 cm.
Material / Finishing: Enamelled Cast Iron 1 coat, 1 fire.
Material Thickness: Bottom: 3 mm. Edges: 3 mm.

| Ürün Tanımı: Izgara Tava, Tel ve Silikon Saplı. Ölçü 21x30 cm.
Malzeme Kaplama: 1 kat emaye kaplama, 1 fırınlama.
Malzeme Kalınlıkları: Taban: 3 mm. Kenar: 3 mm.

Code / Ürün Kodu	Outer Size / Dış Ebat	Capacity / Kapasite	Portion / Porsiyon	Weight (avr.) / Ağırlık (ort.)
LV ECO GT 2136 T23	w:25,3 cm l:36,5 cm h:3,0 cm	1,13	2-4	2,26 kg



| Description: Grill Pan, with wire and silicon handle. Dimension 21x36 cm.
Material / Finishing: Enamelled Cast Iron 1 coat, 1 fire.
Material Thickness: Bottom: 3,0 mm. Edges: 3,0 mm.

| Ürün Tanımı: Izgara Tava, Tel ve Silikon Saplı. Ölçü 21x36 cm.
Malzeme Kaplama: 1 kat emaye kaplama, 1 fırınlama.
Malzeme Kalınlıkları: Taban: 3,0 mm. Kenar: 3,0 mm.

Code / Ürün Kodu	Outer Size / Dış Ebat	Capacity / Kapasite	Portion / Porsiyon	Weight (avr.) / Ağırlık (ort.)
LV MNG	w: 36 cm l: 51,7 cm h: 18 cm	-	4-6	13,75 kg



| Description: Barbeque. Bottom holder, Main Body, Wiremesh and upper barbeque grill are included. Dimension 36x45 cm.
Material / Finishing: Enamelled Cast Iron 3 coat, 2 fire
Material Thickness: Bottom: 4 mm. Edges: 4 mm.

| Ürün Tanımı: Mangal. Alt Stand, Gövde, Kömür teli ve üst ızgara dahil komple.
Ölçü 36x45 cm.
Malzeme Kaplama: 3 kat emaye kaplama, 2 fırınlama.
Malzeme Kalınlıkları: Taban: 4 mm. Kenar: 4 mm.

Code / Ürün Kodu	Outer Size / Dış Ebat	Capacity / Kapasite	Portion / Porsiyon	Weight (avr.) / Ağırlık (ort.)
LV MNG IZG 3645	w: 36 cm l: 51,7 cm h: 6,8 cm	-	4-6	5,25 kg



| Description: Barbeque grill, with double silicon handles. Dimension 36x45 cm.
Material / Finishing: Enamelled Cast Iron 1 coat, 1 fire
Material Thickness: Bottom: 8 mm.

| Ürün Tanımı: Döküm Mangal Izgarası. Çift silikon kulplu. Ölçü 36x45 cm.
Malzeme Kaplama: 1 kat emaye kaplama, 1 fırınlama.
Malzeme Kalınlıkları: Taban: 8 mm.

OUTDOOR COLECTION

Code / Ürün Kodu	Outer Size / Dış Ebat	Capacity / Kapasite	Portion / Porsiyon	Weight (avr.) / Ağırlık (ort.)
LV Y MNG IZG 37	w: 44,5 cm l: 37 cm h: 7,8 cm	-	4-6	4 kg

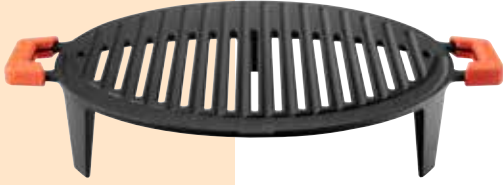

| Description: Barbeque grill, with double silicon handles. Dimension 37 cm.
Material / Finishing: Enamelled Cast Iron 1 coat, 1 fire
Material Thickness: Bottom: 8 mm.

| Ürün Tanımı: Döküm Mangal Izgarası. Çift silikon kulplu. Ölçü 37 cm.
Malzeme Kaplama: 1 kat emaye kaplama, 1 fırınlama.
Malzeme Kalınlıkları: Taban: 8 mm.

Code / Ürün Kodu	Outer Size / Dış Ebat	Capacity / Kapasite	Portion / Porsiyon	Weight (avr.) / Ağırlık (ort.)
LV MNG GRL 4525	w: 28,7 cm l: 40 cm h: 2,4 cm	-	4-6	3,47 kg



| Description: Barbeque grill with double silicon wire handle. Dimension 25x45 cm.
Material / Finishing: Enamelled Cast Iron 1 coat, 1 fire.
Stainless Steel Wire and Silicon Handle.
Material Thickness: Bottom: 7 mm.

| Ürün Tanımı: Döküm Mangal Izgarası, Çift silikon kulplu. Ölçü 25x45 cm.
Malzeme Kaplama: 1 kat emaye kaplama, 1 fırınlama. Paslanmaz Tel ve Silikon Kulplu
Malzeme Kalınlıkları: Taban: 7 mm.

Code / Ürün Kodu	Outer Size / Dış Ebat	Capacity / Kapasite	Portion / Porsiyon	Weight (avr.) / Ağırlık (ort.)
LV ECO YTC 26 K7	w: 27 cm l: 34 cm h: 13 cm	4,71 lt	4-6	4,95 kg



| Description: Round Casserole. Diameter(Ø)26 cm.
Material / Finishing: Enamelled Cast Iron 1 coat 1 fire,
Material Thickness: Bottom:4,0 mm. Edges:3,5 mm.

| Ürün Tanımı: Yuvarlak Tencere. Çap(Ø)26 cm.
Malzeme Kaplama: 1 kat emaye kaplama, 1 Fırınlama,
Malzeme Kalınlıkları: Taban 4,0 mm. Kenar:3,5 mm.

Code / Ürün Kodu	Outer Size / Dış Ebat	Capacity / Kapasite	Portion / Porsiyon	Weight (avr.) / Ağırlık (ort.)
LV ECO WOK 38	w: 38,6 cm l: 50 cm h: 11,6 cm	5,30 lt	4	4,86 kg



| Description: Wok, Round. Diameter(Ø)38 cm.
Material / Finishing: Enamelled Cast Iron 1 coat 1 fire
Material Thickness: Bottom: 3,7 mm. Edges: 3,7 mm.

| Ürün Tanımı: Wok Tava, Metal Kulplu. Çap(Ø)38 cm.
Malzeme Kaplama: 1 kat emaye kaplama, 1 Fırınlama
Malzeme Kalınlıkları: Taban: 3,7 mm. Kenar: 3,7 mm.

Code / Ürün Kodu	Outer Size / Dış Ebat	Capacity / Kapasite	Portion / Porsiyon	Weight (avr.) / Ağırlık (ort.)
LV Y KZ 30 K3	w: 32 cm l: 36,5 cm h:14 cm	6,20 lt	8-12	6,30 kg



| Description: Round Deep Casserole with glass lid. Diameter (Ø)30 cm.
Material / Finishing: Enamelled Cast Iron 3 coat, 2 fire
Material Thickness: Bottom: 4 mm. Edges: 3 mm.

| Ürün Tanımı: Yuvarlak Kazan Cam Kapaklı / Tencere. Çap (Ø)30 cm.
Malzeme Kaplama: 3 kat emaye kaplama, 2 fırınlama.
Malzeme Kalınlıkları: Taban: 4 mm. Kenar: 3 mm.

OUTDOOR COLECTION

Code / Ürün Kodu	Outer Size / Dış Ebat	Capacity / Kapasite	Portion / Porsiyon	Weight (avr.) / Ağırlık (ort.)
LV ECO GT 2645	w: 26,9 cm l: 52,9 cm h: 4 cm	3,42 lt	6-8	5,61 kg



- | Description: Grill Pan, Integral metal handles. Dimension 26x45 cm.
Material / Finishing: Enamelled Cast Iron 1 coat, 1 fire
Material Thickness: Bottom: 4,5 mm. Edges: 3,5 mm.
- | Ürün Tanımı: Izgara Tava, Metal Kulplu. Ölçü 26x45 cm.
Malzeme Kaplama: 1 kat emaye kaplama, 1 fırınlama.
Malzeme Kalınlıkları: Taban: 4,5 mm. Kenar: 3,5 mm.

Code / Ürün Kodu	Outer Size / Dış Ebat	Capacity / Kapasite	Portion / Porsiyon	Weight (avr.) / Ağırlık (ort.)
LV ECO GT 28 T25 K4	w: 31,3 cm l: 38,8 cm h: 4,1cm	-	4	4,52 kg



Front Side: Grill Shape

Rear Side: Smooth Surface

- | Description: Round Griddle/Grill Plate. Dual side, reversible.
Integral metal handles and wooden service platter. Diameter (Ø)28 cm.
Material / Finishing: Enamelled Cast Iron 1 coat, 1 fire. Beechwood / Natural Color.
Material Thickness: Bottom: 5 mm. Edges: 3,5 mm. Thickness: 1,8 cm
- | Ürün Tanımı: Yuvarlak Griddle. Bir tarafı düz diğer tarafı izgara yüzeyli.
Metal Kulplu ve Ahşap altlıklı. Çap(Ø)28 cm.
Malzeme Kaplama: 1 kat emaye kaplama, 1 fırınlama. Kayın Ağacı / Doğal Renk.
Malzeme Kalınlıkları: Taban: 5 mm. Kenar: 3,5 mm. Kalınlık: 1,8 cm

Code / Ürün Kodu	Outer Size / Dış Ebat	Capacity / Kapasite	Portion / Porsiyon	Weight (avr.) / Ağırlık (ort.)
LV ECO GT 34 T25	w: 35,6 cm l: 42,5 cm h: 2,5 cm	-	6	4,60 kg



Front Side: Grill Shape

Rear Side: Smooth Surface

- | Description: Round Griddle/Grill Plate. Dual side, reversible.
Integral metal handles. Diameter (Ø)34 cm.
Material / Finishing: Enamelled Cast Iron 1 coat, 1 fire
Material Thickness: Bottom: 5 mm. Edges: 3,5 mm.
- | Ürün Tanımı: Yuvarlak Griddle. Bir tarafı düz diğer tarafı izgara yüzeyli.
Metal Kulplu. Çap(Ø)34 cm.
Malzeme Kaplama: 1 kat emaye kaplama, 1 fırınlama.
Malzeme Kalınlıkları: Taban: 5 mm. Kenar: 3,5 mm.

ACCESSORIES

Code / Ürün Kodu	Outer Size / Dış Ebat	Capacity / Kapasite	Portion / Porsiyon	Weight (avr.) / Ağırlık (ort.)
LV HRC GRP	w: 4,5 cm l: 20 cm h: 3 cm	-	-	0,18 kg



- | Description: Pan Gripper. Hot plate and dishes gripper. Mouth cavity 4 mm. Dimension 5x20 cm.
Material / Finishing: Enamelled Cast Iron 1 coat, 1 fire. Material Thickness: 6 cm.
- | Ürün Tanımı: Sıcak Hot plate ve tabak taşıma tutucusu. Ağız boşluğu 4 mm. Ölçü 5x20 cm.
Malzeme Kaplama: 1 kat emaye kaplama, 1 kat fırınlama. Malzeme Kalınlıkları: Taban: 6 cm.

Code / Ürün Kodu	Outer Size / Dış Ebat	Capacity / Kapasite	Portion / Porsiyon	Weight (avr.) / Ağırlık (ort.)
LV HRC GRP BIG	w: 4,5 cm l: 21 cm h: 3 cm	-	1	0,27 kg



- | Description: Pan Gripper. Hot plate and dishes gripper. Mouth cavity 6 mm. Dimension 5x21 cm.
Material / Finishing: Enamelled Cast Iron 1 coat, 1 fire. Material Thickness: 8 cm.
- | Ürün Tanımı: Sıcak Hot plate ve tabak taşıma tutucusu. Ağız boşluğu 6 mm. Ölçü 5x21 cm.
Malzeme Kaplama: 1 kat emaye kaplama, 1 kat fırınlama. Malzeme Kalınlıkları: Taban: 8 cm.

ACCESSORIES



Code / Ürün Kodu	Outer Size / Dış Ebat	Capacity / Kapasite	Portion / Porsiyon	Weight (avr.) / Ağırlık (ort.)
LV PR SK 01-W	Ø: 6 cm h: 2,7 cm	-	-	0,05 kg
Description: Porcelain Sauce cup. White. Material / Finishing: Porcelain.		Ürün Tanımı: Porselen sos kabı. Beyaz. Malzeme Kaplama: Porselen.		



Code / Ürün Kodu	Outer Size / Dış Ebat	Capacity / Kapasite	Portion / Porsiyon	Weight (avr.) / Ağırlık (ort.)
LV SR SK 01-BL	Ø: 7 cm h: 3,1 cm	-	-	0,06 kg
Description: Ceramic Sauce cup. Material / Finishing: Ceramic.		Ürün Tanımı: Seramik sos kabı. Malzeme Kaplama: Seramik.		



Code / Ürün Kodu	Outer Size / Dış Ebat	Capacity / Kapasite	Portion / Porsiyon	Weight (avr.) / Ağırlık (ort.)
LV SR SK 02-R	Ø: 6 cm h: 2,5 cm	-	-	0,06 kg
Description: Ceramic Pan Sauce cup. Material / Finishing: Ceramic.		Ürün Tanımı: Seramik tava sos kabı. Malzeme Kaplama: Seramik.		



Code / Ürün Kodu	Outer Size / Dış Ebat	Capacity / Kapasite	Portion / Porsiyon	Weight (avr.) / Ağırlık (ort.)
LV SR SK 03-R	Ø: 8,5 cm h: 3 cm	-	-	0,08 kg
Description: Ceramic Leaf Sauce cup. Material / Finishing: Ceramic.		Ürün Tanımı: Seramik yaprak sos kabı. Malzeme Kaplama: Seramik.		



Code / Ürün Kodu	Outer Size / Dış Ebat	Capacity / Kapasite	Portion / Porsiyon	Weight (avr.) / Ağırlık (ort.)
LV ML SK 01-W	Ø: 7,1 cm h: 3,5 cm	-	-	0,05 kg
Description: Melamine Sauce cup. White. Material / Finishing: Melamine.		Ürün Tanımı: Melamin sos kabı. Beyaz. Malzeme Kaplama: Melamin.		



Code / Ürün Kodu	Outer Size / Dış Ebat	Capacity / Kapasite	Portion / Porsiyon	Weight (avr.) / Ağırlık (ort.)
LV ML SK 01-BL	Ø: 7,1 cm h: 3,5 cm	-	-	0,05 kg
Description: Melamine Sauce cup. Material / Finishing: Melamine.		Ürün Tanımı: Melamin sos kabı. Malzeme Kaplama: Melamin.		



Code / Ürün Kodu	Outer Size / Dış Ebat	Capacity / Kapasite	Portion / Porsiyon	Weight (avr.) / Ağırlık (ort.)
LV ML SK 02-W	Ø: 8 cm h: 5,5 cm	-	-	0,05 kg
Description: Melamine curved Sauce cup. White. Material / Finishing: Melamine.		Ürün Tanımı: Melamin eğimli sos kabı. Beyaz. Malzeme Kaplama: Melamin.		



Code / Ürün Kodu	Outer Size / Dış Ebat	Capacity / Kapasite	Portion / Porsiyon	Weight (avr.) / Ağırlık (ort.)
LV ML SK 02-BL	Ø: 8 cm h: 5,5 cm	-	-	0,05 kg
Description: Melamine curved Sauce cup. Material / Finishing: Melamine.		Ürün Tanımı: Melamin eğimli sos kabı. Siyah. Malzeme Kaplama: Melamin.		

LAVA[®]
WOOD



OLIVE WOODEN SERVICE BOARDS | SERVİS TAHTASI / ZEYTİN AĞACI

Code / Ürün Kodu	Size / Ebat	Portion / Porsiyon	Weight (avr.) / Ağırlık (ort.)
LV AS 152 OL	Only visual shape	-	-



Description: Olive Service Board, Small size, Freestyle.
Material / Finishing: Olive Wood / Natural Color.
Material Thickness: 3 cm.

Ürün Tanımı: Çok Amaçlı Servis Tahtası, Zeytin Ağacı, Küçük Boy
 (ölçüsüz olarak üretilmektedir)
Malzeme / Kaplama: Zeytin Ağacı / Doğal Renk.
Malzeme Kalınlıkları: 3 cm.

Code / Ürün Kodu	Size / Ebat	Portion / Porsiyon	Weight (avr.) / Ağırlık (ort.)
LV AS 153 OL	Only visual shape	-	-



Description: Olive Service Board, Medium size, Freestyle.
Material / Finishing: Olive Wood / Natural Color.
Material Thickness: 3 cm.

Ürün Tanımı: Çok amaçlı servis tahtası, zeytin ağacı, orta boy
 (ölçüsüz olarak üretilmektedir)
Malzeme / Kaplama: Zeytin Ağacı / Doğal Renk.
Malzeme Kalınlıkları: 3 cm.

Code / Ürün Kodu	Size / Ebat	Portion / Porsiyon	Weight (avr.) / Ağırlık (ort.)
LV AS 154 OL	Only visual shape	-	-



Description: Olive Service Board, Big size, Freestyle.
Material / Finishing: Olive Wood / Natural Color.
Material Thickness: 3 cm.

Ürün Tanımı: Çok Amaçlı Servis Tahtası, Zeytin Ağacı, Büyük Boy
 (ölçüsüz olarak üretilmektedir)
Malzeme Kaplama: Zeytin Ağacı / Doğal Renk.
Malzeme Kalınlıkları: 3 cm.

WOODEN SERVICE BOARDS / PLATTERS / STANDS / SERVING PLATTER

AHŞAP SERVİS SUNUMLARI / NİHALE / STAND / SERVİS TAHTASI

Code / Ürün Kodu	Size / Ebat	Portion / Porsiyon	Weight (avr.) / Ağırlık (ort.)
LV AS TK 19 IR	Ø:19 cm	-	0,55 kg



Description: Tortilla Cup.
Material / Finishing: Iroko / Natural Color.
Material Thickness: 1 cm.

Ürün Tanımı: Ahşap Tortilla Kabi.
Malzeme / Kaplama: Iroko Ağacı / Doğal renk.
Malzeme Kalınlıkları: 1 cm.

Code / Ürün Kodu	Size / Ebat	Portion / Porsiyon	Weight (avr.) / Ağırlık (ort.)
LV AS 146 IR	60 x 15 cm	4-6	0,87 kg

Description: Wooden Service Platter.
Material / Finishing: Iroko / Natural Color.
Material Thickness: 1,8 cm.

Ürün / Tanımı: Ahşap Servis Küreği.
Malzeme / Kaplama: Iroko Ağacı / Doğal Renk.
Malzeme Kalınlıkları: 1,8 cm.



Code / Ürün Kodu	Size / Ebat	Portion / Porsiyon	Weight (avr.) / Ağırlık (ort.)
LV AS 147 IR	60 x 15 cm	4-6	2,94 kg

Description: Wooden Service Platter with Cast Iron Service Platter.
Material / Finishing: Iroko / Natural Color.
Material Thickness: 2,5 cm. Cast iron platter thickness: 0,5 cm.

Ürün Tanımı: Ahşap Servis küreği ve Döküm Demir Plaka.
Malzeme / Kaplama: Iroko Ağacı / Doğal Renk.
Malzeme Kalınlıkları: 2,5 cm. Döküm Demir Plaka Kalınlığı: 0,5 cm.



WOODEN SERVICE BOARDS / PLATTERS / STANDS / SERVING PLATTER

AHŞAP SERVİS SUNUMLARI / NİHALE / STAND / SERVİS TAHTASI

Code / Ürün Kodu	Size / Ebat	Portion / Porsiyon	Weight (avr.) / Ağırlık (ort.)
LV AS 156 IR	33 x 15 cm	1	0,26 kg



Description: Wooden service board for wine glass.
Material / Finishing: Iroko / Natural Color.
Material Thickness: 1,2 cm.

Ürün Tanımı: Servis tahtası, kadeh tutuculu.
Malzeme / Kaplama: Iroko Ağacı / Doğal Renk.
Malzeme Kalınlıkları: 1,2 cm.

Code / Ürün Kodu	Size / Ebat	Portion / Porsiyon	Weight (avr.) / Ağırlık (ort.)
LV AS 161 IR	20 x 30 cm	1-2	1,94 kg



Description: Wooden Service Platter with Cast Iron Service Plate.
Material / Finishing: Iroko / Natural Color.
Material Thickness: 2,5 cm. Cast Iron Platter Thickness: 0,5 cm.

Ürün Tanımı: Ahşap et tahtası ve Döküm Demir servis plakası.
Malzeme / Kaplama: Iroko Ağacı / Doğal Renk.
Malzeme Kalınlıkları: 2,5 cm. Döküm Demir Plaka Kalınlığı: 0,5 cm.

Code / Ürün Kodu	Size / Ebat	Portion / Porsiyon	Weight (avr.) / Ağırlık (ort.)
LV AS 162 IR	25 x 35 cm	1-2	3,25 kg



Description: Wooden Service Platter with Cast Iron Service Plate.
Material / Finishing: Iroko / Natural Color.
Material Thickness: 2,5 cm. Cast Iron Platter Thickness: 0,5 cm.

Ürün Tanımı: Ahşap et tahtası ve Döküm Demir servis plakası.
Malzeme / Kaplama: Iroko Ağacı / Doğal Renk.
Malzeme Kalınlıkları: 2,5 cm. Döküm Demir Plaka Kalınlığı: 0,5 cm.

WOODEN SERVICE BOARDS / PLATTERS / STANDS / SERVING PLATTER

AHŞAP SERVİS SUNUMLARI / NİHALE / STAND / SERVİS TAHTASI

Code / Ürün Kodu	Size / Ebat	Portion / Porsiyon	Weight (avr.) / Ağırlık (ort.)
LV AS 162-1 IR	25 x 35 cm	1-2	2,52 kg



Description: Wooden Service Platter with Cast Iron Service Plate.
Material / Finishing: Iroko / Natural Color.
Material Thickness: 2,5 cm. Cast Iron Platter Thickness: 0,5 cm.

Ürün Tanımı: Ahşap et tahtası ve Döküm Demir servis plakası.
Malzeme / Kaplama: Iroko Ağacı / Doğal renk
Malzeme Kalınlıkları: 2,5 cm. Döküm Demir Plaka Kalınlığı: 0,5 cm.

Code / Ürün Kodu	Size / Ebat	Portion / Porsiyon	Weight (avr.) / Ağırlık (ort.)
LV AS 163 IR	20 x 30 cm	1-2	1,51 kg



Description: Wooden Service Platter, Oval, with Cast Iron Service Plate.
Material / Finishing: Iroko / Natural Color.
Material Thickness: 2,5 cm. Cast Iron Platter Thickness: 0,5 cm.

Ürün Tanımı: Oval Ahşap Et Tahtası ve Döküm Demir servis plakası.
Malzeme / Kaplama: Iroko Ağacı / Doğal Renk.
Malzeme Kalınlıkları: 2,5 cm. Döküm Demir Plaka Kalınlığı: 0,5 cm.

Code / Ürün Kodu	Size / Ebat	Portion / Porsiyon	Weight (avr.) / Ağırlık (ort.)
LV AS 164 IR	25 x 35 cm	1-2	2 kg



Description: Wooden Service Platter, Oval, with Cast Iron Service Plate.
Material / Finishing: Iroko / Natural Color
Material Thickness: 2,5 cm. Cast Iron Platter Thickness: 0,5 cm.

Ürün Tanımı: Oval Ahşap Et Tahtası ve Döküm Demir servis plakası.
Malzeme / Kaplama: Iroko Ağacı / Doğal renk
Malzeme Kalınlıkları: 2,5 cm. Döküm Demir Plaka Kalınlığı: 0,5 cm.

WOODEN SERVICE BOARDS / PLATTERS / STANDS / SERVING PLATTER

AHŞAP SERVİS SUNUMLARI / NİHALE / STAND / SERVİS TAHTASI

Code / Ürün Kodu	Size / Ebat	Portion / Porsiyon	Weight (avr.) / Ağırlık (ort.)
LV AS 201 IR	25 x 35 cm	1-2	1,21 kg



Description: Wooden Service Board, Iroko Wood.
Material / Finishing: Iroko / Natural Color.
Material Thickness: 2,5 cm.

Ürün Tanımı: Ahşap Et Tahtası, Iroko Ağacı.
Malzeme / Kaplama: Iroko Ağacı / Doğal Renk.
Malzeme Kalınlıkları: 2,5 cm.

Code / Ürün Kodu	Size / Ebat	Portion / Porsiyon	Weight (avr.) / Ağırlık (ort.)
LV AS 202 IR	26 x 46 cm	1-2	1,47 kg



Description: Wooden Service Board, Iroko Wood.
Material / Finishing: Iroko wood / Natural Color.
Material Thickness: 2,5 cm.

Ürün Tanımı: Ahşap Et Tahtası, Iroko Ağacı.
Malzeme / Kaplama: Iroko Ağacı / Doğal Renk.
Malzeme Kalınlıkları: 2,5 cm.

Code / Ürün Kodu	Size / Ebat	Portion / Porsiyon	Weight (avr.) / Ağırlık (ort.)
LV AS 203 IR	Ø 29 cm	1-2	1,01 kg



Description: Wooden Service Board, Round, Iroko Wood.
Material / Finishing: Iroko / Natural Color.
Material Thickness: 2,5 cm.

Ürün Tanımı: Ahşap et tahtası, Yuvarlak, Iroko Ağacı.
Malzeme / Kaplama: Iroko Ağacı / Doğal Renk.
Malzeme Kalınlıkları: 2,5 cm.

LAVA[®]
WOOD



WOODEN SERVICE BOARDS / PLATTERS / STANDS / SERVING PLATTER

AHŞAP SERVİS SUNUMLARI / NİHALE / STAND / SERVİS TAHTASI

Code / Ürün Kodu	Size / Ebat	Portion / Porsiyon	Weight (avr.) / Ağırlık (ort.)
LV AS 204 IR	27 x 38 cm	1-2	1,22 kg



Description: Wooden Service Board, Round, Iroko Wood Special shape.
Material / Finishing: Iroko wood / Natural Color.
Material Thickness: 2,5 cm.

Ürün Tanımı: Ahşap Et Tahtası, Özel Şekil.
Malzeme / Kaplama: Iroko Ağacı / Doğal renk
Malzeme Kalınlıkları: 2,5 cm.

Code / Ürün Kodu	Size / Ebat	Portion / Porsiyon	Weight (avr.) / Ağırlık (ort.)
LV AS 232 IR	25 x 35 cm	1-2	0-92 kg



Description: Wooden Service and Cutting Board, Rectangular, Iroko Wood.
Material / Finishing: Iroko Wood / Natural Color.
Material Thickness: 1,8 cm.

Ürün Tanımı: Ahşap Et ve Kesme tahtası, Iroko Ağacı. Dikdörtgen.
Malzeme / Kaplama: Iroko Ağacı / Doğal Renk
Malzeme Kalınlıkları: 1,8 cm.

Code / Ürün Kodu	Size / Ebat	Portion / Porsiyon	Weight (avr.) / Ağırlık (ort.)
LV AS 234 IR	25 x 35 cm	1-2	0,77 kg



Description: Wooden Service and Cutting Board, Rectangular, Iroko Wood. Special Shape.
Material / Finishing: Iroko Wood / Natural Color.
Material Thickness: 1,8 cm.

Ürün Tanımı: Ahşap Et ve Kesme Tahtası, Iroko Ağacı. Dikdörtgen.
Malzeme / Kaplama: Iroko Ağacı / Doğal Renk .
Malzeme Kalınlıkları: 1,8 cm.

Code / Ürün Kodu	Size / Ebat	Portion / Porsiyon	Weight (avr.) / Ağırlık (ort.)
LV AS 236 IR	Ø 20 cm	1	0,36 kg



Description: Iroko wood Trivet with Magnetic Feature. Round.
Material / Finishing: Iroko Wood / Natural Color.
Material Thickness: 1,8 cm.

Ürün Tanımı: Iroko Nihale, Ahşap Mıknatıslı.
Malzeme / Kaplama: Iroko Ağacı / Doğal Renk.
Malzeme Kalınlıkları: 1,8 cm.

LAVA[®]
WOOD



WOODEN SERVICE BOARDS / CAST IRON PLATTERS / STANDS / SERVING PLATTER AHŞAP SERVİS SUNUMLARI / NİHALE / DÖKÜM DEMİR / SERVİS TAHTASI

Code / Ürün Kodu	Size / Ebat	Portion / Porsiyon	Weight (avr.) / Ağırlık (ort.)
LV AS 271 IR	Ø 31 cm	1	2,96 kg



Description: Iroko Service Platter, with Cast Iron Plate.
Material / Finishing: Iroko Wood / Natural Color.
Material Thickness: 2,5 cm. Cast Iron Platter Thickness: 0,5 cm.

Ürün Tanımı: Iroko Servis Tahtası ve Döküm Demir servis plakası.
Malzeme / Kaplama: Iroko Ağacı / Doğal Renk.
Malzeme Kalınlıkları: 2,5 cm. Döküm Demir Plaka Kalınlığı: 0,5 cm.

Code / Ürün Kodu	Size / Ebat	Portion / Porsiyon	Weight (avr.) / Ağırlık (ort.)
LV AS 272 IR	Ø 34 cm	1-2	3,51 kg



Description: Iroko Service Platter, with Cast Iron Plate.
Material / Finishing: Iroko Wood / Natural Color.
Material Thickness: 2,5 cm. Cast Iron Platter Thickness: 0,5 cm.

Ürün Tanımı: Iroko Servis tahtası ve Döküm Demir servis plakası.
Malzeme / Kaplama: Iroko Ağacı / Doğal Renk
Malzeme Kalınlıkları: 2,5 cm. Döküm Demir Plaka Kalınlığı: 0,5 cm.

Code / Ürün Kodu	Size / Ebat	Portion / Porsiyon	Weight (avr.) / Ağırlık (ort.)
LV AS 273 IR	18 x 35 cm	1	1,91 kg



Description: Iroko Fish Service Platter, Cast Iron Plate.
Material / Finishing: Iroko Wood / Natural Color.
Material Thickness: 2,5 cm. Cast Iron Platter Thickness: 0,5 cm.

Ürün Tanımı: Iroko Balık Servis tahtası ve Döküm Demir servis plakası.
Malzeme / Kaplama: Iroko Ağacı / Doğal Renk.
Malzeme Kalınlıkları: 2,5 cm. Döküm Demir Plaka Kalınlığı: 0,5 cm.

LAVA[®]
WOOD



WOODEN SERVICE BOARDS / CAST IRON PLATTERS / STANDS / SERVING PLATTER
AHŞAP SERVİS SUNUMLARI / NİHALE / DÖKÜM DEMİR / SERVİS TAHTASI

Code / Ürün Kodu	Size / Ebat	Portion / Porsiyon	Weight (avr.) / Ağırlık (ort.)
LV AS 273-1 IR	18 x 35 cm	1	1,00 kg



Description: Iroko Fish Service Platter.
Material / Finishing: Iroko Wood / Natural Color.
Material Thickness: 1,8 cm

Ürün Tanımı: İroko Balık Servis Tahtası.
Malzeme / Kaplama: Iroko Ağacı / Doğal renk
Malzeme Kalınlıkları: 1,8 cm

Code / Ürün Kodu	Size / Ebat	Portion / Porsiyon	Weight (avr.) / Ağırlık (ort.)
LV AS 274 IR	24 x 47cm	1-2	3,2 kg



Description: Iroko Fish Service Platter, with Cast Iron Plate.
Material / Finishing: Iroko / Natural Color
Material Thickness: 2,5 cm. Cast Iron Platter Thickness: 0,5 cm

Ürün Tanımı: İroko Balık Servis tahtası ve Döküm Demir servis plakası.
Malzeme / Kaplama: Iroko Ağacı / Doğal renk
Malzeme Kalınlıkları: 2,5 cm. Döküm Demir Plaka Kalınlığı: 0,5 cm.

Code / Ürün Kodu	Size / Ebat	Portion / Porsiyon	Weight (avr.) / Ağırlık (ort.)
LV AS 274-1 IR	24 x 47 cm	1-2	1,76



Description: Iroko Fish Service Platter.
Material / Finishing: Iroko / Natural Color
Material Thickness: 1,8 cm.

Ürün Tanımı: İroko Balık Servis tahtası.
Malzeme / Kaplama: Iroko Ağacı / Doğal renk
Malzeme Kalınlıkları: 1,8 cm.

LAVA[®]
WOOD

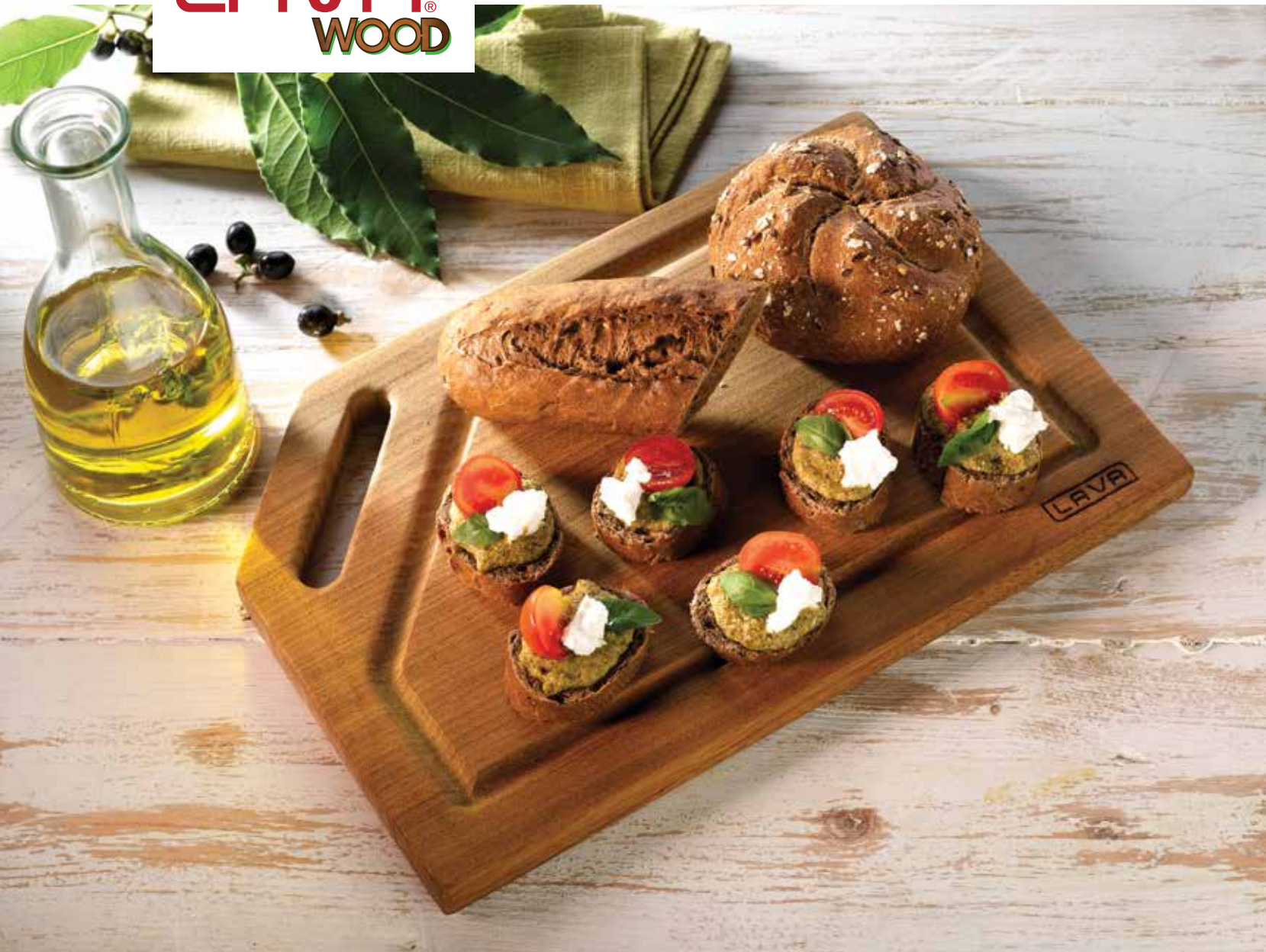

WOODEN SERVICE BOARDS / PLATTERS / STANDS / SERVING PLATTER

AHŞAP SERVİS SUNUMLARI / NİHALE / STAND / SERVİS TAHTASI

Code / Ürün Kodu	Size / Ebat	Portion / Porsiyon	Weight (avr.) / Ağırlık (ort.)
LV AS 275 IR	20 x 30 cm	1	0,72 kg



Description: Wooden Service and Cutting Board, Rectangular, Iroko Wood.
Material / Finishing: Iroko Wood / Natural Color.
Material Thickness: 1,8cm.

Ürün Tanımı: Ahşap Kesme Tahtası, Iroko Ağacı. Dikdörtgen.
Malzeme / Kaplama: Iroko Ağacı / Doğal Renk.
Malzeme Kalınlıkları: 1,8 cm.

Code / Ürün Kodu	Size / Ebat	Portion / Porsiyon	Weight (avr.) / Ağırlık (ort.)
LV AS 276 IR	26 x 38 cm	1	1,20 kg



Description: Wooden Service and Cutting Board, Rectangular, Iroko Wood.
Material / Finishing: Iroko Wood / Natural Color.
Material Thickness: 1,8 cm.

Ürün Tanımı: Ahşap Kesme Tahtası, Iroko Ağacı. Dikdörtgen.
Malzeme / Kaplama: Iroko Ağacı / Doğal Renk.
Malzeme Kalınlıkları: 1,8 cm.

Code / Ürün Kodu	Size / Ebat	Portion / Porsiyon	Weight (avr.) / Ağırlık (ort.)
LV AS 277 IR	17 x 26 cm	1/2	0,50 kg



Description: Wooden Service and Cutting Board, Rectangular, Iroko Wood.
Material / Finishing: Iroko Wood / Natural Color.
Material Thickness: 1,8 cm.

Ürün Tanımı: Ahşap Kesme Tahtası, Iroko Ağacı. Dikdörtgen.
Malzeme / Kaplama: Iroko Ağacı / Doğal Renk.
Malzeme Kalınlıkları: 1,8 cm.

Code / Ürün Kodu	Size / Ebat	Portion / Porsiyon	Weight (avr.) / Ağırlık (ort.)
LV AS 278 IR	23 x 31 cm	1	0,81 kg



Description: Wooden Service and Cutting Board, Rectangular, Iroko Wood.
Material / Finishing: Iroko Wood / Natural Color.
Material Thickness: 1,8 cm.

Ürün Tanımı: Ahşap Kesme Tahtası, Iroko Ağacı. Dikdörtgen.
Malzeme / Kaplama: Iroko Ağacı / Doğal Renk.
Malzeme Kalınlıkları: 1,8 cm.

WOODEN SERVICE BOARDS / PLATTERS / STANDS / SERVING PLATTER

AHŞAP SERVİS SUNUMLARI / NİHALE / STAND / SERVİS TAHTASI

Code / Ürün Kodu	Size / Ebat	Portion / Porsiyon	Weight (avr.) / Ağırlık (ort.)
LV AS 279 IR	27 x 38 cm	2	1,18 kg



Description: Wooden Service and Cutting Board, Rectangular, Iroko Wood.
Material / Finishing: Iroko / Natural Color
Material Thickness: 1,8 cm.

Ürün Tanımı: Ahşap Kesme Tahtası, Iroko Ağacı. Dikdörtgen.
Malzeme / Kaplama: Iroko Ağacı / Doğal Renk
Malzeme Kalınlıkları: 1,8 cm.

Code / Ürün Kodu	Size / Ebat	Portion / Porsiyon	Weight (avr.) / Ağırlık (ort.)
LV AS 280 IR	20 x 40 cm	1	0,70 kg



Description: Wooden Service and Cutting Board, Rectangular, Iroko wood.
Material / Finishing: Iroko / Natural Color
Material Thickness: 1,8 cm.

Ürün Tanımı: Ahşap et ve kesme tahtası, Iroko ağacı. Dikdörtgen.
Malzeme / Kaplama: Iroko Ağacı / Doğal renk
Malzeme Kalınlıkları: 1,8 cm.

Code / Ürün Kodu	Size / Ebat	Portion / Porsiyon	Weight (avr.) / Ağırlık (ort.)
LV AS 281 IR	25 x 47 cm	1-2	1,07 kg



Description: Wooden Service and Cutting Board, Rectangular, Iroko wood.
Material / Finishing: Iroko / Natural Color.
Material Thickness: 1,8 cm.

Ürün Tanımı: Ahşap et ve kesme tahtası, Iroko ağacı. Dikdörtgen.
Malzeme / Kaplama: Iroko Ağacı / Doğal Renk.
Malzeme Kalınlıkları: 1,8 cm.

Code / Ürün Kodu	Size / Ebat	Portion / Porsiyon	Weight (avr.) / Ağırlık (ort.)
LV AS 282 IR	17 x 43 cm	1	0,58 kg



Description: Wooden Service and Cutting Board, Special Shape, Iroko Wood.
Material / Finishing: Iroko Wood / Natural Color.
Material Thickness: 1,8 cm.

Ürün Tanımı: Ahşap Et ve Kesme Tahtası, Özel Şekil. Iroko Ağacı.
Malzeme Kaplama: Iroko Ağacı / Doğal Renk.
Malzeme Kalınlıkları: 1,8 cm.

WOODEN SERVICE BOARDS / PLATTERS / STANDS / SERVING PLATTER

AHŞAP SERVİS SUNUMLARI / NİHALE / STAND / SERVİS TAHTASI

Code / Ürün Kodu	Size / Ebat	Portion / Porsiyon	Weight (avr.) / Ağırlık (ort.)
LV AS 283 IR	22 x 51 cm	1-2	0,93 kg



Description: Wooden Service and Cutting Board, Special Shape, Iroko Wood.
Material / Finishing: Iroko Wood / Natural Color.
Material Thickness: 1,8 cm.

Ürün Tanımı: Ahşap Et ve Kesme Tahtası, Özel Şekil. Iroko Ağacı.
Malzeme Kaplama: Iroko Ağacı / Doğal Renk.
Malzeme Kalınlıkları: 1,8 cm.

Code / Ürün Kodu	Size / Ebat	Portion / Porsiyon	Weight (avr.) / Ağırlık (ort.)
LV AS 284 IR	22 x 59 cm	2	1,14 kg



Description: Wooden Service and Cutting Board, Special Shape, Iroko Wood.
Material / Finishing: Iroko Wood / Natural Color.
Material Thickness: 1,8 cm.

Ürün Tanımı: Ahşap Et ve Kesme Tahtası, Özel Şekil. Iroko Ağacı.
Malzeme /Kaplama: Iroko Ağacı / Doğal Renk.
Malzeme Kalınlıkları: 1,8 cm.

Code / Ürün Kodu	Size / Ebat	Portion / Porsiyon	Weight (avr.) / Ağırlık (ort.)
LV AS 285 IR	21 x 35 cm	1	0,49 kg



Description: Wooden Service and Cutting Board, Special Shape, Iroko Wood.
Material / Finishing: Iroko Wood / Natural Color.
Material Thickness: 1,8 cm.

Ürün Tanımı: Ahşap Et ve Kesme Tahtası, Özel Şekil. Iroko Ağacı.
Malzeme /Kaplama: Iroko Ağacı / Doğal Renk.
Malzeme Kalınlıkları: 1,8 cm.

Code / Ürün Kodu	Size / Ebat	Portion / Porsiyon	Weight (avr.) / Ağırlık (ort.)
LV AS 286 IR	25 x 40 cm	1-2	0,71 kg



Description: Wooden Service and Cutting Board, Special Shape, Iroko Wood.
Material / Finishing: Iroko Wood / Natural Color
Material Thickness: 1,8 cm.

Ürün Tanımı: Ahşap Et ve Kesme Tahtası, Özel Şekil. Iroko Ağacı.
Malzeme /Kaplama: Iroko Ağacı / Doğal renk.
Malzeme Kalınlıkları: 1,8 cm.

LAVA[®]
WOOD



WOODEN SERVICE BOARDS / PLATTERS / STANDS / SERVING PLATTER

AHŞAP SERVİS SUNUMLARI / NİHALE / STAND / SERVİS TAHTASI

Code / Ürün Kodu	Size / Ebat	Portion / Porsiyon	Weight (avr.) / Ağırlık (ort.)
LV AS 287 IR	23 x 39 cm	1-2	0,71 kg



Description: Wooden Service and Cutting Board, Special Shape, Iroko Wood.
Material / Finishing: Iroko Wood / Natural Color.
Material Thickness: 1,8 cm.

Ürün Tanımı: Ahşap Et ve Kesme Tahtası, Özel Şekil. Iroko ağacı.
Malzeme / Kaplama: Iroko Ağacı / Doğal Renk.
Malzeme Kalınlıkları: 1,8 cm.

Code / Ürün Kodu	Size / Ebat	Portion / Porsiyon	Weight (avr.) / Ağırlık (ort.)
LV AS 288 IR	27 x 47 cm	2	0,98 kg



Description: Wooden Service and Cutting Board, Special Shape, Iroko Wood.
Material / Finishing: Iroko Wood / Natural Color.
Material Thickness: 1,8 cm.

Ürün Tanımı: Ahşap Et ve Kesme Tahtası, Özel Şekil. Iroko Ağacı.
Malzeme / Kaplama: Iroko Ağacı / Doğal Renk.
Malzeme Kalınlıkları: 1,8 cm.

Code / Ürün Kodu	Size / Ebat	Portion / Porsiyon	Weight (avr.) / Ağırlık (ort.)
LV AS 289 IR	27 x 45 cm	1-2	1,46 kg



Description: Wooden Service and Cutting Board, Special Shape, Iroko Wood.
Material / Finishing: Iroko Wood / Natural Color.
Material Thickness: 2,5 cm.

Ürün Tanımı: Ahşap Et ve Kesme tahtası, Özel Şekil. Iroko Ağacı.
Malzeme / Kaplama: Iroko Ağacı / Doğal Renk.
Malzeme Kalınlıkları: 2,5 cm.

LAVA[®]
WOOD



WOODEN SERVICE BOARDS / PLATTERS / STANDS / SERVING PLATTER

AHŞAP SERVİS SUNUMLARI / NİHALE / STAND / SERVİS TAHTASI

Code / Ürün Kodu	Size / Ebat	Portion / Porsiyon	Weight (avr.) / Ağırlık (ort.)
LV AS 290 IR	31 x 53 cm	2	2,06 kg



Description: Wooden Service and Cutting Board, Special Shape, Iroko Wood.
Material / Finishing: Iroko Wood / Natural Color.
Material Thickness: 2,5 cm.

Ürün Tanımı: Ahşap et ve kesme tahtası, Özel Şekil. Iroko Ağacı.
Malzeme / Kaplama: Iroko Ağacı / Doğal Renk.
Malzeme Kalınlıkları: 2,5 cm.

Code / Ürün Kodu	Size / Ebat	Portion / Porsiyon	Weight (avr.) / Ağırlık (ort.)
LV AS 291 IR	30 x 43 cm	1-2	0,93 kg



Description: Wooden Service and Cutting Board, Round Shape, Iroko Wood.
Material / Finishing: Iroko Wood / Natural Color.
Material Thickness: 1,8 cm.

Ürün Tanımı: Ahşap et ve kesme tahtası, Yuvarlak Şekil. Iroko Ağacı.
Malzeme / Kaplama: Iroko Ağacı / Doğal Renk.
Malzeme Kalınlıkları: 1,8 cm.

Code / Ürün Kodu	Size / Ebat	Portion / Porsiyon	Weight (avr.) / Ağırlık (ort.)
LV AS 292 IR	34 x 47 cm	2	1,18 kg



Description: Wooden Service and Cutting Board, Round Shape, Iroko Wood.
Material / Finishing: Iroko Wood / Natural Color.
Material Thickness: 1,8 cm.

Ürün Tanımı: Ahşap Et ve Kesme Tahtası, Yuvarlak Şekil. Iroko Ağacı.
Malzeme / Kaplama: Iroko Ağacı / Doğal renk.
Malzeme Kalınlıkları: 1,8 cm.

LAVA[®]
WOOD

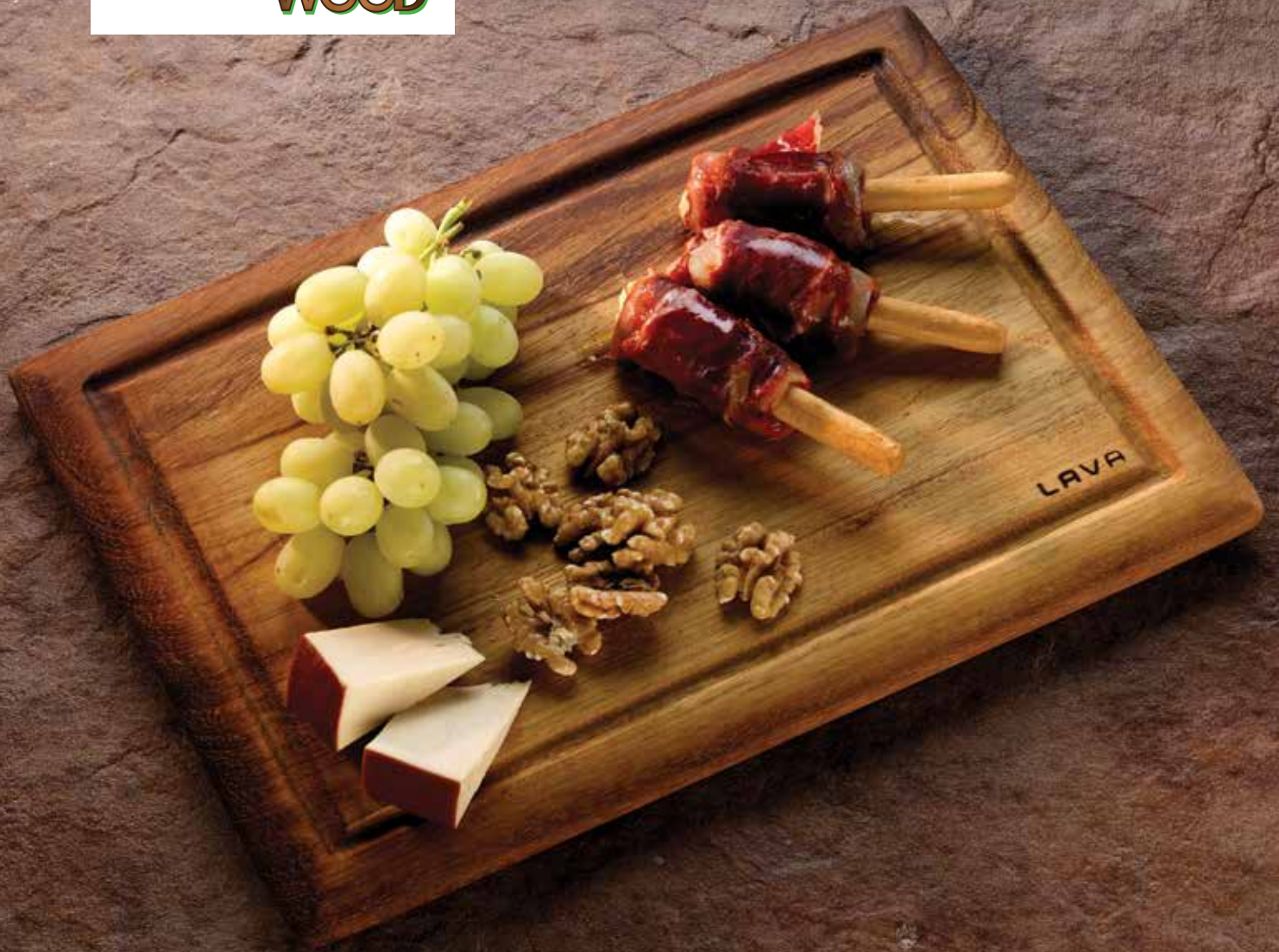

WOODEN SERVICE BOARDS / PLATTERS / STANDS / SERVING PLATTER

AHŞAP SERVİS SUNUMLARI / NİHALE / STAND / SERVİS TAHTASI

Code / Ürün Kodu	Size / Ebat	Portion / Porsiyon	Weight (avr.) / Ağırlık (ort.)
LV AS 293 IR	23 x 50 cm	1-2	1,04 kg



Description: Wooden Service and Cutting Board, Spacial Shape, Iroko Wood.
Material / Finishing: Iroko Wood / Natural Color.
Material Thickness: 1,8 cm.

Ürün Tanımı: Ahşap Et ve Kesme Tahtası, Özel Şekil. Iroko Ağacı.
Malzeme / Kaplama: Iroko Ağacı / Doğal Renk.
Malzeme Kalınlıkları: 1,8 cm.

Code / Ürün Kodu	Size / Ebat	Portion / Porsiyon	Weight (avr.) / Ağırlık (ort.)
LV AS 294 IR	16 x 46 cm	1	0,73 kg



Description: Wooden Service and Cutting Board, Spacial Shape, Iroko Wood.
Material / Finishing: Iroko Aood / Natural Color.
Material Thickness: 1,8 cm.

Ürün Tanımı: Ahşap Et ve Kesme tahtası, Özel Şekil. Iroko Ağacı.
Malzeme / Kaplama: Iroko Ağacı / Doğal renk.
Malzeme Kalınlıkları: 1,8 cm.

Code / Ürün Kodu	Size / Ebat	Portion / Porsiyon	Weight (avr.) / Ağırlık (ort.)
LV AS 295 IR	34 x 46 cm	2	2,59 kg



Description: Wooden Service and Cutting Board, Rectangle Shape, Iroko Wood.
Material / Finishing: Iroko Wood / Natural Color.
Material Thickness: 2,5 cm.

Ürün Tanımı: Ahşap et ve kesme tahtası, Dikdörtgen Şekil. Iroko Ağacı.
Malzeme / Kaplama: Iroko Ağacı / Doğal Renk.
Malzeme Kalınlıkları: 2,5 cm.

LAVA[®]
WOOD



WOODEN SERVICE BOARDS / PLATTERS / STANDS / SERVING PLATTER

AHŞAP SERVİS SUNUMLARI / NİHALE / STAND / SERVİS TAHTASI

Code / Ürün Kodu	Size / Ebat	Portion / Porsiyon	Weight (avr.) / Ağırlık (ort.)
LV AS 296 IR	26 x 42 cm	1-2	0,88 kg



Description: Wooden Service Tray, Iroko Wood.
Material / Finishing: Iroko Wood / Natural Color.
Material Thickness: 2,5 cm

Ürün Tanımı: Ahşap Servis Tepsisi, İroko Ağacı.
Malzeme / Kaplama: Iroko Ağacı / Doğal Renk.
Malzeme Kalınlıkları: 2,5 cm

Code / Ürün Kodu	Size / Ebat	Portion / Porsiyon	Weight (avr.) / Ağırlık (ort.)
LV AS 297 IR	30 x 46 cm	2	1,07 kg



Description: Wooden Service Tray, Iroko Wood.
Material / Finishing: Iroko Wood / Natural Color.
Material Thickness: 2,5 cm.

Ürün Tanımı: Ahşap Servis Tepsisi, İroko Ağacı.
Malzeme / Kaplama: Iroko Ağacı / Doğal Renk.
Malzeme Kalınlıkları: 2,5 cm.

Code / Ürün Kodu	Size / Ebat	Portion / Porsiyon	Weight (avr.) / Ağırlık (ort.)
LV AS 406 IR	14 x 3 cm	1	0,51 kg



Description: Wooden Service Tray, Iroko Wood.
Material / Finishing: Iroko Wood / Natural Color
Material Thickness: 3,5 cm.

Ürün Tanımı: Ahşap Servis Tepsisi, İroko Ağacı.
Malzeme / Kaplama: Iroko Ağacı / Doğal Renk.
Malzeme Kalınlıkları: 3,5 cm.

Code / Ürün Kodu	Size / Ebat	Portion / Porsiyon	Weight (avr.) / Ağırlık (ort.)
LV AS 407 IR	18 x 40 cm	1-2	0,74 kg



Description: Wooden Wooden Service Tray, Iroko Wood.
Material / Finishing: Iroko Wood / Natural Color.
Material Thickness: 3,5 cm.

Ürün Tanımı: Ahşap Servis Tepsisi, İroko Ağacı.
Malzeme / Kaplama: Iroko Ağacı / Doğal Renk.
Malzeme Kalınlıkları: 3,5 cm.

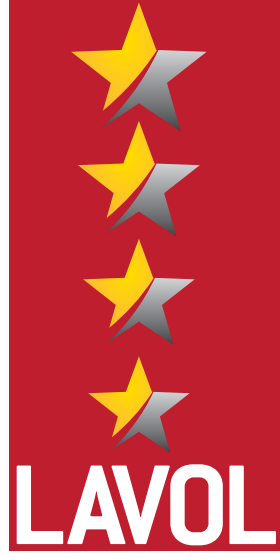

Döküm demir pratik tutma kulbuyla fırına kolayca girer.



*Simply insert into the oven with its **cast iron** practical holding handle.*

Fırında **döküm demir** lezzetiyle pişer.



*Cooked in the oven with **cast iron** flavor.*



★ Fırından çıktığında, sıcak servise imkan verir, masada pişirmeye devam eder.

When out of the oven, allows to warm service, continues to cook on the table.



★ Kendine özel ahşap servis tahtası ile şık bir şekilde sunulur.

It's presented in an elegant service with special wooden serving board.





Combinations: IROKO WOODEN PLATTER & CAST IRON HOT PLATE
Kombinasyon: IROKO AHŞAP ALTLIK & DÖKÜM DEMİR HOT PLATE

Code / Ürün Kodu	Size / Ebat	Portion / Porsiyon	Weight (avr.) / Ağırlık (ort.)
LV HRC HP 26 AS 260 IR	Ø: 26 cm	1	2,35 kg



Description: Wooden and Cast Iron Hot Plate Service Platter.
Material / Finishing: Iroko / Natural Color.
Material Thickness: 2,5 cm. Cast Iron Platter Thickness: 0,5 cm.
 •4 pieces Silicon seperater, between wood and plate

Ürün Tanımı: Ahşap ve Döküm Demir Hot Plate Servis Tahtası.
Malzeme Kaplama: Iroko / Doğal Renk.
Malzeme Kalınlıkları: Taban: 2,5 cm. Döküm Demir Plaka Kalınlığı: 0,5 cm.
 •Ahşap ve döküm plaka arasında 4 adet silikon seperatör vardır

Code / Ürün Kodu	Size / Ebat	Portion / Porsiyon	Weight (avr.) / Ağırlık (ort.)
LV HRC HP 29 AS 261 IR	Ø: 30 cm	1-2	3,41 kg



Description: Wooden and Cast Iron Hot Plate Service Platter.
Material / Finishing: Iroko / Natural Color.
Material Thickness: 2,5 cm. Cast Iron Platter Thickness: 0,5 cm.
 •4 pieces Silicon seperater, between wood and plate

Ürün Tanımı: Ahşap ve Döküm Demir Hot Plate Servis Tahtası.
Malzeme / Kaplama: Iroko / Doğal Renk.
Malzeme Kalınlıkları: Taban: 2,5 cm. Döküm Demir Plaka Kalınlığı: 0,5 cm.
 •Ahşap ve döküm plaka arasında 4 adet silikon seperatör vardır

Code / Ürün Kodu	Size / Ebat	Portion / Porsiyon	Weight (avr.) / Ağırlık (ort.)
LV HRC HP 34 AS 262 IR	Ø: 34 cm	2	4,20 kg



Description: Wooden and Cast Iron Hot Plate Service Platter.
Material / Finishing: Iroko / Natural Color.
Material Thickness: 2,5 cm. Cast Iron Platter Thickness: 0,5 cm.
 •4 pieces Silicon seperater, between wood and plate

Ürün Tanımı: Ahşap ve Döküm Demir Hot Plate Servis Tahtası.
Malzeme Kaplama: Iroko / Doğal Renk.
Malzeme Kalınlıkları: Taban: 2,5 cm. Döküm Demir Plaka Kalınlığı: 0,5 cm.
 •Ahşap ve döküm plaka arasında 4 adet silikon seperatör vardır



Combinations: IROKO WOODEN PLATTER & CAST IRON HOT PLATE
Kombinasyon: IROKO AHŞAP ALTLIK & DÖKÜM DEMİR HOT PLATE

Code / Ürün Kodu	Size / Ebat	Portion / Porsiyon	Weight (avr.) / Ağırlık (ort.)
LV HRC HP 1130 AS 253 IR	11 x 30 cm	1	1,53 kg



Description: Wooden and Cast Iron Hot Plate Service Platter.
Material / Finishing: Iroko / Natural Color.
Material Thickness: 2,5 cm. Cast Iron Platter Thickness: 0,5 cm.
 •4 pieces Silicon seperater, between wood and plate

Ürün Tanımı: Ahşap ve Döküm Demir Hot Plate Servis Tahtası.
Malzeme Kaplama: Iroko / Doğal Renk.
Malzeme Kalınlıkları: Taban: 2,5 cm. Döküm Demir Plaka Kalınlığı: 0,5 cm.
 •Ahşap ve döküm plaka arasında 4 adet silikon seperatör vardır

Code / Ürün Kodu	Size / Ebat	Portion / Porsiyon	Weight (avr.) / Ağırlık (ort.)
LV HRC HP 1225 AS 251 IR	12 x 25 cm	1	1,47 kg



Description: Wooden and Cast Iron Hot Plate Service Platter.
Material / Finishing: Iroko / Natural Color.
Material Thickness: 2,5 cm. Cast Iron Platter Thickness: 0,5 cm.
 •4 pieces Silicon seperater, between wood and plate

Ürün Tanımı: Ahşap servis tahtası, Hot Plate Döküm Demir plakalı.
Malzeme / Kaplama: Iroko / Doğal Renk.
Malzeme Kalınlıkları: Taban: 2,5 cm. Döküm Demir Plaka Kalınlığı: 0,5 cm.
 •Ahşap ve döküm plaka arasında 4 adet silikon seperatör vardır

Code / Ürün Kodu	Size / Ebat	Portion / Porsiyon	Weight (avr.) / Ağırlık (ort.)
LV HRC HP 1630 AS 254 IR	16 x 30 cm	1	2,50 kg



Description: Wooden and Cast Iron Hot Plate Service Platter.
Material / Finishing: Iroko / Natural Color.
Material Thickness: 2,5 cm. Cast Iron Platter Thickness: 0,5 cm.
 •4 pieces Silicon seperater, between wood and plate

Ürün Tanımı: Ahşap ve Döküm Demir Hot Plate Servis Tahtası.
Malzeme Kaplama: Iroko / Doğal Renk.
Malzeme Kalınlıkları: Taban: 2,5 cm. Döküm Demir Plaka Kalınlığı: 0,5 cm.
 •Ahşap ve döküm plaka arasında 4 adet silikon seperatör vardır



Combinations: IROKO WOODEN PLATTER & CAST IRON HOT PLATE
Kombinasyon: IROKO AHŞAP ALTLIK & DÖKÜM DEMİR HOT PLATE

Code / Ürün Kodu	Size / Ebat	Portion / Porsiyon	Weight (avr.) / Ağırlık (ort.)
LV HRC HP 1737 AS 265 IR	17 x 37 cm	1-2	2,91 kg



Description: Wooden and Cast Iron Hot Plate Service Platter.
Material / Finishing: Iroko / Natural Color.
Material Thickness: 2,5 cm. Cast Iron Platter Thickness: 0,5 cm.
 • 5 pieces Silicon seperater, between wood and plate

Ürün Tanımı: Ahşap ve Döküm Demir Hot Plate Servis Tahtası.
Malzeme Kaplama: Iroko / Doğal Renk.
Malzeme Kalınlıkları: Taban: 2,5 cm. Döküm Demir Plaka Kalınlığı: 0,5 cm.
 • Ahşap ve döküm plaka arasında 4 adet silikon seperatör vardır

Code / Ürün Kodu	Size / Ebat	Portion / Porsiyon	Weight (avr.) / Ağırlık (ort.)
LV HRC HP 1825 AS 259 IR	18 x 25 cm	1-2	2,32 kg



Description: Wooden and Cast Iron Hot Plate Service Platter.
Material / Finishing: Iroko / Natural Color.
Material Thickness: 2,5 cm. Cast Iron Platter Thickness: 0,5 cm.
 • 4 pieces Silicon seperater, between wood and plate

Ürün Tanımı: Ahşap ve Döküm Demir Hot Plate Servis Tahtası.
Malzeme / Kaplama: Iroko / Doğal Renk.
Malzeme Kalınlıkları: Taban: 2,5 cm. Döküm Demir Plaka Kalınlığı: 0,5 cm.
 • Ahşap ve döküm plaka arasında 4 adet silikon seperatör vardır

Code / Ürün Kodu	Size / Ebat	Portion / Porsiyon	Weight (avr.) / Ağırlık (ort.)
LV HRC HP 2030 AS 255 IR	20 x 30 cm	1-2	2,87 kg



Description: Wooden and Cast Iron Hot Plate Service Platter.
Material / Finishing: Iroko / Natural Color.
Material Thickness: 2,5 cm. Cast Iron Platter Thickness: 0,5 cm.
 • 4 pieces Silicon seperater, between wood and plate

Ürün Tanımı: Ahşap ve Döküm Demir Hot Plate Servis Tahtası.
Malzeme Kaplama: Iroko / Doğal Renk.
Malzeme Kalınlıkları: Taban: 2,5 cm. Döküm Demir Plaka Kalınlığı: 0,5 cm.
 • Ahşap ve döküm plaka arasında 4 adet silikon seperatör vardır

Combinations: IROKO WOODEN PLATTER & CAST IRON HOT PLATE
 Kombinasyon: IROKO AHŞAP ALTLIK & DÖKÜM DEMİR HOT PLATE

Code / Ürün Kodu	Size / Ebat	Portion / Porsiyon	Weight (avr.) / Ağırlık (ort.)
LV HRC HP 2233 AS 258 IR	22 x 33 cm	1-2	3,61 kg



Description: Wooden and Cast Iron Hot Plate Service Platter.
Material / Finishing: Iroko / Natural Color.
Material Thickness: 2,5 cm. Cast Iron Platter Thickness: 0,5 cm.
 • 5 pieces Silicon seperater, between wood and plate

Ürün Tanımı: Ahşap ve Döküm Demir Hot Plate Servis Tahtası.
Malzeme Kaplama: Iroko / Doğal Renk.
Malzeme Kalınlıkları: Taban: 2,5 cm. Döküm Demir Plaka Kalınlığı: 0,5 cm.
 • Ahşap ve döküm plaka arasında 4 adet silikon seperatör vardır

Code / Ürün Kodu	Size / Ebat	Portion / Porsiyon	Weight (avr.) / Ağırlık (ort.)
LV HRC HP 2233 AS 266 IR	22 x 33 cm	2	3,67 kg



Description: Wooden and Cast Iron Hot Plate Service Platter.
Material / Finishing: Iroko / Natural Color.
Material Thickness: 2,5 cm. Cast Iron Platter Thickness: 0,5 cm.
 • 4 pieces Silicon seperater, between wood and plate

Ürün Tanımı: Ahşap ve Döküm Demir Hot Plate Servis Tahtası.
Malzeme / Kaplama: Iroko / Doğal Renk.
Malzeme Kalınlıkları: Taban: 2,5 cm. Döküm Demir Plaka Kalınlığı: 0,5 cm.
 • Ahşap ve döküm plaka arasında 4 adet silikon seperatör vardır

Code / Ürün Kodu	Size / Ebat	Portion / Porsiyon	Weight (avr.) / Ağırlık (ort.)
LV HRC HP 2433 AS 250 IR	24 x 33 cm	1-2	3,69 kg



Description: Wooden and Cast Iron Hot Plate Service Platter.
Material / Finishing: Iroko / Natural Color.
Material Thickness: 2,5 cm. Cast Iron Platter Thickness: 0,5 cm.
 • 4 pieces Silicon seperater, between wood and plate

Ürün Tanımı: Ahşap ve Döküm Demir Hot Plate Servis Tahtası.
Malzeme Kaplama: Iroko / Doğal Renk.
Malzeme Kalınlıkları: Taban: 2,5 cm. Döküm Demir Plaka Kalınlığı: 0,5 cm.
 • Ahşap ve döküm plaka arasında 4 adet silikon seperatör vardır

Combinations: IROKO WOODEN PLATTER & CAST IRON HOT PLATE
Kombinasyon: IROKO AHŞAP ALTLIK & DÖKÜM DEMİR HOT PLATE

Code / Ürün Kodu	Size / Ebat	Portion / Porsiyon	Weight (avr.) / Ağırlık (ort.)
LV HRC HP 2525 AS 252 IR	25 x 25 cm	1-2	3,14 kg



Description: Wooden and Cast Iron Hot Plate Service Platter.
Material / Finishing: Iroko / Natural Color.
Material Thickness: 2,5 cm. Cast Iron Platter Thickness: 0,5 cm.
 • 4 pieces Silicon seperater, between wood and plate

Ürün Tanımı: Ahşap ve Döküm Demir Hot Plate Servis Tahtası.
Malzeme Kaplama: Iroko / Doğal Renk.
Malzeme Kalınlıkları: Taban: 2,5 cm. Döküm Demir Plaka Kalınlığı: 0,5 cm.
 • Ahşap ve döküm plaka arasında 4 adet silikon seperatör vardır

Code / Ürün Kodu	Size / Ebat	Portion / Porsiyon	Weight (avr.) / Ağırlık (ort.)
LV HRC HP 3030 AS 256 IR	30 x 30 cm	1-2	3,90 kg



Description: Wooden and Cast Iron Hot Plate Service Platter.
Material / Finishing: Iroko / Natural Color.
Material Thickness: 2,5 cm. Cast Iron Platter Thickness: 0,5 cm.
 • 4 pieces Silicon seperater, between wood and plate

Ürün Tanımı: Ahşap ve Döküm Demir Hot Plate Servis Tahtası.
Malzeme Kaplama: Iroko / Doğal Renk.
Malzeme Kalınlıkları: Taban: 2,5 cm. Döküm Demir Plaka Kalınlığı: 0,5 cm.
 • Ahşap ve döküm plaka arasında 4 adet silikon seperatör vardır

Code / Ürün Kodu	Size / Ebat	Portion / Porsiyon	Weight (avr.) / Ağırlık (ort.)
LV HRC HP 3040 AS 257 IR	30 x 40 cm	2	5,90 kg



Description: Wooden and Cast Iron Hot Plate Service Platter.
Material / Finishing: Iroko / Natural Color.
Material Thickness: 2,5 cm. Cast Iron Platter Thickness: 0,5 cm.
 • 4 pieces Silicon seperater, between wood and plate

Ürün Tanımı: Ahşap ve Döküm Demir Hot Plate Servis Tahtası.
Malzeme Kaplama: Iroko / Doğal Renk.
Malzeme Kalınlıkları: Taban: 2,5 cm. Döküm Demir Plaka Kalınlığı: 0,5 cm.
 • Ahşap ve döküm plaka arasında 4 adet silikon seperatör vardır

Neden Lava? Neden Döküm Demir?

Doğal olarak çevre dostu!



Lezzetin ve sağlığın sırrı doğallıkta saklı!

Döküm demir, %100 geri dönüştürülebilir. Doğadan geldiği için doğaya kolaylıkla geri döner. Isıyı uzun süre hapsedmesi, yüksek enerji tasarrufu sağlar. Kısık ateşte bile nefis lezzetler pişirir.

Döküm demir LAVA, insan ve çevreyle en uyumlu doğal pişirme gereçidir. Zararlı hiçbir katkı maddesi içermez. Güveç tadında yemeklerden ekmeğe, çorbadan rostoya, ızgaradan böreğe kadar her şeyi pişirmek için bir LAVA mutlaka vardır.

Çünkü, döküm demir LAVA, ocakta, fırında hatta doğrudan ateş üzerinde pişirir. Döküm demiri dilediğiniz kadar kızdırabilirsiniz. Yüksek ısıyla etler mangal, sebzeler köz tadında olur. Et pişirmede en önemli nokta tavanın, tencerenin kızma derecesidir. Bu bakımdan döküm demir benzersizdir. Öyle ki mangalda pişen bir et herhangi bir tavada pişen etten nasıl lezzetli oluyorsa, LAVA döküm demir ızgara tavada pişen et de o derece lezzetlidir. Hatta aradaki farkı anlamak bile oldukça güç olabilir.



Et, en iyi LAVA'da pişer!



Parmak hesabıyla etler tam kıvamında!

Etin en ideal pişme derecesini anlamak için, baş parmağınızı yüzük parmağınızla birleştirin. Baş parmağın altındaki yuvarlak kısma dokununuz. O yumuşaklıkla etin yumuşaklığı aynı olursa, et orta pişmiş demektir ve en idealidir. Eğer işaret parmağınızla aynı işlemi yaparsanız az pişmiş, serçe parmağınızı kullanırsanız ise bu çok pişmiş anlamına gelir. Ancak eti çok pişirmek, etin suyunun azalmasına ve lezzetinin kaybolmasına yol açar.

LAVA®



Lezzet ve sağlık ağır konular! LAVA gibi!

LAVA döküm demir tencere ve tavaların ağırlığından şikayet etmemeniz için çok "ağır" iki önemli konu var. Biri sağlık diğeri lezzet! Lava döküm demir tencere ve tavalara, kalın tabanlı ve kalın kenarlıdır. Çelik, seramik, toprak güveç gibi diğer malzemelere göre çok daha fazla ısıyı yutar ve tüm yüzeyine eşit olarak yayar. LAVA'nın teknolojisi, eşsiz tasarımıyla birleşince ortaya kendisi ağır ama lezzetleri sağlıklı ve hafif eşsiz mutfak harikaları çıkar.

Güveç tadında yemekler için tek ihtiyacınız LAVA!

LAVA döküm demir tencerelerde ısı tüm yüzeye eşit yayılır. Böylece kısık ateşte uzun pişirme gerektiren yahni, güveç, kurufasulye türü bakliyatlar ve zeytinyağlılarda mükemmel pişirme deneyimi yaşatır.



Lezzet damlacıkları doğal beslenmenin garantisi!

Lava döküm demir tencerelerin özel tasarım kapaklarındaki kanallar pişirme sırasında oluşan buharı toplar ve tekrar yemeğin içine döndürür. Kapakların ağır olması, lezzetin dışarıya kaçmasına izin vermez. Besin değerleri korunur. Vitamin, mineral ve aroma kaybı olmaz.



Izgara izi, lezzetin izi!

Etlere ve sebzelere çapraz baklava dilimli ızgara izi çıkarmak, sunumunuza çok şık ve estetik bir görünüm katar. Bunun için yapmanız gereken çok basit, eti ya da sebzeyi size göre 45 derecelik açıyla ızgara tavanıza yerleştirin. Pişirme süresinin yarısında, eti ve sebzeyi bu kez tersi yönde kendilerine göre 90 derece çevirin ızgara tava üzerinen tekrar koyun.

Why Lava? Why Cast Iron?

LAVA®

Environment Friendly

Cast iron is 100% recyclable as an environment-friendly material. Also, it provides energy saving as it preserves heat for a long period of time.



LAVA enamel cast iron pots and pans can be used for all recipes such as soups, roasts, grills, rice, casseroles and desserts, cakes and baked breads. Cast iron is suitable for all kinds of cooking techniques. As the heat will equally spread to the whole surface, it provides perfect cooking for meals that require cooking at medium heat for a long time such as stew, meals with olive oil etc. Likewise, meats cooked with cast iron give barbecue taste and vegetables have roasted taste.

More Healthy



Meat With Grill Taste

The important point for cooking is overheating degree of pot and pan. Cast iron is unique in this regard meat grilled at barbecue is more delicious than the meat cooked at any teflon pan. Likewise, meat grilled at LAVA enamel cast iron grill pan is as delicious as the barbecue. It may even be very difficult to notice the difference.



Non-stick Seals

No cookware can produce foods on the oven with as excellent taste as LAVA enamel cast iron pots, pans and their derivatives. LAVA enamel pots and pans with thick base are made of cast iron which is a material with low specific heat. LAVA cast iron pots and pans can reach equal cooking degree from all points as they can overheat considerably much and they are thick.

Why Are Lava Pots & Pans So Heavy?

First of all, a good cast iron pot and pan should be quite heavy. They should have thick base. As the cast iron that absorbs more heat is thick, they are designed in the construction that reaches equal cooking degree from all points.



No cookware can produce foods on the oven with as excellent taste as LAVA enamel cast iron pots, pans and their derivatives. LAVA enamel pots and pans with thick base are made of cast-iron which is a material with low specific heat. LAVA cast iron pots and pans can reach equal cooking degree from all points as they can overheat considerably much and they are thick.

Why Do Cast Iron Pan & Pots Add Taste?

Steam generated in pot condenses thanks to the special lid design of LAVA and is mixed with food again. When cooking methods are used correctly, it does not only produce wonderful flavors and tastes, but also protects nutritional values in your meal contributing to a healthy diet.

No Loss Of Vitamin Mineral And Flavor In Meal

Easy To Clean

LAVA cast iron pots and pans can be washed in dishwashing machine thanks to High Enamel Coating Technology available at only a few companies around the world and can be clean practically and easily, (please read cleaning and care instructions).



LAVA cast iron pots and pans are durable. With proper use and care, you can utilize your pots and pans at your kitchen for the whole lifetime and even leave them to your children and grandchildren as a pleasant memory.

From Generation To Generation